

# CONSIGLIO DI BACINO “BRENTA PER I RIFIUTI”

L.R. del Veneto n. 52 del 31 dicembre 2012

Sede: Bassano del Grappa (VI)

Ente locale responsabile del coordinamento: COMUNE DI BASSANO DEL GRAPPA (VI)

## DELIBERAZIONE DELL'ASSEMBLEA DI BACINO

SEDUTA del 17/06/2021

N. di Reg. 3/2021

N. di prot. gen. n.208 del 17/06/2021

**OGGETTO: APPROVAZIONE DEL DOCUMENTO UNICO DI PROGRAMMAZIONE SEMPLIFICATO (DUPS) 2021/2022/2023 E DEL BILANCIO DI PREVISIONE FINANZIARIO 2021/2022/2023.**

L'anno 2021 (duemilaventuno) il giorno 17 (diciassette) del mese di giugno alle ore 16:40 presso la Sala riunioni di “Villa Rina” Borgo Treviso – Cittadella (PD), si è riunita l'Assemblea di Bacino per deliberare come da invito prot. n. 172/2021 del 10.06.2021, formulato dal Presidente del Consiglio di Bacino (ai sensi dell'art. 10 della «Convenzione per la costituzione ed il funzionamento del Consiglio di Bacino “Brenta per i rifiuti” afferente il servizio di gestione integrata dei rifiuti urbani nel territorio regionale, in conformità all'articolo 30 del D.lgs. 18 agosto 2000, n. 267, “Testo unico delle leggi sull'ordinamento degli Enti locali”», stipulata in formato elettronico con ultimo repertorio n. 9269 degli atti del Segretario generale del Comune di Bassano del Grappa in data 31.10.2018).

Sono presenti i sottoelencati componenti dell'Assemblea:

ENTE	MILLESIMI	P - A	ENTE	MILLESIMI	P - A	ENTE	MILLESIMI	P - A
Asiago	11	A	Lusiana Conco	9	A	Santa Giustina in Colle	12	A
Bassano del Grappa	74	P	Marostica	24	P	Saonara	17	P
Borgoricco	15	P	Massanzago	10	P	Schiavon	5	A
Cadoneghe	28	A	Mestrino	19	A	Selvazzano Dentro	38	P
Campodarsego	24	P	Montegrotto Terme	19	A	Solagna	3	P
Campodoro	5	P	Mussolente	13	P	Teolo	15	P
Camposampiero	21	P	Nove	9	A	Tezze sul Brenta	22	P
Campo San Martino	10	P	Noventa Padovana	19	A	Tombolo	14	P
Carmignano di Brenta	13	P	Pianezze	4	A	Torreglia	11	P
Cartigliano	7	P	Piazzola sul Brenta	19	P	Trebaseleghe	22	P
Cassola	24	P	Piombino Dese	16	P	Valbrenta	9	A
Cervarese Santa Croce	10	P	Pove del Grappa	5	A	Veggiano	8	P
Cittadella	34	P	Pozzoleone	5	A	Vigodarzere	22	P
Colceresa	11	P	Roana	7	P	Vigonza	38	P
Curtarolo	12	P	Romano d'Ezzelino	25	P	Villa del Conte	10	P
Enego	3	A	Rosà	24	P	Villafranca Padovana	17	P
Fontaniva	14	P	Rossano Veneto	14	P	Villanova di Camposampiero	10	A
Foza	1	A	Rotzo	1	A			
Galliera Veneta	12	A	Rovolon	8	P			
Gallio	4	A	Rubano	27	P			
Galzignano Terme	8	P	Saccolongo	9	A			
Gazzo	7	P	San Giorgio delle Pertiche	17	P			
Grantorto	8	A	San Giorgio in Bosco	11	P			
Limena	13	A	San Martino di Lupari	23	P			
Loreggia	13	A	San Pietro in Gu	8	P			
		<b>PRESENTI</b>		<b>SU TOTALE</b>		<b>QUORUM</b>		
<b>ENTI</b>		44		67		35		
<b>MILLESIMI</b>		772		1.000		501		

Presiede la seduta la Dott.ssa **Antonella Argenti**, in qualità di Presidente del Consiglio di Bacino “Brenta per i Rifiuti”.

Assume la funzione di Segretario dell'Assemblea di Bacino e verbalizza la Dott.ssa **Giuseppina Cristofani**, Direttore f.f. del Consiglio di Bacino “Brenta per i Rifiuti”.

Scrutatori: Pierobon Luca (Sindaco del comune di Cittadella) – Doni Sabrina (Sindaco del comune di Rubano) – Matteo Mozzo (Sindaco del comune di Marostica).

PRESIEDE L'ASSEMBLEA DI BACINO

IL PRESIDENTE DEL CONSIGLIO DI BACINO  
Dott.ssa ANTONELLA ARGENTI

Verbale letto, approvato e sottoscritto nella seguente composizione: facciate n.6 - allegati vari

IL PRESIDENTE DEL CONSIGLIO DI BACINO  
Dott.ssa ANTONELLA ARGENTI

IL DIRETTORE FACENTE FUNZIONI  
Dott.ssa GIUSEPPINA CRISTOFANI

Pubblicata nelle forme di legge

**L'ASSEMBLEA DI BACINO**  
**DEL CONSIGLIO DI BACINO "BRENTA PER I RIFIUTI"**

**PREMESSO** che:

- il Decreto legislativo 3 aprile 2006, n. 152 "*Norme in materia ambientale*" e ss. mm. e ii., nella parte quarta disciplina, agli artt. 199 e seguenti il servizio di gestione integrata dei rifiuti solidi urbani;
- l'art. 2 comma 186-*bis* della legge 23 dicembre 2009 n. 191, ha stabilito la soppressione delle Autorità d'Ambito Territoriale di cui agli artt. 148 e 201 del Decreto legislativo 152/2006 entro il 31 dicembre 2010, prevedendo altresì che entro lo stesso termine le Regioni attribuissero con legge le funzioni già esercitate dalle Autorità d'ambito;
- con successive proroghe (Decreto Legge 225/2010, art. 1; DPCM 25 marzo 2011; Decreto Legge 216/2011, art. 13) il termine stabilito dal citato art. 2, comma 186- *bis*, è stato da ultimo prorogato sino al 31 dicembre 2012;
- nel frattempo la Regione Veneto, con Legge Regionale 31 dicembre 2012, n. 52 "*Nuove disposizioni per l'organizzazione del servizio di gestione integrata dei rifiuti urbani ed attuative dell'articolo 2, comma 186 bis della Legge 23 dicembre 2009. n. 191*", ha assegnato le funzioni amministrative relative alla gestione integrata dei rifiuti ai Consigli di Bacino, che eserciteranno la propria funzione di regolazione per ciascun ambito territoriale ottimale;  
ai sensi della Legge regionale 52/2012, modificata dapprima dalla Legge regionale 7 febbraio 2014, n. 3 e successivamente dalla legge regionale 2 aprile 2014, n. 11, sono stati individuati i bacini territoriali ottimali per l'esercizio in forma associata delle funzioni di organizzazione e controllo diretto del servizio di gestione dei rifiuti urbani attraverso i consigli di bacino;
- in particolare l'art. 3, della Legge Regionale 52/2012 stabilisce che gli enti locali ricadenti nei bacini territoriali provinciali, infraprovinciali o interprovinciali esercitano in forma associata le funzioni di organizzazione e controllo diretto del servizio di gestione integrata dei rifiuti urbani attraverso i consigli di bacino; i consigli di bacino operano in nome e per conto degli enti locali in essi associati, secondo modalità definite dall'apposita convenzione di cui all'articolo 4 che li istituisce, e sono dotati di personalità giuridica di diritto pubblico e autonomia funzionale, organizzativa, finanziaria, patrimoniale e contabile, per lo svolgimento delle attività connesse alle funzioni di programmazione, organizzazione, affidamento e controllo del servizio pubblico di gestione integrata dei rifiuti urbani;
- nell'allegato A della deliberazione di Giunta della Regione Veneto (D.G.R.V.) n. 13 del 21 gennaio 2014, attuativa della L.R. 52/12 sono stati individuati i bacini per la gestione integrata dei rifiuti urbani nel territorio regionale, tra i quali rientra il Bacino Brenta in cui ricade questo Comune;

**VISTA** la deliberazione di Giunta della Regione Veneto (D.G.R.V.) n. 1117 dell'1 luglio 2014, pubblicata in BURV n. 78 del 12 agosto 2014, di approvazione dello schema di convenzione- tipo per la costituzione e il funzionamento dei consigli di bacino afferenti il servizio di gestione integrata dei rifiuti urbani nel territorio regionale e di conferma individuazione dei bacini territoriali di gestione integrata dei rifiuti urbani;

**VISTO** l'art. 13 del D.L. n. 150/2013, convertito con modificazioni dalla L. 27 febbraio 2014, n. 15 e l'art. 3-*bis*, comma 1-*bis*, del D.L. n. 138/2011 nella formulazione novellata dalla legge n. 190/2014;

**ATTESO** che

- la Conferenza d'ambito dell'Ambito territoriale ottimale Brenta, indetta dal Sindaco del

Comune di Bassano del Grappa quale rappresentante dell'ente locale avente maggior numero di abitanti tra quelli afferenti all'ambito stesso, nella seduta del 04.05.2015 ha approvato lo schema di Convenzione per la cooperazione tra gli enti locali partecipanti, stabilendo altresì di adottarlo nei rispettivi consigli comunali entro e non oltre il termine di 60 giorni a partire dalla data della medesima seduta;

- con nota prot. n. 77954 del 06.11.2018 il Comune di Bassano del Grappa provvedeva a trasmettere alla Regione Veneto la «Convenzione per la costituzione ed il funzionamento del Consiglio di Bacino “Brenta per i rifiuti” afferente il servizio di gestione integrata dei rifiuti urbani nel territorio regionale, in conformità all’art. 30 del D.lgs. 18.08.2000, n. 267 “Testo unico delle leggi sull’ordinamento degli enti locali”», con ultima sottoscrizione - effettuata dal Commissario ad acta ing. Luigi Fortunato per conto dei Comuni di Rossano Veneto, Rovolon, Rubano, Saccolongo e Selvazzano Dentro – in data 31.10.2018 con repertorio n. 9269 degli atti del Segretario generale del Comune di Bassano del Grappa; parimenti la trasmetteva a tutti i Comuni ricadenti nel Bacino con nota prot. n. 78536 dell’08.11.2018;

#### **RICHIAMATE:**

- la deliberazione dell’Assemblea di Bacino n. 1 del 02.12.2019, immediatamente eseguibile, avente ad oggetto: *Presca d’atto della fusione di alcuni Comuni ricadenti nel Bacino territoriale per l’esercizio in forma associata delle funzioni di organizzazione e controllo del servizio di gestione integrata dei rifiuti urbani “Brenta” e conseguente aggiornamento della convenzione per la costituzione ed il funzionamento del Consiglio di Bacino “Brenta per i rifiuti”*;
- la deliberazione dell’Assemblea di Bacino n. 2 del 02.12.2019, immediatamente eseguibile, avente ad oggetto: *Elezione del Comitato del Consiglio di Bacino “Brenta per i rifiuti”*;
- la deliberazione dell’Assemblea di Bacino n. 3 del 02.12.2019, immediatamente eseguibile, avente ad oggetto: *Elezione del Presidente del Consiglio di Bacino “Brenta per i rifiuti”*;

#### **VISTI**

- il Decreto Legislativo 18 agosto 2000, n. 267 “*Testo unico delle leggi sull’ordinamento degli enti locali*”;
- il Decreto Legislativo 23 giugno 2011, n. 18 “*Disposizioni in materia di armonizzazione dei sistemi contabili e degli schemi del bilancio delle Regioni, degli enti locali e dei loro organismi a norma degli articoli 1 e 2 della Legge 5 maggio 2009, n. 42*”;
- il D.Lgs. 10 agosto 2014, n. 126, il quale ha modificato ed integrato il D.Lgs. 23 giugno 2011, n.1 18, con riferimento ai sistemi contabili ed agli schemi di bilancio delle Regioni, degli enti locali e dei loro organismi, a norma degli articoli 1 e 2 della L. 5 maggio 2009, n. 42;

**RICORDATO** che il D.Lgs. 118/2011 ha disposto, con decorrenza 01/01/2015, l’armonizzazione dei sistemi contabili e degli schemi di bilancio delle Regioni, degli Enti Locali e dei loro enti ed organismi strumentali, a norma degli articoli 1 e 2 della legge 5 maggio 2009, n. 42;

**RICHIAMATO** l’art. 11 del D.Lgs. 118/2011, così come modificato ed integrato dal D.Lgs. 126/2014, ed in particolare il comma 14, il quale prescrive che, a decorrere dal 2016 gli enti di cui all’art.2 adottino gli schemi di bilancio previsti dal comma 1 del medesimo articolo che assumono valore a tutti gli effetti giuridici, anche con riguardo alla funzione autorizzatoria;

**CONSIDERATO** che, per quanto concerne gli schemi armonizzati di cui all’allegato 9 del D.Lgs. 118/2011, è prevista la classificazione del bilancio finanziario per missioni e programmi di cui agli

articoli 13 e 14 del citato D.Lgs.118/2011 e la reintroduzione della previsione di cassa, che costituirà limite ai pagamenti di spesa;

**DATO ATTO** che l'unità di voto per l'approvazione del bilancio di previsione finanziario armonizzato è costituita dalle tipologie per l'entrata e dai programmi per la spesa;

**DATO ATTO**, altresì, che ai Consigli di Bacino si ritengono applicabili le norme agevolative previste per i Comuni di minore dimensione demografica (quali: semplificazioni in materia di personale e di contabilità finanziaria ex D.lgs. 118/2011, presenza di un Revisore unico, approvazione del Documento Unico di programmazione - DUPS in modalità semplificata, facoltà di non tenere la contabilità economico-patrimoniale ex art. 232 comma 2 primo periodo TUEL), nonostante la popolazione del Bacino sia superiore al parametro di applicazione delle medesime; in merito si veda sia la consolidata applicazione delle disposizioni agevolative da parte dell'omologo Consiglio di Bacino "Brenta" per il servizio idrico integrato sia quanto esposto nella nota rivolta alle Prefetture – U.T.G. di Padova e di Vicenza prot. n. 15/2020 del 28.01.2020 in merito all'Organo di revisione economico-finanziario;

**DATO ATTO** che:

- non essendo in capo a questo Ente di Bacino funzioni o servizi che comportino entrate per tributi o per tariffe a fronte di servizi a domanda individuale, non occorre predisporre, in maniera accessoria al bilancio di previsione, i relativi provvedimenti di determinazione;
- la quota destinata al finanziamento dei costi di funzionamento del Consiglio di bacino (da applicare ai proventi tariffari del servizio integrato di gestione dei rifiuti, ai sensi dell'art. 17 comma 1 della Convenzione istitutiva) per gli anni 2021 e 2022 è stata determinata nella misura di € 1,00/abitante con deliberazione dell'Assemblea di Bacino n. 6 del 07.09.2020;

**CONSIDERATO**, infine, che per l'esercizio finanziario 2021 il termine per l'approvazione dei bilanci di previsione degli Enti locali, a causa dell'emergenza epidemiologica da Covid-19, è stato da ultimo prorogato al 31.05.2021 come previsto dall'articolo 3 del decreto legge 30 aprile 2021, n. 56, e successiva conversione in Legge,

**VISTO** lo schema di DUPS 2021/22/23 e di Bilancio di Previsione finanziario per il triennio 2021/22/23 approvati con deliberazione del Comitato di Bacino n. 6/2021 del 31.05.2021, immediatamente eseguibile;

**VISTO** il parere dell'Organo di revisione economico-finanziaria ai sensi dell'art. 239 TUEL, reso in data xx.06.2021;

**CONSIDERATO** che lo schema di DUPS 2021/22/23 e di Bilancio di Previsione finanziario per il triennio 2021/22/23, sono stati resi, altresì, consultabili ad apposito link, come da comunicazione ai Sindaci dei 67 Comuni del Bacino resa in data 10.06.2021 prot. n. 172/2020;

**RITENUTO** di poter dunque procedere all'approvazione del DUPS 2021/22/23 e di Bilancio di Previsione finanziario per il triennio 2021/22/23, ai sensi dell'art. 9, comma 2, lettera k) della «Convenzione per la costituzione ed il funzionamento del Consiglio di Bacino "Brenta per i rifiuti" afferente il servizio di gestione integrata dei rifiuti urbani nel territorio regionale, in conformità all'articolo 30 del D.lgs. 18 agosto 2000, n. 267, "Testo unico delle leggi sull'ordinamento degli Enti locali"», stipulata in formato elettronico con ultimo repertorio n. 9269 degli atti del Segretario generale del Comune di Bassano del Grappa in data 31.10.2018);

**Tutto ciò premesso,**

**L'ASSEMBLEA DI BACINO**

**VISTA** la Legge Regionale 31 dicembre 2012, n. 52 e s.m.i.;

**VISTA** la D.G.R.V. n. 13 del 21 gennaio 2014;

**VISTA** la D.G.R.V. n. 1117 del 1 luglio 2014;

**VISTO** il D.Lgs. 152/2006 e ss.mm.ii.;

**VISTO** il D.Lgs. 267/2000 recante “Testo Unico delle leggi sull’Ordinamento degli Enti Locali” e ss.mm.ii.;

**ACQUISITO** il parere di regolarità tecnica espresso ai sensi dell’art. 49 del predetto D.Lgs. 267/2000 dal Direttore f.f.;

**ACQUISITO** il parere di regolarità contabile espresso ai sensi dell’art. 49 del predetto D.Lgs. 267/2000 dal Direttore f.f.;

**ACQUISITO** il parere dell’Organo di revisione economico-finanziaria ai sensi dell’art. 239 TUEL

**VISTI** gli esiti della discussione che si riportano nel verbale della seduta redatto ai sensi dell’art. 10 comma 4 della Convenzione;

**VISTO** l’esito della votazione che si riporta:

	<b>PRESENTI</b>	<b>FAVOREVOLI</b>	<b>CONTRARI</b>	<b>ASTENUTI</b>	<b>QUORUM</b>
<b>ENTI</b>	44	44	0	0	23
<b>MILLESIMI</b>	772	772	0	0	387

### **DELIBERA**

- 1) di approvare il Documento Unico di Programmazione semplificato (DUPS) per il triennio 2021/22/23 allegato al presente atto per formarne parte integrante e sostanziale (allegato subA);
- 2) di approvare il Bilancio di previsione finanziario per il triennio 2021/22/23, redatto ai sensi del D. Lgs. 118/2011, nelle risultanze di cui all’allegato sub B, dando atto che il bilancio di cassa espone un valore non negativo, e che tutti i documenti allegati previsti dallanormativa, unitamente ai criteri di riparto delle spese a carico dei singoli enti, sono in atti al presente provvedimento e saranno pubblicati nell’apposita sezione del sito internet del Consiglio di Bacino (in corso di realizzazione).

**IL PRESIDENTE DEL CONSIGLIO DI BACINO**  
Dott.ssa ANTONELLA ARGENTI  
(firma digitale)

Parere in ordine alla regolarità tecnica:

Si esprime parere: favorevole

Cittadella, 17.06.2021

IL DIRETTORE f.f. DEL CONSIGLIO DI BACINO  
Dott.ssa GIUSEPPINA CRISTOFANI  
(firma digitale)

Parere in ordine alla regolarità contabile:

Si esprime parere: favorevole

Cittadella, 17.06.2021

IL DIRETTORE f.f. DEL CONSIGLIO DI BACINO  
Dott.ssa GIUSEPPINA CRISTOFANI  
(firma digitale)

---

Colui che presiede l'Assemblea propone di dichiarare la presente Deliberazione immediatamente eseguibile, a motivo dell'urgenza di provvedere. L'Assemblea approva l'immediata eseguibilità del provvedimento, ai sensi dell'art. 134, comma 4, del D.lgs. 18.08.2000, n. 267, a seguito di separata votazione palese, con il seguente esito:

	<b>PRESENTI</b>	<b>FAVOREVOLI</b>	<b>CONTRARI</b>	<b>ASTENUTI</b>	<b>QUORUM</b>
<b>ENTI</b>	44	44	0	0	23
<b>MILLESIMI</b>	772	772	0	0	387

# **CONSIGLIO DI BACINO “BRENTA PER I RIFIUTI”**

L.R. del Veneto n. 52 del 31 dicembre 2012

Sede: Bassano del Grappa (VI) – c/o Sede municipale – via Matteotti, 39 – 36061 Bassano del Grappa (VI)

**C.F.: 91051960242**

Ente locale responsabile del coordinamento: COMUNE DI BASSANO DEL GRAPPA (VI)

## **DOCUMENTO UNICO DI PROGRAMMAZIONE**

**2021-2023**

# CONSIGLIO DI BACINO “BRENTA PER I RIFIUTI”

L.R. del Veneto n. 52 del 31 dicembre 2012

Sede: Bassano del Grappa (VI) – c/o Sede municipale – via Matteotti, 39 – 36061 Bassano del Grappa (VI)

C.F.: 91051960242

Ente locale responsabile del coordinamento: COMUNE DI BASSANO DEL GRAPPA (VI)

## Premessa

I Consigli di Bacino sono definiti quali forme di cooperazione tra i Comuni per l'organizzazione del Servizio di gestione integrata dei rifiuti urbani ed hanno personalità giuridica di diritto pubblico.

Sono stati istituiti e disciplinati dalla Legge regionale 31.12.2012, n. 52.

Il Consiglio di Bacino “Brenta per i rifiuti” è formato dall'associazione di 67 Comuni ed è stato costituito, ai sensi dell'art. 201 del D.Lgs. 152/2006 e in attuazione della L.R. del Veneto n. 52/2012 e delle D.G.R.V. n. 13 del 21.01.2014 e n. 1117 dell'01.07.2014, con Convenzione sottoscritta in data 31/10/2018 e stipulata in formato elettronico con ultimo repertorio n. 9269 degli atti del Segretario generale del Comune di Bassano del Grappa in data 31.10.2018.

In quanto forma associativa tra Comuni, in conformità all'art. 30 del D.lgs. 18.08.2000, n. 267 “Testo unico delle leggi sull'ordinamento degli enti locali”, si applicano allo stesso le medesime norme applicabili ai Comuni in quanto compatibili.

In materia di contabilità, il Consiglio di Bacino Brenta soggiace alle norme di cui al D.Lgs. 267/2000 ed al D.Lgs. 118/2011 cosiddetta “Armonizzazione contabile”.

Pertanto, anche il Consiglio di Bacino “Brenta per i rifiuti” è tenuto all'applicazione dei nuovi principi della contabilità armonizzata introdotti con il D.Lgs. 118/2011 ed alla redazione dei relativi documenti contabili, adattati al ruolo ed alle attività del Consiglio di Bacino.

La redazione del bilancio secondo detti principi consente sicuramente una maggiore trasparenza e leggibilità degli strumenti di programmazione ed in particolare migliora la fruibilità degli stessi sia per gli organi di governo che per gli stakeholders.

Il processo di programmazione si svolge nel rispetto delle compatibilità economico-finanziarie e tenendo conto della possibile evoluzione della gestione dell'ente; si conclude con la formalizzazione delle decisioni politiche e gestionali che danno contenuto a programmi e piani futuri riferibili alle missioni dell'ente.

Attraverso l'attività di programmazione, le amministrazioni concorrono al perseguimento degli obiettivi di finanza pubblica definiti in ambito nazionale, in coerenza con i principi fondamentali di coordinamento della finanza pubblica emanati in attuazione degli articoli 117, terzo comma, e 119, secondo comma, della Costituzione e ne condividono le conseguenti responsabilità.

La programmazione si attua nel rispetto dei principi contabili generali contenuti nell'allegato 1



# CONSIGLIO DI BACINO “BRENTA PER I RIFIUTI”

L.R. del Veneto n. 52 del 31 dicembre 2012

Sede: Bassano del Grappa (VI) – c/o Sede municipale – via Matteotti, 39 – 36061 Bassano del Grappa (VI)

C.F.: 91051960242

Ente locale responsabile del coordinamento: COMUNE DI BASSANO DEL GRAPPA (VI)

del D. Lgs. 23 giugno 2011, n. 118.

In particolare, detta normativa prevede che gli enti redigano il Documento Unico di Programmazione (DUP).

Il DUP è lo strumento che permette l'attività di guida strategica ed operativa degli enti locali e consente di fronteggiare in modo permanente, sistemico e unitario le discontinuità ambientali e organizzative.

Il DUP costituisce, nel rispetto del principio del coordinamento e coerenza dei documenti di bilancio, il presupposto necessario di tutti gli altri documenti di programmazione.

Il DUP si compone di due sezioni: la Sezione Strategica (SeS) e la Sezione Operativa (SeO) i cui contenuti sono definiti nell'allegato 4/1 (“Principio contabile applicato concernente la programmazione di bilancio”) al decreto legislativo 23 giugno 2011, n. 118.

Tale principio, nel disciplinare i contenuti del DUP, prevede un contenuto semplificato per gli enti di minori dimensioni. Si segnala a tale proposito che la recente riscrittura del paragrafo 8.4 del citato allegato 4/1 consente di considerare approvati, in quanto contenuti nel DUP, senza necessità di ulteriori deliberazioni, molti documenti di programmazione dell'ente, ivi compresa la programmazione triennale del fabbisogno di personale di cui all'art. 6, comma 4 del decreto legislativo n. 30 marzo 2001, n. 165.

Nella redazione del presente documento, pertanto, ci si riferirà a tale normativa opportunamente adattata alla luce anche delle diverse funzioni svolte dal Consiglio di Bacino rispetto ad un ente locale.

## **A) SEZIONE STRATEGICA**

Occorre preliminarmente caratterizzare il perimetro territoriale e di competenze che costituiscono l'azione del Consiglio di Bacino “Brenta per i rifiuti,” di recente istituzione, e a tal fine giova ricostruire brevemente anche l'iter istitutivo e la situazione gestionale.

### **A.1 PRESENTAZIONE DEL PERIMETRO TERRITORIALE E DI COMPETENZE**

#### **A.1.1. Caratterizzazione territoriale e amministrativa.**

Il Consiglio di Bacino Brenta per i rifiuti esplica le proprie competenze su un Ambito Territoriale Ottimale (ATO) denominato “Brenta per i rifiuti” individuato dalla Legge regionale 52/2012 e che comprende i seguenti 67 Comuni:

# CONSIGLIO DI BACINO “BRENDA PER I RIFIUTI”

L.R. del Veneto n. 52 del 31 dicembre 2012

Sede: Bassano del Grappa (VI) – c/o Sede municipale – via Matteotti, 39 – 36061 Bassano del Grappa (VI)

C.F.: 91051960242

Ente locale responsabile del coordinamento: COMUNE DI BASSANO DEL GRAPPA (VI)

N. Progr.	Comune	Quota millesimale	Popolazione legale censimento 2011	Abitanti al 31.12.2018	Abitanti al 31.12.2019
1	ASIAGO	11	6391	6453	6470
2	BASSANO DEL GRAPPA	74	42984	43412	43477
3	BORGORICCO	15	8478	8836	8902
4	CADONEGHE	28	15964	16187	16113
5	CAMPODARSEGO	24	14169	14809	14843
6	CAMPODORO	5	2725	2675	2647
7	CAMPOSAMPIERO	21	12019	12017	12041
8	CAMPO SAN MARTINO	10	5724	5747	5687
9	CARMIGNANO DI BRENTA	13	7540	7601	7586
10	CARTIGLIANO	7	3802	3788	3801
11	CASSOLA	24	14128	14836	15040
12	CERVARESE SANTA CROCE	10	5698	5708	5714
13	CITTADELLA	34	19956	20161	20175
14	COLCERESA	11	6113	6047	5977
15	CURTAROLO	12	7175	7242	7192
16	ENEGO	3	1825	1614	1583
17	FONTANIVA	14	8168	8011	8014
18	FOZA	1	717	690	680
19	GALLIERA VENETA	12	7042	7141	7145
20	GALLIO	4	2413	2368	2380
21	GALZIGNANO TERME	8	4416	4316	4363
22	GAZZO	7	4291	4289	4278
23	GRANTORTO	8	4661	4595	4556
24	LIMENA	13	7699	7982	8051
25	LOREGGIA	13	7297	7743	7646
26	LUSIANA CONCO	9	4946	4670	4655
27	MAROSTICA	24	13783	14038	14105
28	MASSANZAGO	10	5872	6081	6088
29	MESTRINO	19	10961	11568	11610
30	MONTEGROTTO TERME	19	11074	11573	11573
31	MUSSOLENTE	13	7653	7609	7615
32	NOVE	9	5069	4949	4943
33	NOVENTA PADOVANA	19	10881	11477	11570
34	PIANEZZE	4	2060	2151	2173
35	PIAZZOLA SUL BRENTA	19	11130	11123	11117
36	PIOMBINO DESE	16	9276	9570	9520
37	POVE DEL GRAPPA	5	3093	3148	3113
38	POZZOLEONE	5	2793	2793	2789
39	ROANA	7	4317	4221	4228
40	ROMANO D'EZZELINO	25	14484	14290	14306
41	ROSA'	24	14071	14560	14642
42	ROSSANO VENETO	14	7922	8083	8130
43	ROTZO	1	638	654	651
44	ROVOLON	8	4777	4953	4911
45	RUBANO	27	15669	16544	16689
46	SACCOLONGO	9	4934	4878	4907
47	SAN GIORGIO DELLE PERTICHE	17	9979	10174	10217
48	SAN GIORGIO IN BOSCO	11	6244	6357	6402
49	SAN MARTINO DI LUPARI	23	13052	13113	13152
50	SAN PIETRO IN GU	8	4576	4458	4434
51	SANTA GIUSTINA IN COLLE	12	7131	7290	7258
52	SAONARA	17	10043	10443	10469
53	SCHIAVON	5	2600	2615	2648
54	SELVAZZANO DENTRO	38	22145	22964	23207
55	SOLAGNA	3	1895	1896	1864
56	TEOLO	15	8866	9053	9038
57	TEZZE SUL BRENTA	22	12600	12847	12840
58	TOMBOLO	14	8227	8392	8343
59	TORREGLIA	11	6206	6140	6142
60	TREBASELEGHE	22	12579	12973	12998
61	VALBRENTA	9	5385	5101	5058
62	VEGGIANO	8	4543	4768	4765
63	VIGODARZERE	22	12885	13057	13063
64	VIGONZA	38	21993	23035	23126
65	VILLA DEL CONTE	10	5504	5582	5604
66	VILLAFRANCA PADOVANA	17	9797	10479	10476

# CONSIGLIO DI BACINO “BRENTA PER I RIFIUTI”

L.R. del Veneto n. 52 del 31 dicembre 2012

Sede: Bassano del Grappa (VI) – c/o Sede municipale – via Matteotti, 39 – 36061 Bassano del Grappa (VI)

C.F.: 91051960242

Ente locale responsabile del coordinamento: COMUNE DI BASSANO DEL GRAPPA (VI)

Nel novero dei Comuni si è già tenuto conto dei processi di fusione intervenuti successivamente all’emanazione della Legge regionale 52/2012.

Infatti, con deliberazione n. 1 del 02.12.2019, immediatamente eseguibile, avente ad oggetto: *«Preso d’atto della fusione di alcuni Comuni ricadenti nel Bacino territoriale per l’esercizio in forma associata delle funzioni di organizzazione e controllo del servizio di gestione integrata dei rifiuti urbani “Brenta” e conseguente aggiornamento della convenzione per la costituzione ed il funzionamento del Consiglio di Bacino “Brenta per i rifiuti”»*, l’Assemblea di Bacino del Consiglio di Bacino “Brenta per i rifiuti” ha preso atto che - a seguito della sottoscrizione della «Convenzione per la costituzione ed il funzionamento del Consiglio di Bacino “Brenta per i rifiuti” afferente il servizio di gestione integrata dei rifiuti urbani nel territorio regionale, in conformità all’articolo 30 del D.lgs. 18 agosto 2000, n. 267, “Testo unico delle leggi sull’ordinamento degli Enti locali”», stipulata in formato elettronico con ultimo repertorio n. 9269 degli atti del Segretario generale del Comune di Bassano del Grappa in data 31.10.2018 - è intervenuta la fusione di alcuni Comuni ricadenti nel bacino territoriale per l’esercizio in forma associata delle funzioni di organizzazione e controllo del servizio di gestione integrata dei rifiuti urbani “Brenta”, come disposto dalle seguenti Leggi Regionali:

- Legge Regionale del Veneto n. 3 del 24/01/2019, pubblicata in BURV n. 9 del 29.01.2019 ed entrata in vigore il 30.01.2019, che ha sancito l’istituzione del nuovo Comune denominato "Valbrenta" mediante fusione dei Comuni di Cismon del Grappa, Valstagna, San Nazario e Campolongo sul Brenta della Provincia di Vicenza;
- Legge Regionale del Veneto n. 10 del 18.02.2019, pubblicata in BURV n. 18 del 19.02.2019 ed entrata in vigore il 20.02.2019, che ha sancito l’istituzione del nuovo Comune denominato "Colceresa" mediante fusione dei Comuni di Mason Vicentino e Molvena della Provincia di Vicenza;
- Legge Regionale del Veneto n. 11 del 18.02.2019, pubblicata in BURV n. 18 del 19.02.2019 ed entrata in vigore il 20.02.2019, che ha sancito l’istituzione del nuovo Comune denominato "Lusiana Conco" mediante fusione dei Comuni di Lusiana e Conco della provincia di Vicenza;

e ha ritenuto, conseguentemente, aggiornata la «Convenzione per la costituzione ed il funzionamento del Consiglio di Bacino “Brenta per i rifiuti” afferente il servizio di gestione integrata dei rifiuti urbani nel territorio regionale, con specifico riferimento all’elenco dei Comuni partecipanti di cui all’art. 2 “Enti locali partecipanti” (inserendovi i Comuni sorti da fusione in luogo dei Comuni soppressi) e alle relative quote di partecipazione di cui al comma 2 dell’art. 6 “Quote di partecipazione (indicando

# CONSIGLIO DI BACINO “BRENTA PER I RIFIUTI”

L.R. del Veneto n. 52 del 31 dicembre 2012

Sede: Bassano del Grappa (VI) – c/o Sede municipale – via Matteotti, 39 – 36061 Bassano del Grappa (VI)

C.F.: 91051960242

Ente locale responsabile del coordinamento: COMUNE DI BASSANO DEL GRAPPA (VI)

quale quota di partecipazione dei Comuni sorti da fusione la somma delle quote precedentemente detenute da ciascuno dei Comuni soppressi per fusione)

I Sindaci dei comuni o loro assessori delegati compongono l'Assemblea del Consiglio di Bacino “Brenta per i rifiuti”, la quale svolge le funzioni previste dall'art. 9 della Convenzione istitutiva.

A tal fine, i Comuni intervengono, in sede di Assemblea, nell'assunzione dei provvedimenti con voto per testa e per quota, determinata in millesimi in funzione del numero di abitanti residenti nel comune di ciascun membro dell'assemblea (fonte dati ISTAT 2011).

## **A.1.2. Iter costitutivo**

Si ripercorrono di seguito i vari passaggi dell'iter costitutivo del Consiglio di Bacino “Brenta per i rifiuti”:

- la Conferenza d'ambito dell'Ambito territoriale ottimale Brenta, indetta dal Sindaco del Comune di Bassano del Grappa quale rappresentante dell'ente locale avente maggior numero di abitanti tra quelli afferenti all'ambito stesso, nella seduta del 04.05.2015 approvava lo schema di Convenzione per la cooperazione tra gli enti locali partecipanti, stabilendo altresì di adottarlo nei rispettivi consigli comunali entro e non oltre il termine di 60 giorni a partire dalla data della medesima seduta;
- con nota inviata dal Presidente della Conferenza d'ambito in data 15 maggio 2015, a mezzo posta elettronica certificata, veniva trasmessa copia del predetto provvedimento di Conferenza d'ambito, corredata dallo schema di Convenzione approvata;
- nei successivi 30 giorni dall'avvenuta approvazione da parte di tutti i Comuni occorre provvedere all'effettiva sottoscrizione della Convenzione;
- il Comune di Bassano del Grappa, ente capofila, provvedeva ad approvare il suddetto schema di convenzione con deliberazione di Consiglio comunale n. 48 del 04.06.2015, esecutiva;
- la bozza di convenzione di cui sopra presentava alcune integrazioni-variazioni rispetto allo schema-tipo approvato con la deliberazione di Giunta regionale n. 1117/2014;
- la predetta convenzione, nonostante inviti in tal senso, non era stata sottoscritta da parte di tutti gli enti locali interessanti, risultando alla data del 23.02.2017 sottoscritta solo da 62 dei 72 Comuni coinvolti;
- la mancata sottoscrizione totalitaria da parte di tutti i Comuni impediva l'effettiva costituzione del Consiglio di Bacino “Brenta per i rifiuti”;
- la Regione Veneto – Area Tutela e Sviluppo del Territorio – Direzione Ambiente, con nota del 02.01.2017 protocollo n. 1190, avente ad oggetto “*Diffida ad adempiere ex art. 3 bis, comma 1 bis, del D.L. n. 138/2011: sottoscrizione della convenzione per la costituzione del Consiglio di Bacino Brenta*”, registrata

## CONSIGLIO DI BACINO “BRENTA PER I RIFIUTI”

L.R. del Veneto n. 52 del 31 dicembre 2012

Sede: Bassano del Grappa (VI) – c/o Sede municipale – via Matteotti, 39 – 36061 Bassano del Grappa (VI)

C.F.: 91051960242

Ente locale responsabile del coordinamento: COMUNE DI BASSANO DEL GRAPPA (VI)

al protocollo comunale in data 02.01.2017 al numero 192, comunicava quanto segue: *“Atteso che ad oggi non risulta ancora costituito il Consiglio di Bacino “Brenta” e che i termini sono ormai scaduti, nonostante il processo di aggregazione avviato da parte del Comune di Bassano, rammentando che l’adesione al Consiglio citato costituisce un obbligo e non una mera facoltà, si invitano codeste Amministrazioni ad approvare, perentoriamente entro 30 giorni dal ricevimento della presente, il testo di convenzione conforme allo schema tipo di cui alla D.G.R. n. 1117/2014, dandone comunicazione agli uffici regionale al seguente indirizzo PEC: dip.ambiente@pec.regione.veneto.it. Da ultimo, ferma e impregiudicata ogni eventuale azione e/o segnalazione alle competenti Autorità, si avvisa che, decorso inutilmente il termine di cui sopra, si procederà con l’azione sostitutiva nei confronti delle Amministrazioni comunali inadempienti, con nomina di un Commissario ad acta, ai sensi dell’art. 3 bis, comma 1 bis, del D.L. n. 138/2011, con addebito di ogni relativo onere”;*

- conseguentemente, si provvedeva a definire un nuovo schema di convenzione per la costituzione del Consiglio di Bacino “Brenta per i rifiuti”, pienamente conforme allo schema tipo regionale, che il Comune di Bassano del Grappa, ente capofila, provvedeva ad approvare con deliberazione di Consiglio comunale n. 8 del 23.02.2017, in sostituzione di quello già approvato con deliberazione di Consiglio comunale n. 48 del 04.06.2015;
- con successive note prot. nn. 74608 del 23.02.2017 e 97212 del 09.03.2017, la Regione Veneto – Area Tutela e Sviluppo del Territorio – Direzione Ambiente, sollecitava la sottoscrizione della citata convenzione entro il 31.03.2017;
- il Comune di Bassano del Grappa, con nota prot. n. 20983 del 31.03.2017, registrata al protocollo regionale al n. 131527 del 31.03.2017, trasmetteva la comunicazione dell’avvenuta sottoscrizione da parte di 67 dei 72 Comuni della Convenzione per la costituzione del Consiglio di Bacino “Brenta per i rifiuti”, afferente al servizio di gestione integrata dei rifiuti urbani, evidenziando che i Comuni di Rossano Veneto, Rovolon, Rubano, Saccolongo e Selvazzano Dentro non avevano proceduto alla sottoscrizione;
- con ulteriore nota prot. n. 32698 del 26.01.2018 il Comune di Bassano del Grappa, in qualità di ente locale responsabile del coordinamento per il Consiglio di Bacino “Brenta”, richiedeva che venisse posta in essere l’azione sostitutiva nei confronti dei Comuni inadempienti con la nomina di un Commissario ad acta, ai sensi dell’art. 3 bis, comma 1 bis, del D.L. n. 138/2011, convertito con Legge n. 148/2011 e s.m.i.;
- a seguito della richiesta del Comune di Bassano del Grappa, tenuto conto anche dell’esito infruttuoso di un incontro con i cinque Comuni non adempienti rispetto alla firma della convenzione convocato dalla Direzione regionale Ambiente in data 13.11.2017 e a fronte del perdurare di una situazione di stallo con ripercussioni pregiudizievoli anche sulla liquidazione dei soppressi Enti responsabili di Bacino denominati PD1 e PD2, impeditiva di fatto anche della conseguente piena operatività del Consiglio di

## CONSIGLIO DI BACINO “BRENTA PER I RIFIUTI”

L.R. del Veneto n. 52 del 31 dicembre 2012

Sede: Bassano del Grappa (VI) – c/o Sede municipale – via Matteotti, 39 – 36061 Bassano del Grappa (VI)

C.F.: 91051960242

Ente locale responsabile del coordinamento: COMUNE DI BASSANO DEL GRAPPA (VI)

- Bacino “Padova Città”, la Regione Veneto, con Decreto del Presidente della Giunta regionale n. 15 del 16.02.2018 (comunicato con nota della Direzione regionale Ambiente prot. n. 67650 del 21.02.2018), disponeva la nomina di un Commissario ad acta per la costituzione del Consiglio di Bacino denominato “Brenta” non ancora istituito; veniva, conseguentemente, nominato il Direttore della Direzione Ambiente ing. Luigi Fortunato Commissario ad acta ai sensi dell’art. 4, comma 6, della L.R. 52/2012, conferendogli lo specifico incarico alla sottoscrizione dell’atto costitutivo del Consiglio di Bacino “Brenta” in sostituzione dei Comuni di Rossano Veneto, Rovolon, Rubano, Saccolongo e Selvazzano Dentro; il suddetto incarico, con termine entro centoottanta giorni dalla data di nomina, veniva successivamente prorogato al 31.10.2018 con Decreto del Presidente della Giunta regionale n. 98 del 14.08.2018 (comunicato con nota della Direzione regionale Ambiente prot. n. 340006 del 16.08.2018);
- con nota prot. n. 77954 del 06.11.2018 il Comune di Bassano del Grappa provvedeva a trasmettere alla Regione Veneto la «Convenzione per la costituzione ed il funzionamento del Consiglio di Bacino “Brenta per i rifiuti” afferente il servizio di gestione integrata dei rifiuti urbani nel territorio regionale, in conformità all’art. 30 del D.lgs. 18.08.2000, n. 267 “Testo unico delle leggi sull’ordinamento degli enti locali”», con ultima sottoscrizione - effettuata dal Commissario ad acta ing. Luigi Fortunato per conto dei Comuni di Rossano Veneto, Rovolon, Rubano, Saccolongo e Selvazzano Dentro – in data 31.10.2018 con repertorio n. 9269 degli atti del Segretario generale del Comune di Bassano del Grappa; parimenti la trasmetteva a tutti i Comuni ricadenti nel Bacino con nota prot. n. 78536 dell’08.11.2018.

**A conclusione di questo complesso iter, in data 31.10.2018 si è finalmente costituito il Consiglio di Bacino “Brenta per i rifiuti”.**

In seguito, il Comune di Bassano del Grappa, ente locale responsabile del coordinamento, provvedeva a convocare per il giorno 29.10.2019 alle ore 15:00 una pre-assemblea allo scopo di condividere i successivi adempimenti in vista dell’assemblea per l’elezione degli organi del Consiglio di Bacino (da tenersi entro il 10.12.2019) e dell’avvio dell’attività operativa dello stesso Consiglio di Bacino a partire da gennaio 2020 e successivamente con nota prot. n. 87146 del 21.11.2019, provvedeva a convocare per il giorno 02.12.2019 alle ore 16:30 l’Assemblea di Bacino per l’elezione del Presidente e del Comitato di Bacino.

In data 02.12.2019, con deliberazione n. 3 del 02.12.2019, immediatamente eseguibile, avente ad oggetto: *Elezione del Presidente del Consiglio di Bacino “Brenta per i rifiuti”*, è stato eletto il Presidente del Consiglio di Bacino; mentre con deliberazione n. 2 del 02.12.2019, immediatamente eseguibile, avente ad oggetto: *Elezione del Comitato del Consiglio di Bacino “Brenta per i rifiuti”*,

# CONSIGLIO DI BACINO “BRENTA PER I RIFIUTI”

L.R. del Veneto n. 52 del 31 dicembre 2012

Sede: Bassano del Grappa (VI) – c/o Sede municipale – via Matteotti, 39 – 36061 Bassano del Grappa (VI)

C.F.: 91051960242

Ente locale responsabile del coordinamento: COMUNE DI BASSANO DEL GRAPPA (VI)

è stato eletto il Comitato di Bacino, organo esecutivo formato da sette componenti (Presidente compreso).

**Il Comitato di Bacino è stato eletto dall’Assemblea di Bacino in data 02.12.2019.**

**Il 2020 è, dunque, l’anno di avvio dell’attività del Consiglio di Bacino “Brenta per i rifiuti” ed è evidente che, seppure insediato, il Consiglio di Bacino “Brenta per i rifiuti” non è “organizzato” né “operativo”, che sono le due condizioni cristallizzate dalla norma per perimetrare la titolarità di alcuni adempimenti.**

Preme in tal senso rappresentare questi aspetti normativi al fine di delineare l’ambito programmatico che questo DUP declinerà poi in obiettivi strategici e operativi,

Il Testo Unico Ambiente (D.lgs. 152/2006), nella Parte IV “*Norme in materia di gestione dei rifiuti e di bonifica dei siti inquinati*”, all’art.204 comma 1 prevede che “*i soggetti che esercitano il servizio (ndr rifiuti) ... continuano a gestirlo fino alla istituzione e organizzazione del servizio di gestione integrata dei rifiuti da parte delle Autorità d'ambito (leggasi Consiglio di Bacino)*” e più espressamente all’art. 198 recita: “*... Sino all'inizio delle attività del soggetto aggiudicatario della gara ad evidenza pubblica indetta dall'ente di governo dell'ambito ai sensi dell'articolo 202, i comuni continuano la gestione dei rifiuti urbani e dei rifiuti assimilati avviati allo smaltimento in regime di privativa nelle forme di cui all'articolo 113, comma 5, del decreto legislativo 18 agosto 2000, n. 267*”.

Anche la norma regionale, L.R. 52/2012, istitutiva dei Consigli di Bacino, si esprime coerentemente al testo unico ambiente quando all’art. 5 comma 8 afferma che “*fino al subentro dei Consigli di Bacino nei rapporti giuridici attivi e passivi, rispetto a i contratti e concessioni in essere e all’affidamento della gestione operativa, i Comuni tornano ad acquisire la titolarità dei contratti di servizio con il conseguente mantenimento a livello comunale della competenza in ordine alla gestione amministrativa, tecnica e economica*”.

**Il quadro delineato non sminuisce l’operato del Consiglio di Bacino, che si prefigge di conseguire entro il 2021 l’obiettivo di assumere completa titolarità sulla pianificazione, regolazione, affidamento della gestione del servizio rifiuti.**

## **A.2 QUADRO SULLA GESTIONE DEL SERVIZIO DI GESTIONE INTEGRATA DEI RIFIUTI URBANI**

# CONSIGLIO DI BACINO “BRENTA PER I RIFIUTI”

L.R. del Veneto n. 52 del 31 dicembre 2012

Sede: Bassano del Grappa (VI) – c/o Sede municipale – via Matteotti, 39 – 36061 Bassano del Grappa (VI)

C.F.: 91051960242

Ente locale responsabile del coordinamento: COMUNE DI BASSANO DEL GRAPPA (VI)

## **A.2.1. Quadro normativo nazionale in materia di gestione del Servizio di gestione integrata dei rifiuti urbani.**

Il quadro di riferimento in materia di Servizio di gestione integrata dei rifiuti urbani evidenzia una continua evoluzione derivante da un lato dalla volontà del legislatore di cercare di superare una eccessiva frantumazione delle gestioni, dall'altro dall'avvio dell'attività di indirizzo e controllo attuata dall'Autorità di Regolazione Energia Reti e Ambiente (ARERA).

Ai sensi del comma 4 dell'art. 25 del D.L. 1/2012, il servizio pubblico di gestione integrata dei rifiuti urbani e assimilati comprende le attività di “raccolta, raccolta differenziata, commercializzazione e avvio a smaltimento e recupero e/o lo smaltimento completo dei rifiuti”.

La recente normativa nazionale (decreto legislativo 3 settembre 2020, n. 116 in vigore dal 26/09/2020) di recepimento delle direttive europee 851/2018 (sui rifiuti urbani) e 852/2020 (su imballaggi e rifiuti da imballaggio), pur innovando sul tema dell'assimilazione, ha confermato tale previsione esplicitando la facoltà delle utenze non domestiche di avviare a recupero i propri rifiuti urbani.

L'art. 198 del d.lgs. 152/2006, come modificato dall'appena citata normativa, stabilisce invero che:

- comma 1: “*I comuni concorrono, nell'ambito delle attività svolte a livello degli ambiti territoriali ottimali di cui all'articolo 200 e con le modalità ivi previste, alla gestione dei rifiuti urbani. Sino all'inizio delle attività del soggetto aggiudicatario della gara ad evidenza pubblica indetta dall'Autorità d'ambito ai sensi dell'articolo 202, i comuni continuano la gestione dei rifiuti urbani avviati allo smaltimento in regime di privativa nelle forme di cui al l'articolo 113, comma 5, del decreto legislativo 18 agosto 2000, n. 267*”.

- comma 2-bis: “*Le utenze non domestiche possono conferire al di fuori del servizio pubblico i propri rifiuti urbani previa dimostrazione di averli avviati al recupero mediante attestazione rilasciata dal soggetto che effettua l'attività di recupero dei rifiuti stessi. Tali rifiuti sono computati ai fini del raggiungimento degli obiettivi di riciclaggio dei rifiuti urbani*”.

Sul tema delle competenze è rimasto inalterato l'obbligo dell'esercizio associato delle funzioni comunali di governo del servizio rifiuti posto dall'art. 3-bis, co. 1-bis, del decreto legge n. 138/2011: “*Le funzioni di organizzazione dei servizi pubblici locali a rete di rilevanza economica, compresi quelli appartenenti al settore dei rifiuti urbani, di scelta della forma di gestione, di determinazione*



## CONSIGLIO DI BACINO “BRENTA PER I RIFIUTI”

L.R. del Veneto n. 52 del 31 dicembre 2012

Sede: Bassano del Grappa (VI) – c/o Sede municipale – via Matteotti, 39 – 36061 Bassano del Grappa (VI)

C.F.: 91051960242

Ente locale responsabile del coordinamento: COMUNE DI BASSANO DEL GRAPPA (VI)

*delle tariffe all'utenza per quanto di competenza, di affidamento della gestione e relativo controllo sono esercitate unicamente dagli enti di governo degli ambiti o bacini territoriali ottimali e omogenei istituiti o designati ai sensi del comma 1 del presente articolo cui gli enti locali partecipano obbligatoriamente”.*

In coerenza con tali disposizioni nazionali, la Legge regionale 31 dicembre 2012, n. 52 riconosce ai Consigli di Bacino – enti di governo del servizio – le competenze in ordine alle “*funzioni di organizzazione e controllo del servizio*” (art. 3, comma 1) e in particolare (art. 3, comma 6):

“a) *quantificazione della domanda di servizio e determinazione della sua articolazione settoriale e territoriale;*

b) *individuazione ed attuazione delle politiche e delle strategie volte ad organizzare il servizio di raccolta, trasporto, avvio a smaltimento e recupero dei rifiuti urbani, per il conseguimento degli obiettivi previsti dalla normativa europea, nazionale e regionale;*

c) *indizione della procedura di affidamento del servizio di raccolta, trasporto, avvio a smaltimento e recupero;*

d) *approvazione e stipula del contratto di servizio e della carta del servizio regolante i rapporti con i soggetti gestori dei rifiuti urbani;*

e) *determinazione dei livelli di imposizione tariffaria del servizio di gestione integrata dei rifiuti urbani;*

f) *vigilanza sulla corretta erogazione del servizio da parte del gestore del servizio;*

g) *individuazione degli obiettivi di raccolta differenziata e delle relative modalità attuative, finalizzate al raggiungimento delle percentuali previste dalla normativa vigente.*

h) *h) formulazione delle osservazioni al piano regionale di gestione dei rifiuti urbani di cui all'articolo 10 della legge regionale 21 gennaio 2000, n. 3 e successive modificazioni, già di competenza delle autorità d'ambito, ai sensi dell'articolo 199, comma 1 del decreto legislativo n. 152 del 2006, anche ai fini della realizzazione degli impianti di smaltimento e recupero dei rifiuti urbani.”*

Ai medesimi Consigli di bacino, in discontinuità rispetto agli Enti responsabili di bacino, è invece inibito lo svolgimento di “*attività di gestione operativa*” (art. 6, comma 7).

Il complesso quadro normativo che disciplina i servizi pubblici locali si incardina, altresì, nella progressiva attuazione della riforma dei pubblici servizi (riforma Madia). Infatti, con la Legge

# CONSIGLIO DI BACINO “BRENTA PER I RIFIUTI”

L.R. del Veneto n. 52 del 31 dicembre 2012

Sede: Bassano del Grappa (VI) – c/o Sede municipale – via Matteotti, 39 – 36061 Bassano del Grappa (VI)

C.F.: 91051960242

Ente locale responsabile del coordinamento: COMUNE DI BASSANO DEL GRAPPA (VI)

124/2015 recante “*Deleghe al Governo in materia di riorganizzazione delle amministrazioni pubbliche*”, sono state attribuite quattordici importanti deleghe legislative: dirigenza pubblica, riorganizzazione dell'amministrazione statale centrale e periferica, digitalizzazione della PA, semplificazione dei procedimenti amministrativi, razionalizzazione e controllo delle società partecipate, anticorruzione e trasparenza.

Per quanto attiene a questo Ente, l'obiettivo strategico è individuare la forma di affidamento della gestione del Servizio di gestione integrata dei rifiuti urbani, che è il primo passo per individuare la procedura e procedere con la selezione del soggetto Gestore unico e unitario su scala d'ambito.

Questa complessità normativa impone una ancor più forte azione di vigilanza sui molteplici riflessi attuativi che questo Ente dovrà monitorare, verificare e promuovere. Infatti spetta all'Ente il compito di individuare linee programmatiche e scelte operative volte a tradurre le indicazioni normative con particolare attenzione alla modalità di affidamento del servizio.

## **A.2.2 Normativa sul finanziamento del servizio pubblico di gestione dei rifiuti urbani**

Per il finanziamento del servizio pubblico di gestione dei rifiuti urbani la normativa italiana prevede una duplice opzione: il tributo (T.A.R.I) o la Tariffa avente natura corrispettiva (ossia, un'entrata di natura patrimoniale). Condizione per l'adozione di tale seconda opzione è l'implementazione di sistemi di misurazione puntuale dei rifiuti conformi al DM 20 aprile 2017.

Relativamente al metodo di riconoscimento dei costi del servizio, si evidenzia che l'adozione della deliberazione ARERA 31 ottobre 2019 n. 443 ha introdotto nell'ordinamento nazionale una nuova metodologia di elaborazione del PEF rifiuti con decorrenza dall'anno 2020: tale metodologia innova sotto una molteplicità di aspetti, sia formali che sostanziali, rispetto al metodo normalizzato di cui al DPR 158/99.

Sul tema delle competenze, per l'anno 2021, il Consiglio di Bacino svolge un ruolo attivo di direzione, coordinamento e supporto alle singole amministrazioni locali nell'esercizio delle loro competenze quali Enti territorialmente competenti.

La normativa statale emanata a seguito dell'emergenza sanitaria Covid-19, conferma a l'obbligatorietà dell'elaborazione dei PEF 2021 secondo la nuova metodologia

## **A.2.3 Attività regolatoria dell'ARERA.**

## CONSIGLIO DI BACINO “BRENTA PER I RIFIUTI”

L.R. del Veneto n. 52 del 31 dicembre 2012

Sede: Bassano del Grappa (VI) – c/o Sede municipale – via Matteotti, 39 – 36061 Bassano del Grappa (VI)

C.F.: 91051960242

Ente locale responsabile del coordinamento: COMUNE DI BASSANO DEL GRAPPA (VI)

La Legge 27 dicembre 2017, n. 205 ha attribuito ad ARERA le funzioni di regolazione e controllo del ciclo dei rifiuti, anche differenziati, urbani e assimilati, da esercitarsi *“con i medesimi poteri e nel quadro dei principi, delle finalità e delle attribuzioni, anche di natura sanzionatoria, stabiliti dalla legge 14 novembre 1995, n. 481”* e già esercitati negli altri settori di competenza.

Nell’ambito di queste funzioni ARERA, a valle di un procedimento articolato, con Delibera 31 ottobre 2019 443/2019/R/rif ha individuato un nuovo metodo tariffario per i rifiuti (MTR), definendo i criteri di riconoscimento dei costi efficienti di esercizio e di investimento del servizio integrato dei rifiuti, per il periodo 2018-2021: una rivoluzione metodologica rispetto ai sistemi sinora in uso.

Detto provvedimento è il primo passo verso la progressiva composizione di un quadro regolatorio complesso e strutturato.

Al fine di delineare con più precisione l’attività in carico al Consiglio di Bacino conseguente i dettati dell’ARERA, si restituisce breve evidenza degli adempimenti già definiti e le numerose Delibere che determinano, di fatto, gran parte degli adempimenti relativi alla regolazione del SII: Nel 2019 e 2020 l’ARERA ha emanato le seguenti direttive di regolazione che caratterizzano l’attività corrente e futura:

- Delibera 06 ottobre 2020 362/2020/R/rif, “Avvio di procedimento per la predisposizione di schemi tipo dei contratti di servizio per la regolazione dei rapporti tra enti affidanti e gestori del servizio integrato di gestione dei rifiuti, anche differenziati, urbani e assimilati o di uno dei servizi che lo compongono”;
- Delibera 14 luglio 2020 267/2020/E/com, “Modifiche all’Allegato A alla deliberazione dell’Autorità 620/2015/E/com in merito all’Elenco degli Organismi ADR dei settori di competenza”;
- Delibera 17 marzo 2020 71/2020/A, “Protocollo d’intesa tra l’Autorità di Regolazione per Energia Reti e Ambiente e l’Ente Nazionale Italiano di Unificazione”;
- Delibera 03 marzo 2020 57/2020/R/rif, “Semplificazioni procedurali in ordine alla disciplina tariffaria del servizio integrato dei rifiuti e avvio di procedimento per la verifica

## CONSIGLIO DI BACINO “BRENTA PER I RIFIUTI”

L.R. del Veneto n. 52 del 31 dicembre 2012

Sede: Bassano del Grappa (VI) – c/o Sede municipale – via Matteotti, 39 – 36061 Bassano del Grappa (VI)

C.F.: 91051960242

Ente locale responsabile del coordinamento: COMUNE DI BASSANO DEL GRAPPA (VI)

della coerenza regolatoria delle pertinenti determinazioni dell’ente territorialmente competente”;

➤ Delibera 28 gennaio 2020 13/2020/A, “Approvazione della Convenzione tra l’Autorità di Regolazione per Energia Reti e Ambiente e l’Associazione Nazionale Comuni Italiani per l’esercizio, la manutenzione e lo sviluppo del sistema di gestione dei bonus sociali nazionali (SGAte) e per lo sviluppo delle ulteriori attività in materia di bonus sociali nazionali previste dal decreto-legge 26 ottobre 2019, n. 124, convertito con modificazioni dalla legge 19 dicembre 2019, n. 157”.

In via preordinata all’emanazione di nuove disposizioni, ARERA produce altresì documenti di consultazione (DCO) sui quali gli Enti regolatori sono invitati ad esprimere osservazioni.

Infine, nel corso del 2020, si sono aggiunti interventi specifici connessi all’emergenza da COVID-19 ovvero:

- Delibera del 12 marzo 2020, n. 59/2020/R/IDR “Differimento dei termini previsti dalla regolazione per i servizi ambientali ed energetici e prime disposizioni in materia di qualità alla luce dell’emergenza da COVID-19)”
- Delibera del 12 marzo 2020, n. 60/2020/R/IDR “Prime misure urgenti e istituzione di un conto di gestione straordinario per l’emergenza epidemiologica COVID-19”;
- Delibera 26 marzo 2020 102/2020/R/rif, “Richiesta di informazioni per l’adozione di provvedimenti urgenti nel settore di gestione del ciclo integrato dei rifiuti, anche differenziati, urbani ed assimilati, alla luce dell’emergenza da COVID-19”;
- Delibera del 2 aprile 2020, n. 117/2020/R/IDR “Ulteriori misure urgenti per l’emergenza epidemiologica COVID-19 a tutela dei clienti e degli utenti finali: modifiche ed integrazioni alla deliberazione dell’Autorità 12 marzo 2020, 60/2020/R/com”;
- Segnalazione 23 aprile 2020 136/2020/I/com, “Segnalazione dell’Autorità di Regolazione per Energia Reti e Ambiente a Parlamento e Governo in merito alle misure a sostegno degli investimenti e a tutela delle utenze finali del servizio di gestione integrata dei rifiuti, urbani e assimilati, e del servizio idrico integrato e dei clienti finali di energia elettrica e gas naturale, in conseguenza dell’emergenza epidemiologica da COVID-19”;

## CONSIGLIO DI BACINO “BRENTA PER I RIFIUTI”

L.R. del Veneto n. 52 del 31 dicembre 2012

Sede: Bassano del Grappa (VI) – c/o Sede municipale – via Matteotti, 39 – 36061 Bassano del Grappa (VI)

C.F.: 91051960242

Ente locale responsabile del coordinamento: COMUNE DI BASSANO DEL GRAPPA (VI)

- Delibera del 5 maggio 2020, n. 158/2020/R/rif, “Adozione di misure urgenti a tutela delle utenze del servizio di gestione integrata dei rifiuti, anche differenziati, urbani ed assimilati, alla luce dell'emergenza da COVID-19”;
- Delibera del 23 giugno 2020, n. 238/2020/R/rif, “Adozione di misure per la copertura dei costi efficienti di esercizio e di investimento del servizio di gestione integrata dei rifiuti, anche differenziati, urbani e assimilati, per il periodo 2020-2021 tenuto conto dell'emergenza epidemologica da COVID-19 ”.
- Delibera del 28 luglio 2020, n. 299/2020/R/rif, “Differimento dei termini di cui alla deliberazione dell'Autorità 238/2020/R/RIF in materia di copertura dell'esposizione finanziaria del servizio di gestione integrata dei rifiuti, anche differenziati, urbani e assimilati a seguito dell'emergenza epidemiologica da COVID-19”.

L'annualità 2020 è stata caratterizzata dall'emergenza COVID-19, il cui effetto si è manifestato sia sull'operato del gestore ETRA spa, sia sull'organizzazione del Consiglio di Bacino. È verosimile ipotizzare che gli effetti dell'emergenza COVID-19 saranno presenti ancora nel 2021 e potranno condizionare l'operatività di entrambi i soggetti.

**Queste attività costituiscono elemento fondante dell'attività del triennio e impattano in maniera rilevante sia sull'organizzazione del lavoro che sulle risorse necessarie.**

### **A.2.4. Prima ricognizione sulla gestione del servizio rifiuti urbani nel bacino “Brenta”**

Da una prima ricognizione posta in essere in questi primi mesi di insediamento, si delinea un quadro gestionale e dei servizi che è caratterizzato dall'affidamento in “house providing” al gestore pubblico ETRA spa, partecipato dai Comuni che fanno parte del Consiglio di Bacino Brenta. La società è a totale capitale pubblico, ed è già titolare di un affidamento in house providing per il Servizio idrico integrato per un ambito praticamente sovrapponibile a quello dei rifiuti (a meno di 2 Comuni: Battaglia Terme e Resana)

Il gestore serve quasi il 92% dei cittadini residenti nell'Ambito Brenta e opera in 59 comuni su 67 totali, mentre in via residuale sono presenti affidamenti in esito a gare.

## CONSIGLIO DI BACINO “BRENTA PER I RIFIUTI”

L.R. del Veneto n. 52 del 31 dicembre 2012

Sede: Bassano del Grappa (VI) – c/o Sede municipale – via Matteotti, 39 – 36061 Bassano del Grappa (VI)

C.F.: 91051960242

Ente locale responsabile del coordinamento: COMUNE DI BASSANO DEL GRAPPA (VI)

Il servizio è erogato quasi dappertutto con la modalità di raccolta domiciliare ed è in qualche caso integrato con presidi multiutenza ad accesso controllato (press container e isole interrato); la rete dei centri di raccolta comunali e sovracomunali è capillare ed estesa e alla gran parte dei cittadini è applicata la tariffa puntuale dal gestore in regime di corrispettivo.

Il livello di raccolta differenziata nel 2018 si è attestato nel 69,9 % (secondo DGRV 288/14) e 74,2% (secondo metodo ISPRA DM 26/05/2016).

La produzione totale di rifiuto urbano nel 2018 si è pari a 243.457 tonnellate, pari a 413 kg/ab residente. Il rifiuto urbano residuo (RUR) è prevalentemente destinato alla termovalorizzazione negli inceneritori di Padova, a cui conferiscono i Comuni Padovani ai sensi della PRGRU vigente, e a quello di Schio, che è destinatario del RUR prodotto dai Comuni della provincia di Vicenza sulla base di un accordo tra AVA (gestore dell'inceneritore) e ETRA sottoscritto prima della istituzione di questo Consiglio e assentito dal Comune di Bassano (in qualità di Ente capofila del Consiglio Brenta), dalla Provincia di Vicenza e dalla Regione Veneto.

ETRA spa è anche proprietario/gestore dell'impiantistica insistente sul territorio costituita da:

- Impianto di Vigonza per il biotattamento del verde dalle raccolte differenziate e fanghi di depurazione;
- Impianto di Limena per il trattamento delle terre da spazzamento;
- Impianto di Camposampiero per la digestione anaerobica della FORSU;
- Impianto di Bassano del Grappa per la digestione anaerobica della FORSU e per lo stoccaggio delle frazioni riciclabili nonché stazione di travaso del Rifiuto Urbano Residuo;
- Impianto di Campodarsego per la valorizzazione del rifiuto cellulosico;
- Impianto di San Giorgio delle Pertiche per la valorizzazione del rifiuto cellulosico e la selezione dei rifiuti speciali assimilabili agli urbani;
- Discarica esaurita di Bassano del Grappa;
- Discarica esaurita di Campodarsego con annesso impianto di trattamento del percolato.

Dei 59 Comuni serviti da ETRA spa l'80 % applica tariffa a corrispettivo (50 comuni) mentre i restanti 9 comuni sono in regime di tributo.

# CONSIGLIO DI BACINO “BRENTA PER I RIFIUTI”

L.R. del Veneto n. 52 del 31 dicembre 2012

Sede: Bassano del Grappa (VI) – c/o Sede municipale – via Matteotti, 39 – 36061 Bassano del Grappa (VI)

C.F.: 91051960242

Ente locale responsabile del coordinamento: COMUNE DI BASSANO DEL GRAPPA (VI)

## A.3 SOSTENIBILITÀ ECONOMICO FINANZIARIA DELL'ENTE

### A.3.1 Pianificazione attività del triennio 2021-2022-2023

Alla luce del contesto delineato sul quadro normativo e sulla situazione della gestione del servizio rifiuti nel Bacino “Brenta per i rifiuti” o, e tenuto conto delle risorse umane e finanziarie disponibili, nell’espletamento delle funzioni affidate ai Consigli di Bacino dalla Legge regionale n. 52/2012, la programmazione dell’attività dell’Ente per il triennio 2021-2023 si ispirerà ai seguenti indirizzi strategici, che nella Sezione Operativa saranno declinati in puntuali obiettivi temporalmente scadenzati:

- a) pianificazione e programmazione del servizio rifiuti a livello di bacino ottimale;
- b) affidamento di bacino del servizio di gestione integrata dei rifiuti urbani (di seguito anche solo “Servizio”);
- c) regolamentazione di bacino del Servizio;
- d) definizione dei costi efficienti del servizio rifiuti in conformità alla nuova metodologia ARERA;
- e) vigilanza sull’erogazione del servizio;
- f) l’adempimento dei compiti istituzionali dell’Ente pubblico.

#### **a) Pianificazione e programmazione del servizio rifiuti a livello di bacino ottimale**

La normativa regionale [art. 3, co. 6, lettere a) e b), legge regionale 52/2012] declina come segue le competenze di pianificazione e programmazione del servizio rifiuti dei consigli di bacino:

- a) quantificazione della domanda di servizio e determinazione della sua articolazione settoriale e territoriale;
- b) individuazione ed attuazione delle politiche e delle strategie volte ad organizzare il servizio di raccolta, trasporto, avvio a smaltimento e recupero dei rifiuti urbani, per il conseguimento degli obiettivi previsti dalla normativa europea, nazionale e regionale.

# CONSIGLIO DI BACINO “BRENTA PER I RIFIUTI”

L.R. del Veneto n. 52 del 31 dicembre 2012

Sede: Bassano del Grappa (VI) – c/o Sede municipale – via Matteotti, 39 – 36061 Bassano del Grappa (VI)

C.F.: 91051960242

Ente locale responsabile del coordinamento: COMUNE DI BASSANO DEL GRAPPA (VI)

In attuazione di tali previsioni, ciascun Consiglio di bacino è dunque chiamato a redigere un Piano rifiuti urbani per il bacino territoriale di propria competenza (Piano d’ambito rifiuti). Tale documento conterrà:

- ❖ una puntuale analisi dell’attuale modello gestionale ed assetto impiantistico dell’intero bacino ottimale;
- ❖ valutazioni e previsioni prospettiche di sviluppo del servizio e degli impianti;
- ❖ un modello gestionale dell’intera filiera dei rifiuti idoneo al raggiungimento dei nuovi obiettivi ambientali prescritti dalla vigente normativa.

Relativamente ai fabbisogni impiantistici, invece, l’ambito territoriale di riferimento è l’intero territorio regionale ed il documento di riferimento è il Piano regionale per la gestione dei rifiuti adottato con deliberazione del Consiglio regionale n. 30/2015.

Il Piano d’ambito rifiuti (di seguito anche solo “Piano”) prevederà tra i propri principi fondamentali (prescrizioni) quello della regolazione ed organizzazione unitaria del Servizio sull’intero bacino territoriale (capitolo 1, paragrafo 7): a tal fine il Consiglio di bacino si configura come strumento per l’esercizio in forma associata da parte dei comuni delle competenze regolatorie in ordine sia all’organizzazione del Servizio che al suo finanziamento.

Detto Piano sarà elemento costitutivo dell’affidamento della gestione del Servizio. La redazione di tale strumento è dunque attività prioritaria da realizzarsi ragionevolmente entro la fine del 2021.

## **b) Affidamento di bacino del servizio di gestione integrata dei rifiuti urbani (di seguito anche solo “Servizio”)**

Come rappresentato nel paragrafo A.2. il quadro ricomposto delle gestioni esistenti è caratterizzato da un numero esiguo di gestori operanti (5) e, come detto, una forte convergenza (59 su 67) di scelta verso il medesimo Gestore ETRA spa



# CONSIGLIO DI BACINO “BRENTA PER I RIFIUTI”

L.R. del Veneto n. 52 del 31 dicembre 2012

Sede: Bassano del Grappa (VI) – c/o Sede municipale – via Matteotti, 39 – 36061 Bassano del Grappa (VI)

C.F.: 91051960242

Ente locale responsabile del coordinamento: COMUNE DI BASSANO DEL GRAPPA (VI)

La forma di affidamento prevalente è “in house providing” utilizzato da 59 Comuni su 67, mentre in via residuale sono presenti affidamenti in esito a gare.

59 Comuni su 67 hanno affidato nella forma dell’in house il servizio integrato dei rifiuti urbani al medesimo soggetto ETRA spa, società a totale capitale pubblico, che è già titolare di un affidamento in house providing per il servizio idrico integrato per un ambito praticamente sovrapponibile a quello dei rifiuti (a meno di 2 Comuni). ETRA spa è anche proprietario/gestore dell’impiantistica insistente sul territorio.

A partire da questa rappresentazione si evidenzia che, a valle di una ricognizione approfondita, occorrerà condividere in Assemblea un percorso di graduale ma rapida convergenza dei servizi affidati, lavorando in prima istanza sulla regolazione contrattuale e tariffaria. Parallelamente alla costruzione del Piano d’ambito e sulla scorta degli elementi di valutazione e programmazione che ne scaturiranno, l’Assemblea sarà chiamata a individuare una forma di affidamento così da avviare speditamente le procedure di gara/affidamento e pervenire quanto prima ad una gestione unica e unitaria.

## **c) Regolamentazione di bacino del Servizio**

Come rappresentato al paragrafo A.2.4, si rileva una certa frammentazione dei contratti del Servizio Integrato dei Rifiuti Urbani, che presentano diversità nei singoli servizi erogati. La diversità e specificità è derivante dai contratti di servizio che prevedono che ciascun Comune, fino alla operatività del Consiglio di bacino, definisca la durata, il perimetro dei servizi affidati e il sistema tariffario da applicare agli utenti del servizio.

In questa molteplicità di contratti e convenzioni in essere (diverse per forma, durata, perimetro dei servizi affidati, sistema tariffario), si evidenzia la necessità di uniformare progressivamente la regolamentazione del servizio, intesa come primo elemento di convergenza gestionale.

Il Consiglio di Bacino pertanto adotterà il Regolamento di bacino di gestione dei rifiuti urbani ed i singoli comuni provvederanno alla sua approvazione.

# CONSIGLIO DI BACINO “BRENTA PER I RIFIUTI”

L.R. del Veneto n. 52 del 31 dicembre 2012

Sede: Bassano del Grappa (VI) – c/o Sede municipale – via Matteotti, 39 – 36061 Bassano del Grappa (VI)

C.F.: 91051960242

Ente locale responsabile del coordinamento: COMUNE DI BASSANO DEL GRAPPA (VI)

I tempi di tale adozione dipenderanno dalla definizione, in sede di affidamento, della durata del periodo di transizione dall'attuale alla nuova organizzazione del Servizio, ma può sin d'ora essere prevista tra il 2022 ed il 2023.

Analogamente, il Consiglio di Bacino procederà all'adozione di un Regolamento tipo per l'applicazione della TARI e, successivamente, all'adozione del Regolamento di bacino per l'applicazione della Tariffa rifiuti avente natura corrispettiva, mentre i singoli Comuni provvederanno alla loro approvazione.

## **d) Definizione dei costi efficienti del servizio rifiuti in conformità alla nuova metodologia ARERA**

L'approvazione della deliberazione ARERA 31 ottobre 2019 n. 443/2019/R/Rif (recante “Definizione dei criteri di riconoscimento dei costi efficienti di esercizio e di investimento del servizio integrato dei rifiuti, per il periodo 2018-2021”) ha determinato per il Consiglio di Bacino l'esigenza di dar corso nel 2021 ad un'attività di direzione, coordinamento e supporto ai comuni del bacino specificatamente rivolta all'esercizio delle loro competenze in tema di elaborazione dei singoli PEF rifiuti 2021.

Secondo la definizione contenuta nel MTR (allegato A alla deliberazione ARERA 443/2019), infatti, gli enti di governo del servizio si configurano come Enti territorialmente competenti (ETC) se sono costituiti ed operativi, mentre, in mancanza di una od entrambe tali condizioni, rimangono Enti territorialmente competenti i singoli Comuni.

Per le motivazioni dettagliatamente illustrate nella nota circolare protocollo n. 68/2020 del 20.02.2020, il Consiglio di Bacino non si configura come operativo in ordine alla funzione di “determinazione delle tariffe all'utenza per quanto di competenza” ad eccezione dell'ambito ex consorzio PD1.

Per contro, in esito all'affidamento del servizio da disporsi entro il 31/12/2021, lo scrivente Consiglio potrà configurarsi come operativo anche in ordine all'esercizio di tale funzione.

# CONSIGLIO DI BACINO “BRENTA PER I RIFIUTI”

L.R. del Veneto n. 52 del 31 dicembre 2012

Sede: Bassano del Grappa (VI) – c/o Sede municipale – via Matteotti, 39 – 36061 Bassano del Grappa (VI)

C.F.: 91051960242

Ente locale responsabile del coordinamento: COMUNE DI BASSANO DEL GRAPPA (VI)

Da allora competerà al Consiglio di Bacino, pertanto, l’esercizio delle varie competenze previste dalla nuova metodologia per tale soggetto, tra cui: la validazione dei dati e delle informazioni, l’assunzione delle pertinenti determinazioni (definizione dei coefficienti e parametri, decisione sull’eventuale istanza per il superamento del limite annuale), deliberazione del piano economico finanziario per singolo ambito tariffario, trasmissione all’Autorità delle deliberazioni tariffarie.

## **e) Vigilanza sull’erogazione del servizio**

Tra le competenze riconosciute dalla legge regionale ai Consigli di bacino vi è anche quella di vigilare sulla corretta erogazione del servizio rifiuti da parte del/i gestore/i incaricato/i [art. 6, co. 3, lett. f), legge regionale 52/2012].

A seguito dell’affidamento del Servizio (precedente paragrafo 4.2) e della sottoscrizione del contratto di servizio, il Consiglio di Bacino assumerà una legittimazione anche contrattuale in ordine al controllo sull’erogazione del servizio in conformità alle previsioni contrattuali, mentre le singole Amministrazioni comunali continueranno ad essere preposte ai controlli sul territorio.

Il monitoraggio sulla qualità del servizio erogato potrà ulteriormente affinarsi una volta approvata la Carta dei Servizi per l’utente. In proposito, si rileva che l’efficace esercizio di tale compito di vigilanza sull’erogazione del servizio richiederà al Consiglio di Bacino di sviluppare ulteriormente i controlli di qualità sui servizi prestati.

Specifici controlli saranno in ogni caso attivati in caso di rilievi e/o richieste di chiarimento provenienti da altri Enti, quali il Ministero, la Regione, ecc..

In questo ambito si colloca anche l’incarico, assegnato dalla Regione Veneto ai Consigli di Bacino con la DGRV 445/2017, di vigilare sul corretto destino finale del rifiuto urbano non differenziato (CER 200301) e degli scarti e dei sovralli prodotti dalle attività di pretrattamento di detto rifiuto urbano residuo, che non modificano le proprietà chimico-fisiche del rifiuto trattato.

# CONSIGLIO DI BACINO “BRENTA PER I RIFIUTI”

L.R. del Veneto n. 52 del 31 dicembre 2012

Sede: Bassano del Grappa (VI) – c/o Sede municipale – via Matteotti, 39 – 36061 Bassano del Grappa (VI)

C.F.: 91051960242

Ente locale responsabile del coordinamento: COMUNE DI BASSANO DEL GRAPPA (VI)

Ciò allo scopo, fermamente perseguito dall’Amministrazione regionale, di massimizzare l’utilizzo degli impianti di smaltimento e recupero ubicati nel Veneto, dedicandoli prioritariamente al trattamento dei rifiuti urbani prodotti in loco, nel rispetto dei principi di autosufficienza e prossimità di cui all’art. 182 bis del D.Lgs. 152/2016.

## **f) Adempimento dei compiti istituzionali dell’ente pubblico**

L’Ente di bacino, sotto la sorveglianza dell’organo di controllo, è chiamato, infine, a garantire il puntuale e corretto assolvimento dei numerosi e complessivi adempimenti posti in capo all’Ente in quanto pubblica amministrazione, ancorché di piccole dimensioni, quali in particolare quelli previsti nei seguenti campi:

- ✓ Contabilità, Bilancio e pagamenti;
- ✓ Acquisti beni e servizi e assegnazione incarichi;
- ✓ Anticorruzione e trasparenza;
- ✓ Gestione personale

In tal senso si procederà entro il 2021 all’approvazione del Regolamento per l’ordinamento generale degli uffici, delle dotazioni organiche e delle modalità di assunzione, nonché degli altri regolamenti funzionali alla gestione ordinaria.

## **A.3.2) Investimenti e opere pubbliche**

Il Consiglio di Bacino, in coerenza con la propria natura di Ente di regolazione e non di gestione, non svolge alcuna attività di gestione operativa e, conseguentemente, non è direttamente coinvolto in investimenti (che invece rimangono demandati alla società di gestione e/o ai singoli enti locali).

Per tale ragione non sono previste spese di investimento, fatta salve le previsioni per l’acquisto della strumentazione informatica e arredo necessaria alla strutturazione organizzativa dell’Ente.

Nel corso del triennio di riferimento non sono previste opere pubbliche.

# CONSIGLIO DI BACINO “BRENTA PER I RIFIUTI”

L.R. del Veneto n. 52 del 31 dicembre 2012

Sede: Bassano del Grappa (VI) – c/o Sede municipale – via Matteotti, 39 – 36061 Bassano del Grappa (VI)

C.F.: 91051960242

Ente locale responsabile del coordinamento: COMUNE DI BASSANO DEL GRAPPA (VI)

È fatto salvo l’investimento di natura immateriale consistente nelle attività necessarie all’aggiornamento del Piano d’Ambito e all’eventuale attivazione della Valutazione Ambientale Strategica.

## **A.3.3) Programmi e progetti di investimento in corso e non conclusi**

Non ci sono attività in corso, essendo il 2021 il primo anno di attività dell’Ente.

## **A.3.4) Tributi e tariffe dei servizi pubblici**

Il Consiglio di Bacino Brenta “per i rifiuti”, una volta operativo, sarà finanziato con quota dei proventi del Servizio Integrato rifiuti che il gestore è tenuto a riversare all’ente a copertura delle spese di funzionamento attualmente definite dal Metodo tariffario rifiuti disposto dall’ARERA (Deliberazioni n. 443/2019).

Detta previsione è estesa per analogia agli anni 2021, 2022 e 2023 nelle more dell’approvazione ARERA della proposta tariffaria per l’anno 2021.

Allo scopo, si propone di determinare come segue la quota destinata al finanziamento dei costi di funzionamento del Consiglio di Bacino (da applicare ai proventi tariffari del servizio integrato di gestione dei rifiuti, ai sensi dell’art. 17 comma 1 della Convenzione istitutiva), fino alla piena operatività della tariffa MTR Arera:

- quota a regime per il triennio (anni 2021 e 2022): 1,00 euro/abitante.

## **A.3.5) Spesa corrente con specifico riferimento alla gestione delle funzioni fondamentali anche con riferimento alla qualità dei servizi resi e agli obiettivi di servizio**

La spesa corrente prevista per il triennio è così riassunta:

- euro 574.942,45 per il 2021,
- euro 552.577,00 per il 2022.
- euro 555.577,00 per il 2023.

tutte le spese sono previste per l’assolvimento della funzione propria del Consiglio di Bacino.

## **A.3.6) Analisi delle necessità finanziarie e strutturali per l’espletamento dei programmi ricompresi nelle varie missioni.**

Si rimanda all’analisi effettuata nella sezione operativa sezione B2.

# CONSIGLIO DI BACINO “BRENTA PER I RIFIUTI”

L.R. del Veneto n. 52 del 31 dicembre 2012

Sede: Bassano del Grappa (VI) – c/o Sede municipale – via Matteotti, 39 – 36061 Bassano del Grappa (VI)

C.F.: 91051960242

Ente locale responsabile del coordinamento: COMUNE DI BASSANO DEL GRAPPA (VI)

## **A.3.7) La gestione del patrimonio.**

Il Consiglio di Bacino “Brenta per i rifiuti” non dispone di proprietà immobiliari o di un patrimonio proprio.

Il Consiglio di Bacino “Brenta per i rifiuti” non dispone, ad oggi, di una sede operativa per la quale è prevista una individuazione nel corso del 2021. In fase di avvio dell’ente, vengono utilizzati degli spazi messi a disposizione da altro Ente in Convenzione.

## **A.3.8) Reperimento e l’impiego di risorse straordinarie e in conto capitale.**

Nel corso del triennio non sono previste entrate straordinarie di parte capitale.

## **A.3.9) Indebitamento con analisi della relativa sostenibilità.**

Nel corso del triennio non sono previsti accensioni di mutui e prestiti e nel corso del triennio non si prevede ricorso ad indebitamento.

## **A.3.10) Equilibri della situazione corrente e generali del bilancio ed i relativi equilibri in termini di cassa.**

Nel corso del triennio si prevede il costante mantenimento dell’equilibrio di parte corrente, l’equilibrio generale e della situazione di cassa, non essendo previste situazioni in grado di alterare le relative risultanze previsionali.

## **A.3.11) Disponibilità e gestione delle risorse umane con riferimento alla struttura organizzativa dell’ente in tutte le sue articolazioni e alla sua evoluzione nel tempo anche in termini di spesa e la programmazione del personale.**

Allo stato attuale l’Ente dispone di una struttura organizzativa propria ed espleta le azioni finalizzate all’avvio in questa fase di primo insediamento mediante l’unico dipendente in forza :

- 1 Istruttore Amministrativo - categoria C1 - a tempo pieno e indeterminato da assegnare all’area AMMINISTRATIVA-ECONOMICO-FINANZIARIA
- E in subordine attraverso convenzioni con altri Enti.

# CONSIGLIO DI BACINO “BRENTA PER I RIFIUTI”

L.R. del Veneto n. 52 del 31 dicembre 2012

Sede: Bassano del Grappa (VI) – c/o Sede municipale – via Matteotti, 39 – 36061 Bassano del Grappa (VI)

C.F.: 91051960242

Ente locale responsabile del coordinamento: COMUNE DI BASSANO DEL GRAPPA (VI)

E' dunque fondamentale avviare il processo di strutturazione dell'Ente mediante il reperimento di risorse umane che consentano di far fronte alle esigenze ordinarie di gestione del Consiglio di Bacino nonché alle attività specifiche delegate dai Comuni in tema di regolazione del servizio rifiuti.

In questa prima fase di organizzazione e avvio dell'Ente, pensata con riferimento al triennio 2021-2023 si è ipotizzato la progressiva copertura del presente organigramma:

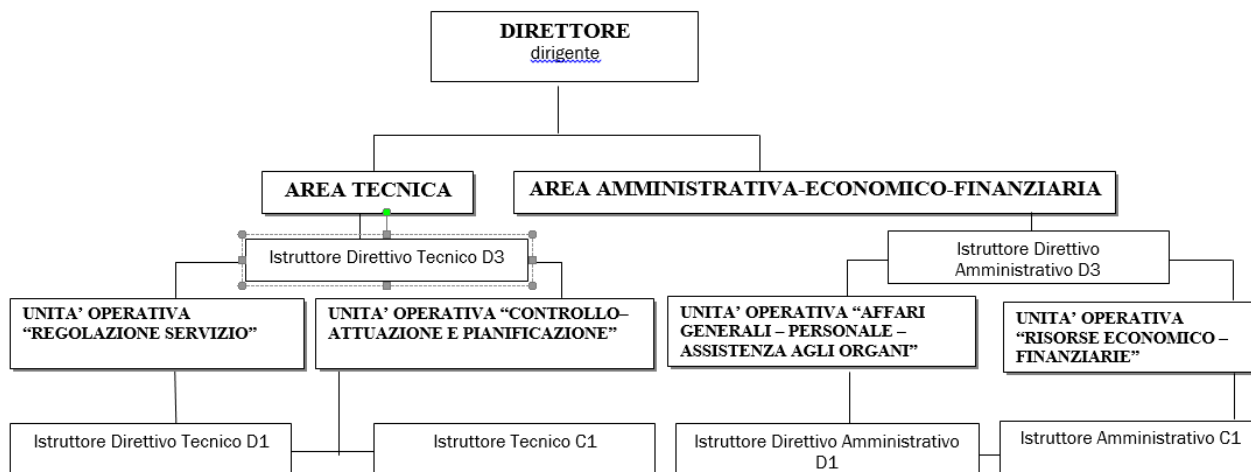

numero posizioni totali previste: 7

Per ottemperare a una prima stabilizzazione sia dell'Area Tecnica che dell'area amministrativa-economico- finanziaria è dunque prioritario acquisire le seguenti figure:

- 1 risorsa con qualifica di Istruttore Direttivo Amministrativo - categoria D1 - a tempo pieno e indeterminato da assegnare all' area AMMINISTRATIVA-ECONOMICO-FINANZIARIA Unità Operativa “Affari generali – Personale – Assistenza agli organi”.
- 1 risorsa con qualifica di Istruttore Direttivo Tecnico - categoria D1 - a tempo pieno e indeterminato da assegnare all'AREA TECNICA;
- 1 risorsa con qualifica di Istruttore Tecnico - categoria C1 - a tempo pieno e indeterminato da assegnare all'AREA TECNICA;

# CONSIGLIO DI BACINO “BRENTA PER I RIFIUTI”

L.R. del Veneto n. 52 del 31 dicembre 2012

Sede: Bassano del Grappa (VI) – c/o Sede municipale – via Matteotti, 39 – 36061 Bassano del Grappa (VI)

C.F.: 91051960242

Ente locale responsabile del coordinamento: COMUNE DI BASSANO DEL GRAPPA (VI)

In tal modo si intende offrire all’Ente quell’autonomia e quella capacità gestionale e di esercizio di responsabilità avente le caratteristiche dell’organicità, della continuità e della stabilità, superando di fatto la provvisorietà e discontinuità scontata in questo primo anno.

Resta evidentemente prioritaria la nomina del Direttore, funzione apicale con potere di firma, da effettuarsi ai sensi dell’Art. 4 comma 4 della LR 52/2012 p che assegna al Direttore nominato dall’assemblea, la responsabilità organizzativa e gestionale degli uffici. Il Direttore funge anche da segretario verbalizzante delle sedute dell’assemblea di bacino e del comitato di bacino, istruisce le deliberazioni ed esprime i prescritti pareri.

Nelle more di finalizzazione delle procedure da avviare, al fine di sopperire esigenze contingenti e nelle more del potenziamento dell’area amministrativa si preferirà sul breve termine una ricerca di personale a supporto della struttura secondo le seguenti modalità elencate in ordine gerarchico di preferenza:

- Convenzioni, verificata la disponibilità di altri enti, che permettano l’utilizzo di risorse già in disponibilità presso detti enti (a completamento orario, extra-orario, in frazione dell’orario);
- Comando/assegnazione da altro ente non necessariamente finalizzati al trasferimento definitivo;
- Ricorso a risorse esterne, ad alta specializzazione, con contratto di collaborazione occasionale o libero-professionale, in affiancamento temporaneo al personale in servizio.

## **A.12) La programmazione delle alienazioni e della valorizzazione dei beni patrimoniali.**

Non risultano beni immobili alienabili e/o valorizzabili.

## **B) SEZIONE OPERATIVA**

### **Programmazione del personale nel triennio 2021/2022/2023.**

Alla luce del recente riassetto normativo e delle nuove regole assunzionali introdotte dall’articolo 33, comma 2, del D.L. 34/2019, convertito in legge 58/2019 (decreto crescita) e relativo decreto attuativo 17 marzo 2020, si è resa necessaria una verifica anche di tipo giurisprudenziale relativa all’applicabilità di detta norma al Consiglio di Bacino.

In sintesi, appare sostenibile l’assunzione che il nuovo impianto normativo individui nel perimetro applicativo solo i Comuni. Sono invece esclusi gli enti locali altri, che differiscono



## CONSIGLIO DI BACINO “BRENTA PER I RIFIUTI”

L.R. del Veneto n. 52 del 31 dicembre 2012

Sede: Bassano del Grappa (VI) – c/o Sede municipale – via Matteotti, 39 – 36061 Bassano del Grappa (VI)

C.F.: 91051960242

Ente locale responsabile del coordinamento: COMUNE DI BASSANO DEL GRAPPA (VI)

radicalmente dai comuni sotto il profilo finanziario e che hanno quasi sempre un rapporto tra spesa ed entrate del tutto anomalo, proprio in ragione della parziale (e ovviamente strumentale ai comuni) articolazione delle loro attività e di ciò che ne consegue in termini dotazionali e di bilancio.

In ragione di ciò appare utile riferire la capacità assunzionale al comma 562 dell'art. 1 della L. 296/2006 che stabilisce che *“Per gli enti non sottoposti alle regole del patto di stabilità interno, le spese di personale, al lordo degli oneri riflessi a carico delle amministrazioni e dell'IRAP, con esclusione degli oneri relativi ai rinnovi contrattuali, non devono superare il corrispondente ammontare dell'anno 2008. Gli enti di cui al primo periodo possono procedere all'assunzione di personale nel limite delle cessazioni di rapporti di lavoro a tempo indeterminato complessivamente intervenute nel precedente anno, ivi compreso il personale di cui al comma 55” (comma così modificato dall'art. 3, comma 120, legge n. 244 del 2007, poi dall'art. 14, comma 10, legge n. 122 del 2010, poi dall'art. 4-ter, comma 11, legge n. 44 del 2012).*

**E' del tutto evidente che trattandosi del primo bilancio dell'Ente questo riferimento normativo consente di identificare il perimetro normativo di riferimento, se non altro escludendo dall'applicazione della legge 58/2019 ma non consente la applicazione dei limiti di spesa in quanto non esistono precedenti confrontabili.**

In ragione di ciò si dà atto che nell'assoluto rispetto dei principi di efficienza e economicità del azione della pubblica amministrazione è consentito procedere a un primo reclutamento di personale fatto salvo il rispetto delle previsioni di bilancio e la sostenibilità nel tempo di queste assunzioni.

Con riferimento invece alla capacità assunzionale gli enti non soggetti al patto possono assumere nella misura delle cessazioni di rapporti di lavoro a tempo indeterminato complessivamente intervenute nel precedente anno.

Ora atteso che detta fattispecie non è applicabile al nascente Consiglio è però opportuno introdurre una specifica previsione ai sensi dell'art. 5, comma 6, della L.R. 31.12.2012, n. 52, *“Nuove disposizioni per l'organizzazione del servizio di gestione integrata dei rifiuti urbani ed attuative dell'articolo 2, comma 186 bis della legge 23 dicembre 2009, n. 191 “Disposizioni per la formazione del bilancio annuale e pluriennale dello stato (Legge finanziaria 2010)”:*

*“Una volta che gli istituiti Consigli di Bacino di cui all'articolo 3 siano subentrati nei rapporti giuridici attivi e passivi approvati ai sensi del comma 5, i commissari liquidatori procedono alla liquidazione degli enti responsabili di bacino e delle autorità d'ambito conformemente ai contenuti*

## CONSIGLIO DI BACINO “BRENTA PER I RIFIUTI”

L.R. del Veneto n. 52 del 31 dicembre 2012

Sede: Bassano del Grappa (VI) – c/o Sede municipale – via Matteotti, 39 – 36061 Bassano del Grappa (VI)

C.F.: 91051960242

Ente locale responsabile del coordinamento: COMUNE DI BASSANO DEL GRAPPA (VI)

*dei piani di ricognizione e liquidazione di cui al comma 3. Il personale è trasferito ai consigli di bacino secondo la disciplina di cui all'articolo 2112 del Codice Civile e successive modificazioni, nel rispetto delle procedure di informazione e consultazione con le organizzazioni sindacali*

La norma citata introduce quindi una forma di “prelazione” e “riserva” rispetto la procedura selettiva pubblica che deve essere tradotta come vincolo non superabile nella modalità di selezione.

La disposizione dell'art. 5, comma 6, della L.R. 52/2012 ha un'evidente difficoltà applicativa, in quanto l'assorbimento nel Consiglio di Bacino comporterà per i dipendenti un cambio di CCNL di riferimento (dal CCNL di tipo privatistico di Federutility al CCNL di tipo pubblicistico delle Funzioni locali).

Il Consorzio Padova 2 associava venti Comuni, di cui quindici confluiti nel Bacino Brenta e cinque (tra cui Padova Città) confluiti nel Bacino Padova Centro; ha in carico n. 1 amministrativo (assimilabile alla categoria C1) e n. 2 tecnici (assimilabili alla categoria D/3) e n. 1 dirigente.

Il Consorzio Padova 1, per il qual'è già stata operata l'avvio della liquidazioni aveva in organico n. 1 Istruttore amministrativo cat. C1, unica dipendente che *ope legis* già assorbita

E' stata avviata una interlocuzione con il Consiglio di Bacino “Padova Centro”, con il supporto del Servizio Risorse umane del Comune di Padova, e congiuntamente si è delineato il percorso per la liquidazione del Consorzio Bacino Padova 2, per l'assorbimento del relativo personale mediante procedimento riservato di selezione.

Il suddetto percorso è ora in fase di verifica attuativa coinvolgendo gli uffici regionali preposti.

Si ritiene comunque di rinviare al 2022 il trasferimento del personale per il Consorzio Padova 2 in esito al procedimento congiunto di liquidazione del consorzio, che si suppone avverrà entro il primo semestre 2021;

E' già stata, invece, attuato l'assorbimento dell'unità di personale già in capo al Consorzio Bacino di Padova 1, anche per assicurare al Consiglio di Bacino una operatività stabile dal nuovo anno 2021.

BILANCIO DI PREVISIONE 2021/2022/2023

ENTRATE

TITOLO TIPOLOGIA	DENOMINAZIONE	RESIDUI PRESUNTI AL TERMINE DELL'ESERCIZIO PRECEDENTE QUELLO CUI SI RIFERISCE IL BILANCIO		PREVISIONI DEFINITIVE DELL'ANNO PRECEDENTE QUELLO CUI SI RIFERISCE IL BILANCIO <sup>(3)</sup>			
					PREVISIONI ANNO 2021	PREVISIONI DELL'ANNO 2022	PREVISIONI DELL'ANNO 2023
	Fondo pluriennale vincolato per spese correnti (1)		previsioni di competenza	-	-	-	-
	Fondo pluriennale vincolato per spese in conto capitale (1)		previsioni di competenza	-	-	-	-
	Utilizzo avanzo di Amministrazione		previsioni di competenza	-	-	-	-
	- di cui avanzo vincolato utilizzato anticipatamente (2)		previsioni di competenza	-	-	-	-
	- di cui Utilizzo Fondo anticipazioni di liquidità (DL 35/2013 e successive modifiche e rifinanziamenti) - solo per le Regioni"		previsioni di competenza	-	-	-	-
	Fondo di Cassa all'1/1/esercizio di riferimento		previsioni di cassa	-	-	-	-
<b>TITOLO 1:</b> Entrate correnti di natura tributaria, contributiva e perequativa							
10101	Tipologia 101: Imposte, tasse e proventi assimilati		previsione di competenza previsione di cassa	- -	- -	- -	- -
10102	Tipologia 102: Tributi destinati al finanziamento della sanità (solo per le Regioni)		previsione di competenza previsione di cassa	- -	- -	- -	- -
10103	Tipologia 103: Tributi devoluti e regolati alle autonomie speciali (solo per le Regioni)		previsione di competenza previsione di cassa	- -	- -	- -	- -
10104	Tipologia 104: Compartecipazioni di tributi		previsione di competenza previsione di cassa	- -	- -	- -	- -
10301	Tipologia 301: Fondi perequativi da Amministrazioni Centrali		previsione di competenza previsione di cassa	- -	- -	- -	- -
10302	Tipologia 302: Fondi perequativi dalla Regione o Provincia autonoma (solo per Enti locali)		previsione di competenza previsione di cassa	- -	- -	- -	- -
10000	<b>Totale</b> <b>TITOLO 1</b> Entrate correnti di natura tributaria, contributiva e perequativa		previsione di competenza previsione di cassa	- -	- -	- -	- -
<b>TITOLO 2:</b> Trasferimenti correnti							
20101	Tipologia 101: Trasferimenti correnti da Amministrazioni pubbliche		previsione di competenza previsione di cassa	- -	65.609,00 65.609,00	- -	- -
20102	Tipologia 102: Trasferimenti correnti da Famiglie		previsione di competenza previsione di cassa	- -	- -	- -	- -
20103	Tipologia 103: Trasferimenti correnti da Imprese	86.846,55	previsione di competenza previsione di cassa	86.846,55 86.846,55	542.233,45 629.080,00	578.977,00	578.977,00
20104	Tipologia 104: Trasferimenti correnti da Istituzioni Sociali Private		previsione di competenza previsione di cassa	- -	- -	- -	- -

**BILANCIO DI PREVISIONE 2021/2022/2023**

**ENTRATE**

TITOLO TIPOLOGIA	DENOMINAZIONE	RESIDUI PRESUNTI AL TERMINE DELL'ESERCIZIO PRECEDENTE QUELLO CUI SI RIFERISCE IL BILANCIO		PREVISIONI DEFINITIVE DELL'ANNO PRECEDENTE QUELLO CUI SI RIFERISCE IL BILANCIO <sup>(3)</sup>			
					PREVISIONI ANNO 2021	PREVISIONI DELL'ANNO 2022	PREVISIONI DELL'ANNO 2023
20105	Tipologia 105: Trasferimenti correnti dall'Unione europea e dal Resto del Mondo		previsione di - competenza previsione di cassa	- - -	- - -	- - -	- - -
<b>20000</b>	<b>Totale</b> <b>TITOLO 2</b>	Trasferimenti correnti	86.846,55 previsione di competenza previsione di cassa	86.846,55 86.846,55	607.842,45 694.689,00	578.977,00	578.977,00

**BILANCIO DI PREVISIONE 2021/2022/2023**

**ENTRATE**

TITOLO TIPOLOGIA	DENOMINAZIONE	RESIDUI PRESUNTI AL TERMINE DELL'ESERCIZIO PRECEDENTE QUELLO CUI SI RIFERISCE IL BILANCIO		PREVISIONI DEFINITIVE DELL'ANNO PRECEDENTE QUELLO CUI SI RIFERISCE IL BILANCIO <sup>(3)</sup>			
					PREVISIONI ANNO 2021	PREVISIONI DELL'ANNO 2022	PREVISIONI DELL'ANNO 2023
<b>TITOLO 3: Entrate extratributarie</b>							
30100	Tipologia 100: Vendita di beni e servizi e proventi derivanti dalla gestione dei beni		previsione di competenza	-	-	-	-
			previsione di cassa	-	-	-	-
30200	Tipologia 200: Proventi derivanti dall'attività di controllo e repressione delle irregolarità e degli illeciti		previsione di competenza	-	-	-	-
			previsione di cassa	-	-	-	-
30300	Tipologia 300: Interessi attivi		previsione di competenza	-	100,00	100,00	100,00
			previsione di cassa	-	100,00	-	-
30400	Tipologia 400: Altre entrate da redditi da capitale		previsione di competenza	-	-	-	-
			previsione di cassa	-	-	-	-
30500	Tipologia 500: Rimborsi e altre entrate correnti		previsione di competenza	-	500,00	6.500,00	6.500,00
			previsione di cassa	-	500,00	-	-
<b>30000 Totale TITOLO 3</b>	<b>Entrate extratributarie</b>		previsione di competenza	-	<b>600,00</b>	<b>6.600,00</b>	<b>6.600,00</b>
			previsione di cassa	-	<b>600,00</b>	-	-
<b>TITOLO 4: Entrate in conto capitale</b>							
40100	Tipologia 100: Tributi in conto capitale		previsione di competenza	-	-	-	-
			previsione di cassa	-	-	-	-
40200	Tipologia 200: Contributi agli investimenti		previsione di competenza	-	-	-	-
			previsione di cassa	-	-	-	-
40300	Tipologia 300: Altri trasferimenti in conto capitale		previsione di competenza	-	-	-	-
			previsione di cassa	-	-	-	-
40400	Tipologia 400: Entrate da alienazione di beni materiali e immateriali		previsione di competenza	-	-	-	-
			previsione di cassa	-	-	-	-
40500	Tipologia 500: Altre entrate in conto capitale		previsione di competenza	-	-	-	-
			previsione di cassa	-	-	-	-
<b>40000 Totale TITOLO 4</b>	<b>Entrate in conto capitale</b>		previsione di competenza	-	-	-	-
			previsione di cassa	-	-	-	-
<b>TITOLO 5: Entrate da riduzione di attività finanziarie</b>							
50100	Tipologia 100: Alienazione di attività finanziarie		previsione di competenza	-	-	-	-
			previsione di cassa	-	-	-	-
50200	Tipologia 200: Riscossione crediti di breve termine		previsione di competenza	-	-	-	-
			previsione di cassa	-	-	-	-
50300	Tipologia 300: Riscossione crediti di medio-lungo termine		previsione di competenza	-	-	-	-
			previsione di cassa	-	-	-	-

**BILANCIO DI PREVISIONE 2021/2022/2023**

**ENTRATE**

TITOLO TIPOLOGIA	DENOMINAZIONE	RESIDUI PRESUNTI AL TERMINE DELL'ESERCIZIO PRECEDENTE QUELLO CUI SI RIFERISCE IL BILANCIO		PREVISIONI DEFINITIVE DELL'ANNO PRECEDENTE QUELLO CUI SI RIFERISCE IL BILANCIO <sup>(3)</sup>			
					PREVISIONI ANNO 2021	PREVISIONI DELL'ANNO 2022	PREVISIONI DELL'ANNO 2023
50400	Tipologia 400: Altre entrate per riduzione di attività finanziarie		previsione di - competenza previsione di cassa	- - -	- - -	- - -	

**BILANCIO DI PREVISIONE 2021/2022/2023**

**ENTRATE**

TITOLO TIPOLOGIA	DENOMINAZIONE	RESIDUI PRESUNTI AL TERMINE DELL'ESERCIZIO PRECEDENTE QUELLO CUI SI RIFERISCE IL BILANCIO		PREVISIONI DEFINITIVE DELL'ANNO PRECEDENTE QUELLO CUI SI RIFERISCE IL BILANCIO <sup>(3)</sup>			
					PREVISIONI ANNO 2021	PREVISIONI DELL'ANNO 2022	PREVISIONI DELL'ANNO 2023
<b>50000 Totale</b> <b>TITOLO 5</b>	Entrate da riduzione di attività finanziarie		previsione di competenza previsione di cassa	- -	- -	- -	- -
<b>TITOLO 6: Accensione prestiti</b>							
<b>60100</b>	Tipologia 100: Emissione di titoli obbligazionari		previsione di competenza previsione di cassa	- -	- -	- -	- -
<b>60200</b>	Tipologia 200: Accensione prestiti a breve termine		previsione di competenza previsione di cassa	- -	- -	- -	- -
<b>60300</b>	Tipologia 300: Accensione mutui e altri finanziamenti a medio lungo termine		previsione di competenza previsione di cassa	- -	- -	- -	- -
<b>60400</b>	Tipologia 400: Altre forme di indebitamento		previsione di competenza previsione di cassa	- -	- -	- -	- -
<b>60000 Totale</b> <b>TITOLO 6</b>	Accensione prestiti		previsione di competenza previsione di cassa	- -	- -	- -	- -
<b>TITOLO 7: Anticipazioni da istituto tesoriere/cassiere</b>							
<b>70100</b>	Tipologia 100: Anticipazioni da istituto tesoriere/cassiere		previsione di competenza previsione di cassa	- -	- -	100.000,00 -	100.000,00 -
<b>70000 Totale</b> <b>TITOLO 7</b>	Anticipazioni da istituto tesoriere/cassiere		previsione di competenza previsione di cassa	- -	- -	100.000,00 -	100.000,00 -
<b>TITOLO 9: Entrate per conto terzi e partite di giro</b>							
<b>90100</b>	Tipologia 100: Entrate per partite di giro		previsione di competenza previsione di cassa	7.000,00 7.000,00	87.000,00 87.000,00	125.000,00 -	125.000,00 -
<b>90200</b>	Tipologia 200: Entrate per conto terzi		previsione di competenza previsione di cassa	- -	5.000,00 5.000,00	2.000,00 -	2.000,00 -
<b>90000 Totale</b> <b>TITOLO 9</b>	Entrate per conto terzi e partite di giro		previsione di competenza previsione di cassa	7.000,00 7.000,00	92.000,00 92.000,00	127.000,00 -	127.000,00 -
<b>TOTALE TITOLI</b>		86.846,55	previsione di competenza previsione di cassa	93.846,55 93.846,55	700.442,45 787.289,00	812.577,00 -	812.577,00 -
<b>TOTALE GENERALE DELLE ENTRATE</b>		86.846,55	previsione di competenza previsione di cassa	93.846,55 93.846,55	700.442,45 787.289,00	812.577,00 -	812.577,00 -

BILANCIO DI PREVISIONE 2021/2022/2023  
SPESE

MISSIONE, PROGRAMMA, TITOLO	DENOMINAZIONE	RESIDUI PRESUNTI AL TERMINE DELL'ESERCIZIO PRECEDENTE QUELLO CUI SI RIFERISCE IL BILANCIO		PREVISIONI DEFINITIVE DELL'ANNO PRECEDENTE QUELLO CUI SI RIFERISCE IL BILANCIO <sup>(2)</sup>					
					PREVISIONI ANNO 2021	PREVISIONI ANNO 2022	PREVISIONI ANNO 2023		
<i>DISAVANZO DI AMMINISTRAZIONE <sup>(1)</sup></i>				0,00	0,00	0,00	0,00		
<i>DISAVANZO DERIVANTE DA DEBITO AUTORIZZATO E NON CONTRATTO <sup>(2)</sup></i>				0,00	0,00	0,00	0,00		
<b>MISSIONE</b>	<b>01</b>	<b>Servizi istituzionali, generali e di gestione</b>							
<b>0101</b>	<b>Programma</b>	<b>01</b>	<b>Organi istituzionali</b>						
	Titolo 1		Spese correnti	0,00	previsione di competenza <i>di cui già impegnato*</i> <i>di cui fondo pluriennale vincolato</i>	500,00 (0,00) (0,00)	76000,00 (0,00) (0,00)	18000 (0,00) (0,00)	18000 (0,00) (0,00)
					previsione di cassa	500,00	76000,00		
	Titolo 2		Spese in conto capitale	0,00	previsione di competenza <i>di cui già impegnato*</i> <i>di cui fondo pluriennale vincolato</i>	0,00 (0,00) (0,00)	0,00 (0,00) (0,00)	0,00 (0,00) (0,00)	0,00 (0,00) (0,00)
					previsione di cassa	0,00	0,00		
	<b>Totale Programma 01</b>		<b>Organi istituzionali</b>	<b>0,00</b>	<b>previsione di competenza</b> <b><i>di cui già impegnato*</i></b> <b><i>di cui fondo pluriennale vincolato</i></b>	<b>500,00</b> <b>0,00</b> <b>0,00</b>	<b>76000,00</b> <b>0,00</b> <b>0,00</b>	<b>18000,00</b> <b>0,00</b> <b>0,00</b>	<b>18000,00</b> <b>0,00</b> <b>0,00</b>
					previsione di cassa	<b>500,00</b>	<b>76000,00</b>		
<b>0102</b>	<b>Programma</b>	<b>02</b>	<b>Segreteria generale</b>						
	Titolo 1		Spese correnti	11929,94	previsione di competenza <i>di cui già impegnato*</i> <i>di cui fondo pluriennale vincolato</i>	12500,00 (0,00) (0,00)	103150,00 (0,00) (0,00)	191650,00 (0,00) (0,00)	218650,00 (0,00) (0,00)
					previsione di cassa	12500,00	115079,94		
	Titolo 2		Spese in conto capitale	0,00	previsione di competenza <i>di cui già impegnato*</i> <i>di cui fondo pluriennale vincolato</i>	0,00 (0,00) (0,00)	0,00 (0,00) (0,00)	0,00 (0,00) (0,00)	0,00 (0,00) (0,00)
					previsione di cassa	0,00	0,00		
	<b>Totale Programma 02</b>		<b>Segreteria generale</b>	<b>11929,94</b>	<b>previsione di competenza</b> <b><i>di cui già impegnato*</i></b> <b><i>di cui fondo pluriennale vincolato</i></b>	<b>12500,00</b> <b>0,00</b> <b>0,00</b>	<b>103150,00</b> <b>0,00</b> <b>0,00</b>	<b>191650,00</b> <b>0,00</b> <b>0,00</b>	<b>218650,00</b> <b>0,00</b> <b>0,00</b>
					previsione di cassa	<b>12500,00</b>	<b>115079,94</b>		
<b>0103</b>	<b>Programma</b>	<b>03</b>	<b>Gestione economica, finanziaria, programmazione, provveditorato</b>						
	Titolo 1		Spese correnti	4200,00	previsione di competenza <i>di cui già impegnato*</i> <i>di cui fondo pluriennale vincolato</i>	4200,00 (0,00) (0,00)	141850,00 (0,00) (0,00)	124950,00 (0,00) (0,00)	102950,00 (0,00) (0,00)
					previsione di cassa	4200,00	146050,00		
	Titolo 2		Spese in conto capitale	0,00	previsione di competenza <i>di cui già impegnato*</i> <i>di cui fondo pluriennale vincolato</i>	12600,00 (0,00) (0,00)	13500,00 (0,00) (0,00)	13500,00 (0,00) (0,00)	17500,00 (0,00) (0,00)
					previsione di cassa	12600,00	13500,00		
	Titolo 3		Spese per incremento di attività finanziarie	0,00	previsione di competenza <i>di cui già impegnato*</i> <i>di cui fondo pluriennale vincolato</i>	0,00 (0,00) (0,00)	0,00 (0,00) (0,00)	0,00 (0,00) (0,00)	0,00 (0,00) (0,00)
					previsione di cassa	0,00	0,00		
	<b>Totale Programma 03</b>		<b>Gestione economica, finanziaria, programmazione, provveditorato</b>	<b>4200,00</b>	<b>previsione di competenza</b> <b><i>di cui già impegnato*</i></b> <b><i>di cui fondo pluriennale vincolato</i></b>	<b>16800,00</b> <b>0,00</b> <b>0,00</b>	<b>155350,00</b> <b>0,00</b> <b>0,00</b>	<b>138450,00</b> <b>0,00</b> <b>0,00</b>	<b>120450,00</b> <b>0,00</b> <b>0,00</b>
					previsione di cassa	<b>16800,00</b>	<b>159550,00</b>		
<b>0104</b>	<b>Programma</b>	<b>04</b>	<b>Gestione delle entrate tributarie e servizi fiscali</b>						
	Titolo 1		Spese correnti	0,00	previsione di competenza <i>di cui già impegnato*</i> <i>di cui fondo pluriennale vincolato</i>	0,00 (0,00) (0,00)	0,00 (0,00) (0,00)	0,00 (0,00) (0,00)	0,00 (0,00) (0,00)
					previsione di cassa	0,00	0,00		
	Titolo 2		Spese in conto capitale	0,00	previsione di competenza <i>di cui già impegnato*</i> <i>di cui fondo pluriennale vincolato</i>	0,00 (0,00) (0,00)	0,00 (0,00) (0,00)	0,00 (0,00) (0,00)	0,00 (0,00) (0,00)
					previsione di cassa	0,00	0,00		
	<b>Totale Programma 04</b>		<b>Gestione delle entrate tributarie e servizi fiscali</b>	<b>0,00</b>	<b>previsione di competenza</b> <b><i>di cui già impegnato*</i></b> <b><i>di cui fondo pluriennale vincolato</i></b>	<b>0,00</b> <b>0,00</b> <b>0,00</b>	<b>0,00</b> <b>0,00</b> <b>0,00</b>	<b>0,00</b> <b>0,00</b> <b>0,00</b>	<b>0,00</b> <b>0,00</b> <b>0,00</b>
					previsione di cassa	<b>0,00</b>	<b>0,00</b>		
<b>0105</b>	<b>Programma</b>	<b>05</b>	<b>Gestione dei beni demaniali e patrimoniali</b>						
	Titolo 1		Spese correnti	0,00	previsione di competenza <i>di cui già impegnato*</i> <i>di cui fondo pluriennale vincolato</i>	0,00 (0,00) (0,00)	0,00 (0,00) (0,00)	0,00 (0,00) (0,00)	0,00 (0,00) (0,00)
					previsione di cassa	0,00	0,00		
	Titolo 2		Spese in conto capitale	0,00	previsione di competenza <i>di cui già impegnato*</i> <i>di cui fondo pluriennale vincolato</i>	0,00 (0,00) (0,00)	0,00 (0,00) (0,00)	0,00 (0,00) (0,00)	0,00 (0,00) (0,00)
					previsione di cassa	0,00	0,00		
	<b>Totale Programma 05</b>		<b>Gestione dei beni demaniali e patrimoniali</b>	<b>0,00</b>	<b>previsione di competenza</b> <b><i>di cui già impegnato*</i></b> <b><i>di cui fondo pluriennale vincolato</i></b>	<b>0,00</b> <b>0,00</b> <b>0,00</b>	<b>0,00</b> <b>0,00</b> <b>0,00</b>	<b>0,00</b> <b>0,00</b> <b>0,00</b>	<b>0,00</b> <b>0,00</b> <b>0,00</b>
					previsione di cassa	<b>0,00</b>	<b>0,00</b>		
<b>0106</b>	<b>Programma</b>	<b>06</b>	<b>Ufficio tecnico</b>						
	Titolo 1		Spese correnti	0,00	previsione di competenza <i>di cui già impegnato*</i> <i>di cui fondo pluriennale vincolato</i>	0,00 (0,00) (0,00)	0,00 (0,00) (0,00)	69050,00 (0,00) (0,00)	76050,00 (0,00) (0,00)



**BILANCIO DI PREVISIONE 2021/2022/2023**  
**SPESE**

MISSIONE, PROGRAMMA, TITOLO	DENOMINAZIONE	RESIDUI PRESUNTI AL TERMINE DELL'ESERCIZIO PRECEDENTE QUELLO CUI SI RIFERISCE IL BILANCIO		PREVISIONI DEFINITIVE DELL'ANNO PRECEDENTE QUELLO CUI SI RIFERISCE IL BILANCIO <sup>(2)</sup>			
					PREVISIONI ANNO 2021	PREVISIONI ANNO 2022	PREVISIONI ANNO 2023
			previsione di cassa	0,00	0,00		
Titolo 2	Spese in conto capitale	0,00	previsione di competenza	0,00	0,00	0,00	0,00
			<i>di cui già impegnato*</i>	<i>(0,00)</i>	<i>(0,00)</i>	<i>(0,00)</i>	<i>(0,00)</i>
			<i>di cui fondo pluriennale vincolato</i>	<i>(0,00)</i>	<i>(0,00)</i>	<i>(0,00)</i>	<i>(0,00)</i>
			previsione di cassa	0,00	0,00		
Totale Programma 06	Ufficio tecnico	0,00	previsione di competenza	0,00	0,00	69050,00	76050,00
			<i>di cui già impegnato*</i>	<i>0,00</i>	<i>0,00</i>	<i>0,00</i>	<i>0,00</i>
			<i>di cui fondo pluriennale vincolato</i>	<i>0,00</i>	<i>0,00</i>	<i>0,00</i>	<i>0,00</i>
			previsione di cassa	0,00	0,00		

BILANCIO DI PREVISIONE 2021/2022/2023  
SPESE

MISSIONE, PROGRAMMA, TITOLO	DENOMINAZIONE	RESIDUI PRESUNTI AL TERMINE DELL'ESERCIZIO PRECEDENTE QUELLO CUI SI RIFERISCE IL BILANCIO		PREVISIONI DEFINITIVE DELL'ANNO PRECEDENTE QUELLO CUI SI RIFERISCE IL BILANCIO <sup>(2)</sup>	PREVISIONI			
					ANNO 2021	ANNO 2022	ANNO 2023	
0107	Programma 07 Titolo 1	Elezioni e consultazioni popolari - Anagrafe e stato civile Spese correnti	0,00	previsione di competenza <i>di cui già impegnato*</i> <i>di cui fondo pluriennale vincolato</i>	0,00 (0,00) (0,00)	0,00 (0,00) (0,00)	0,00 (0,00) (0,00)	0,00 (0,00) (0,00)
				previsione di cassa	0,00	0,00	0,00	
	Titolo 2	Spese in conto capitale	0,00	previsione di competenza <i>di cui già impegnato*</i> <i>di cui fondo pluriennale vincolato</i>	0,00 (0,00) (0,00)	0,00 (0,00) (0,00)	0,00 (0,00) (0,00)	0,00 (0,00) (0,00)
		previsione di cassa	0,00	0,00	0,00	0,00		
	<b>Totale Programma 07</b>	<b>Elezioni e consultazioni popolari - Anagrafe e stato civile</b>	<b>0,00</b>	<b>previsione di competenza <i>di cui già impegnato*</i> <i>di cui fondo pluriennale vincolato</i> previsione di cassa</b>	<b>0,00 0,00 0,00 0,00</b>	<b>0,00 0,00 0,00 0,00</b>	<b>0,00 0,00 0,00 0,00</b>	<b>0,00 0,00 0,00 0,00</b>
0108	Programma 08 Titolo 1	Statistica e sistemi informativi Spese correnti	0,00	previsione di competenza <i>di cui già impegnato*</i> <i>di cui fondo pluriennale vincolato</i>	0,00 (0,00) (0,00)	30000 (0,00) (0,00)	30000,00 (0,00) (0,00)	30000,00 (0,00) (0,00)
				previsione di cassa	0,00	30000		
	Titolo 2	Spese in conto capitale	0,00	previsione di competenza <i>di cui già impegnato*</i> <i>di cui fondo pluriennale vincolato</i>	0,00 (0,00) (0,00)	20000,00 (0,00) (0,00)	19500,00 (0,00) (0,00)	12500,00 (0,00) (0,00)
		previsione di cassa	0,00	20000,00				
	<b>Totale Programma 08</b>	<b>Statistica e sistemi informativi</b>	<b>0,00</b>	<b>previsione di competenza <i>di cui già impegnato*</i> <i>di cui fondo pluriennale vincolato</i> previsione di cassa</b>	<b>0,00 0,00 0,00 0,00</b>	<b>50000,00 0,00 0,00 50000,00</b>	<b>49500,00 0,00 0,00 49500,00</b>	<b>42500,00 0,00 0,00 42500,00</b>
0109	Programma 09 Titolo 1	Assistenza tecnico-amministrativa agli enti locali Spese correnti	0,00	previsione di competenza <i>di cui già impegnato*</i> <i>di cui fondo pluriennale vincolato</i>	0,00 (0,00) (0,00)	0,00 (0,00) (0,00)	0,00 (0,00) (0,00)	0,00 (0,00) (0,00)
				previsione di cassa	0,00	0,00		
	Titolo 2	Spese in conto capitale	0,00	previsione di competenza <i>di cui già impegnato*</i> <i>di cui fondo pluriennale vincolato</i>	0,00 (0,00) (0,00)	0,00 (0,00) (0,00)	0,00 (0,00) (0,00)	0,00 (0,00) (0,00)
		previsione di cassa	0,00	0,00				
	<b>Totale Programma 09</b>	<b>Assistenza tecnico-amministrativa agli enti locali</b>	<b>0,00</b>	<b>previsione di competenza <i>di cui già impegnato*</i> <i>di cui fondo pluriennale vincolato</i> previsione di cassa</b>	<b>0,00 0,00 0,00 0,00</b>	<b>0,00 0,00 0,00 0,00</b>	<b>0,00 0,00 0,00 0,00</b>	<b>0,00 0,00 0,00 0,00</b>
0110	Programma 10 Titolo 1	Risorse umane Spese correnti	0,00	previsione di competenza <i>di cui già impegnato*</i> <i>di cui fondo pluriennale vincolato</i>	0,00 (0,00) (0,00)	10000 (0,00) (0,00)	6000,00 (0,00) (0,00)	6000,00 (0,00) (0,00)
				previsione di cassa	0,00	10000		
	Titolo 2	Spese in conto capitale	0,00	previsione di competenza <i>di cui già impegnato*</i> <i>di cui fondo pluriennale vincolato</i>	0,00 (0,00) (0,00)	0,00 (0,00) (0,00)	0,00 (0,00) (0,00)	0,00 (0,00) (0,00)
		previsione di cassa	0,00	0,00				
	<b>Totale Programma 10</b>	<b>Risorse umane</b>	<b>0,00</b>	<b>previsione di competenza <i>di cui già impegnato*</i> <i>di cui fondo pluriennale vincolato</i> previsione di cassa</b>	<b>0,00 0,00 0,00 0,00</b>	<b>10000,00 0,00 0,00 10000,00</b>	<b>6000,00 0,00 0,00 6000,00</b>	<b>6000,00 0,00 0,00 6000,00</b>
0111	Programma 11 Titolo 1	Altri servizi generali Spese correnti	0,00	previsione di competenza <i>di cui già impegnato*</i> <i>di cui fondo pluriennale vincolato</i>	0,00 (0,00) (0,00)	92900 (0,00) (0,00)	46000,00 (0,00) (0,00)	46000,00 (0,00) (0,00)
				previsione di cassa	0,00	92900		
	Titolo 2	Spese in conto capitale	0,00	previsione di competenza <i>di cui già impegnato*</i> <i>di cui fondo pluriennale vincolato</i>	0,00 (0,00) (0,00)	0,00 (0,00) (0,00)	0,00 (0,00) (0,00)	0,00 (0,00) (0,00)
		previsione di cassa	0,00	0,00				
	<b>Totale Programma 11</b>	<b>Altri servizi generali</b>	<b>0,00</b>	<b>previsione di competenza <i>di cui già impegnato*</i> <i>di cui fondo pluriennale vincolato</i> previsione di cassa</b>	<b>0,00 0,00 0,00 0,00</b>	<b>92900,00 0,00 0,00 92900,00</b>	<b>46000,00 0,00 0,00 46000,00</b>	<b>46000,00 0,00 0,00 46000,00</b>
0112	Programma 12 Titolo 1	Politica regionale unitaria per i servizi istituzionali, generali e di gestione (solo per le Regioni) Spese correnti	0,00	previsione di competenza <i>di cui già impegnato*</i> <i>di cui fondo pluriennale vincolato</i>	0,00 (0,00) (0,00)	0,00 (0,00) (0,00)	0,00 (0,00) (0,00)	0,00 (0,00) (0,00)
				previsione di cassa	0,00	0,00		
	Titolo 2	Spese in conto capitale	0,00	previsione di competenza <i>di cui già impegnato*</i> <i>di cui fondo pluriennale vincolato</i>	0,00 (0,00) (0,00)	0,00 (0,00) (0,00)	0,00 (0,00) (0,00)	0,00 (0,00) (0,00)
		previsione di cassa	0,00	0,00				
	<b>Totale Programma 12</b>	<b>Politica regionale unitaria per i servizi istituzionali, generali e di gestione (solo per le Regioni)</b>	<b>0,00</b>	<b>previsione di competenza</b>	<b>0,00</b>	<b>0,00</b>	<b>0,00</b>	<b>0,00</b>

**BILANCIO DI PREVISIONE 2021/2022/2023**  
**SPESE**

MISSIONE, PROGRAMMA, TITOLO	DENOMINAZIONE	RESIDUI PRESUNTI AL TERMINE DELL'ESERCIZIO PRECEDENTE QUELLO CUI SI RIFERISCE IL BILANCIO		PREVISIONI DEFINITIVE DELL'ANNO PRECEDENTE QUELLO CUI SI RIFERISCE IL BILANCIO <sup>(2)</sup>			
					PREVISIONI ANNO 2021	PREVISIONI ANNO 2022	PREVISIONI ANNO 2023
			<i>di cui già impegnato*</i>	0,00	0,00	0,00	0,00
			<i>di cui fondo pluriennale vincolato</i>	0,00	0,00	0,00	0,00
			previsione di cassa	0,00	0,00		
<b>TOTALE MISSIONE 01</b>	<i>Servizi istituzionali, generali e di gestione</i>	16129,94	previsione di competenza	29800,00	487400,00	518650,00	527650,00
			<i>di cui già impegnato*</i>	0,00	0,00	0,00	0,00
			<i>di cui fondo pluriennale vincolato</i>	0,00	0,00	0,00	0,00
			previsione di cassa	29800,00	503529,94		

BILANCIO DI PREVISIONE 2021/2022/2023  
SPESE

MISSIONE, PROGRAMMA, TITOLO	DENOMINAZIONE	RESIDUI PRESUNTI AL TERMINE DELL'ESERCIZIO PRECEDENTE QUELLO CUI SI RIFERISCE IL BILANCIO		PREVISIONI DEFINITIVE DELL'ANNO PRECEDENTE QUELLO CUI SI RIFERISCE IL BILANCIO <sup>(2)</sup>	PREVISIONI		
					ANNO 2021	ANNO 2022	ANNO 2023
<b>MISSIONE 02 Giustizia</b>							
0201	Programma 01 Uffici giudiziari						
	Titolo 1 Spese correnti	0,00	previsione di competenza <i>di cui già impegnato*</i> <i>di cui fondo pluriennale vincolato</i>	0,00 (0,00) (0,00)	0,00 (0,00) (0,00)	0,00 (0,00) (0,00)	0,00 (0,00) (0,00)
			previsione di cassa	0,00	0,00	0,00	0,00
	Titolo 2 Spese in conto capitale	0,00	previsione di competenza <i>di cui già impegnato*</i> <i>di cui fondo pluriennale vincolato</i>	0,00 (0,00) (0,00)	0,00 (0,00) (0,00)	0,00 (0,00) (0,00)	0,00 (0,00) (0,00)
			previsione di cassa	0,00	0,00	0,00	0,00
	<b>Totale Programma 01 Uffici giudiziari</b>	<b>0,00</b>	<b>previsione di competenza <i>di cui già impegnato*</i> <i>di cui fondo pluriennale vincolato</i></b>	<b>0,00 0,00 0,00</b>	<b>0,00 0,00 0,00</b>	<b>0,00 0,00 0,00</b>	<b>0,00 0,00 0,00</b>
			previsione di cassa	0,00	0,00	0,00	0,00
0202	Programma 02 Casa circondariale e altri servizi						
	Titolo 1 Spese correnti	0,00	previsione di competenza <i>di cui già impegnato*</i> <i>di cui fondo pluriennale vincolato</i>	0,00 (0,00) (0,00)	0,00 (0,00) (0,00)	0,00 (0,00) (0,00)	0,00 (0,00) (0,00)
			previsione di cassa	0,00	0,00	0,00	0,00
	Titolo 2 Spese in conto capitale	0,00	previsione di competenza <i>di cui già impegnato*</i> <i>di cui fondo pluriennale vincolato</i>	0,00 (0,00) (0,00)	0,00 (0,00) (0,00)	0,00 (0,00) (0,00)	0,00 (0,00) (0,00)
			previsione di cassa	0,00	0,00	0,00	0,00
	<b>Totale Programma 02 Casa circondariale e altri servizi</b>	<b>0,00</b>	<b>previsione di competenza <i>di cui già impegnato*</i> <i>di cui fondo pluriennale vincolato</i></b>	<b>0,00 0,00 0,00</b>	<b>0,00 0,00 0,00</b>	<b>0,00 0,00 0,00</b>	<b>0,00 0,00 0,00</b>
			previsione di cassa	0,00	0,00	0,00	0,00
0203	Programma 03 Politica regionale unitaria per la giustizia (solo per le Regioni)						
	Titolo 1 Spese correnti	0,00	previsione di competenza <i>di cui già impegnato*</i> <i>di cui fondo pluriennale vincolato</i>	0,00 (0,00) (0,00)	0,00 (0,00) (0,00)	0,00 (0,00) (0,00)	0,00 (0,00) (0,00)
			previsione di cassa	0,00	0,00	0,00	0,00
	Titolo 2 Spese in conto capitale	0,00	previsione di competenza <i>di cui già impegnato*</i> <i>di cui fondo pluriennale vincolato</i>	0,00 (0,00) (0,00)	0,00 (0,00) (0,00)	0,00 (0,00) (0,00)	0,00 (0,00) (0,00)
			previsione di cassa	0,00	0,00	0,00	0,00
	<b>Totale Programma 03 Politica regionale unitaria per la giustizia (solo per le Regioni)</b>	<b>0,00</b>	<b>previsione di competenza <i>di cui già impegnato*</i> <i>di cui fondo pluriennale vincolato</i></b>	<b>0,00 0,00 0,00</b>	<b>0,00 0,00 0,00</b>	<b>0,00 0,00 0,00</b>	<b>0,00 0,00 0,00</b>
			previsione di cassa	0,00	0,00	0,00	0,00
	<b>TOTALE MISSIONE 02 Giustizia</b>	<b>0,00</b>	<b>previsione di competenza <i>di cui già impegnato*</i> <i>di cui fondo pluriennale vincolato</i></b>	<b>0,00 0,00 0,00</b>	<b>0,00 0,00 0,00</b>	<b>0,00 0,00 0,00</b>	<b>0,00 0,00 0,00</b>
			previsione di cassa	0,00	0,00	0,00	0,00
<b>MISSIONE 03 Ordine pubblico e sicurezza</b>							
0301	Programma 01 Polizia locale e amministrativa						
	Titolo 1 Spese correnti	0,00	previsione di competenza <i>di cui già impegnato*</i> <i>di cui fondo pluriennale vincolato</i>	0,00 (0,00) (0,00)	0,00 (0,00) (0,00)	0,00 (0,00) (0,00)	0,00 (0,00) (0,00)
			previsione di cassa	0,00	0,00	0,00	0,00
	Titolo 2 Spese in conto capitale	0,00	previsione di competenza <i>di cui già impegnato*</i> <i>di cui fondo pluriennale vincolato</i>	0,00 (0,00) (0,00)	0,00 (0,00) (0,00)	0,00 (0,00) (0,00)	0,00 (0,00) (0,00)
			previsione di cassa	0,00	0,00	0,00	0,00
	Titolo 3 Spese per incremento di attività finanziarie	0,00	previsione di competenza <i>di cui già impegnato*</i> <i>di cui fondo pluriennale vincolato</i>	0,00 (0,00) (0,00)	0,00 (0,00) (0,00)	0,00 (0,00) (0,00)	0,00 (0,00) (0,00)
			previsione di cassa	0,00	0,00	0,00	0,00
	<b>Totale Programma 01 Polizia locale e amministrativa</b>	<b>0,00</b>	<b>previsione di competenza <i>di cui già impegnato*</i> <i>di cui fondo pluriennale vincolato</i></b>	<b>0,00 0,00 0,00</b>	<b>0,00 0,00 0,00</b>	<b>0,00 0,00 0,00</b>	<b>0,00 0,00 0,00</b>
			previsione di cassa	0,00	0,00	0,00	0,00
0302	Programma 02 Sistema integrato di sicurezza urbana						
	Titolo 1 Spese correnti	0,00	previsione di competenza <i>di cui già impegnato*</i> <i>di cui fondo pluriennale vincolato</i>	0,00 (0,00) (0,00)	0,00 (0,00) (0,00)	0,00 (0,00) (0,00)	0,00 (0,00) (0,00)
			previsione di cassa	0,00	0,00	0,00	0,00
	Titolo 2 Spese in conto capitale	0,00	previsione di competenza <i>di cui già impegnato*</i> <i>di cui fondo pluriennale vincolato</i>	0,00 (0,00) (0,00)	0,00 (0,00) (0,00)	0,00 (0,00) (0,00)	0,00 (0,00) (0,00)
			previsione di cassa	0,00	0,00	0,00	0,00
	Titolo 3 Spese per incremento di attività finanziarie	0,00	previsione di competenza <i>di cui già impegnato*</i> <i>di cui fondo pluriennale vincolato</i>	0,00 (0,00) (0,00)	0,00 (0,00) (0,00)	0,00 (0,00) (0,00)	0,00 (0,00) (0,00)
			previsione di cassa	0,00	0,00	0,00	0,00
	<b>Totale Programma 02 Sistema integrato di sicurezza urbana</b>	<b>0,00</b>	<b>previsione di competenza</b>	<b>0,00</b>	<b>0,00</b>	<b>0,00</b>	<b>0,00</b>

**BILANCIO DI PREVISIONE 2021/2022/2023**  
**SPESE**

MISSIONE, PROGRAMMA, TITOLO	DENOMINAZIONE	RESIDUI PRESUNTI AL TERMINE DELL'ESERCIZIO PRECEDENTE QUELLO CUI SI RIFERISCE IL BILANCIO		PREVISIONI DEFINITIVE DELL'ANNO PRECEDENTE QUELLO CUI SI RIFERISCE IL BILANCIO <sup>(2)</sup>			
					PREVISIONI ANNO 2021	PREVISIONI ANNO 2022	PREVISIONI ANNO 2023
			<i>di cui già impegnata*</i>	0,00	0,00	0,00	0,00
			<i>di cui fondo pluriennale vincolato</i>	0,00	0,00	0,00	0,00
			previsione di cassa	0,00	0,00		

BILANCIO DI PREVISIONE 2021/2022/2023  
SPESE

MISSIONE, PROGRAMMA, TITOLO	DENOMINAZIONE	RESIDUI PRESUNTI AL TERMINE DELL'ESERCIZIO PRECEDENTE QUELLO CUI SI RIFERISCE IL BILANCIO		PREVISIONI DEFINITIVE DELL'ANNO PRECEDENTE QUELLO CUI SI RIFERISCE IL BILANCIO <sup>(2)</sup>	PREVISIONI		
					ANNO 2021	ANNO 2022	ANNO 2023
<b>0303</b>	<b>Programma 03</b>	<b>Politica regionale unitaria per l'ordine pubblico e la sicurezza (solo</b>					
	Titolo 1	Spese correnti	0,00	previsione di competenza <i>di cui già impegnato*</i> <i>di cui fondo pluriennale vincolato</i> previsione di cassa	0,00 (0,00) (0,00) 0,00	0,00 (0,00) (0,00) 0,00	0,00 (0,00) (0,00) 0,00
	Titolo 2	Spese in conto capitale	0,00	previsione di competenza <i>di cui già impegnato*</i> <i>di cui fondo pluriennale vincolato</i> previsione di cassa	0,00 (0,00) (0,00) 0,00	0,00 (0,00) (0,00) 0,00	0,00 (0,00) (0,00) 0,00
	Titolo 3	Spese per incremento di attività finanziarie	0,00	previsione di competenza <i>di cui già impegnato*</i> <i>di cui fondo pluriennale vincolato</i> previsione di cassa	0,00 (0,00) (0,00) 0,00	0,00 (0,00) (0,00) 0,00	0,00 (0,00) (0,00) 0,00
	<b>Totale Programma</b>	<b>03</b> <b>Politica regionale unitaria per l'ordine pubblico e la sicurezza (solo per le Regioni)</b>	<b>0,00</b>	<b>previsione di competenza <i>di cui già impegnato*</i> <i>di cui fondo pluriennale vincolato</i> previsione di cassa</b>	<b>0,00 0,00 0,00 0,00</b>	<b>0,00 0,00 0,00 0,00</b>	<b>0,00 0,00 0,00 0,00</b>
	<b>TOTALE MISSIONE 03</b>	<b>Ordine pubblico e sicurezza</b>	<b>0,00</b>	<b>previsione di competenza <i>di cui già impegnato*</i> <i>di cui fondo pluriennale vincolato</i> previsione di cassa</b>	<b>0,00 0,00 0,00 0,00</b>	<b>0,00 0,00 0,00 0,00</b>	<b>0,00 0,00 0,00 0,00</b>
	<b>MISSIONE</b>	<b>04 Istruzione e diritto allo studio</b>					
<b>0401</b>	<b>Programma 01</b>	<b>Istruzione prescolastica</b>					
	Titolo 1	Spese correnti	0,00	previsione di competenza <i>di cui già impegnato*</i> <i>di cui fondo pluriennale vincolato</i> previsione di cassa	0,00 (0,00) (0,00) 0,00	0,00 (0,00) (0,00) 0,00	0,00 (0,00) (0,00) 0,00
	Titolo 2	Spese in conto capitale	0,00	previsione di competenza <i>di cui già impegnato*</i> <i>di cui fondo pluriennale vincolato</i> previsione di cassa	0,00 (0,00) (0,00) 0,00	0,00 (0,00) (0,00) 0,00	0,00 (0,00) (0,00) 0,00
	Titolo 3	Spese per incremento di attività finanziarie	0,00	previsione di competenza <i>di cui già impegnato*</i> <i>di cui fondo pluriennale vincolato</i> previsione di cassa	0,00 (0,00) (0,00) 0,00	0,00 (0,00) (0,00) 0,00	0,00 (0,00) (0,00) 0,00
	<b>Totale Programma</b>	<b>01 Istruzione prescolastica</b>	<b>0,00</b>	<b>previsione di competenza <i>di cui già impegnato*</i> <i>di cui fondo pluriennale vincolato</i> previsione di cassa</b>	<b>0,00 0,00 0,00 0,00</b>	<b>0,00 0,00 0,00 0,00</b>	<b>0,00 0,00 0,00 0,00</b>
<b>0402</b>	<b>Programma 02</b>	<b>Altri ordini di istruzione non universitaria</b>					
	Titolo 1	Spese correnti	0,00	previsione di competenza <i>di cui già impegnato*</i> <i>di cui fondo pluriennale vincolato</i> previsione di cassa	0,00 (0,00) (0,00) 0,00	0,00 (0,00) (0,00) 0,00	0,00 (0,00) (0,00) 0,00
	Titolo 2	Spese in conto capitale	0,00	previsione di competenza <i>di cui già impegnato*</i> <i>di cui fondo pluriennale vincolato</i> previsione di cassa	0,00 (0,00) (0,00) 0,00	0,00 (0,00) (0,00) 0,00	0,00 (0,00) (0,00) 0,00
	Titolo 3	Spese per incremento di attività finanziarie	0,00	previsione di competenza <i>di cui già impegnato*</i> <i>di cui fondo pluriennale vincolato</i> previsione di cassa	0,00 (0,00) (0,00) 0,00	0,00 (0,00) (0,00) 0,00	0,00 (0,00) (0,00) 0,00
	<b>Totale Programma</b>	<b>02 Altri ordini di istruzione non universitaria</b>	<b>0,00</b>	<b>previsione di competenza <i>di cui già impegnato*</i> <i>di cui fondo pluriennale vincolato</i> previsione di cassa</b>	<b>0,00 0,00 0,00 0,00</b>	<b>0,00 0,00 0,00 0,00</b>	<b>0,00 0,00 0,00 0,00</b>
<b>0403</b>	<b>Programma 03</b>	<b>Edilizia scolastica (solo per le Regioni)</b>					
	Titolo 1	Spese correnti	0,00	previsione di competenza <i>di cui già impegnato*</i> <i>di cui fondo pluriennale vincolato</i> previsione di cassa	0,00 (0,00) (0,00) 0,00	0,00 (0,00) (0,00) 0,00	0,00 (0,00) (0,00) 0,00
	Titolo 2	Spese in conto capitale	0,00	previsione di competenza <i>di cui già impegnato*</i> <i>di cui fondo pluriennale vincolato</i> previsione di cassa	0,00 (0,00) (0,00) 0,00	0,00 (0,00) (0,00) 0,00	0,00 (0,00) (0,00) 0,00
	Titolo 3	Spese per incremento di attività finanziarie	0,00	previsione di competenza <i>di cui già impegnato*</i> <i>di cui fondo pluriennale vincolato</i> previsione di cassa	0,00 (0,00) (0,00) 0,00	0,00 (0,00) (0,00) 0,00	0,00 (0,00) (0,00) 0,00
	<b>Totale Programma</b>	<b>03 Edilizia scolastica (solo per le Regioni)</b>	<b>0,00</b>	<b>previsione di competenza <i>di cui già impegnato*</i> <i>di cui fondo pluriennale vincolato</i> previsione di cassa</b>	<b>0,00 0,00 0,00 0,00</b>	<b>0,00 0,00 0,00 0,00</b>	<b>0,00 0,00 0,00 0,00</b>

BILANCIO DI PREVISIONE 2021/2022/2023  
SPESE

MISSIONE, PROGRAMMA, TITOLO	DENOMINAZIONE	RESIDUI PRESUNTI AL TERMINE DELL'ESERCIZIO PRECEDENTE QUELLO CUI SI RIFERISCE IL BILANCIO		PREVISIONI DEFINITIVE DELL'ANNO PRECEDENTE QUELLO CUI SI RIFERISCE IL BILANCIO <sup>(2)</sup>	PREVISIONI				
					ANNO 2021	ANNO 2022	ANNO 2023		
0404	Programma Titolo 1	04 Istruzione universitaria Spese correnti	0,00	previsione di competenza <i>di cui già impegnato*</i> <i>di cui fondo pluriennale vincolato</i>	0,00 (0,00) (0,00)	0,00 (0,00) (0,00)	0,00 (0,00) (0,00)	0,00 (0,00) (0,00)	
				previsione di cassa	0,00	0,00	0,00		
	Titolo 2	Spese in conto capitale	0,00	previsione di competenza <i>di cui già impegnato*</i> <i>di cui fondo pluriennale vincolato</i>	0,00 (0,00) (0,00)	0,00 (0,00) (0,00)	0,00 (0,00) (0,00)	0,00 (0,00) (0,00)	
				previsione di cassa	0,00	0,00	0,00		
	Titolo 3	Spese per incremento di attività finanziarie	0,00	previsione di competenza <i>di cui già impegnato*</i> <i>di cui fondo pluriennale vincolato</i>	0,00 (0,00) (0,00)	0,00 (0,00) (0,00)	0,00 (0,00) (0,00)	0,00 (0,00) (0,00)	
				previsione di cassa	0,00	0,00	0,00		
		<b>Totale Programma</b>	<b>04 Istruzione universitaria</b>	<b>0,00</b>	<b>previsione di competenza <i>di cui già impegnato*</i> <i>di cui fondo pluriennale vincolato</i> previsione di cassa</b>	<b>0,00 0,00 0,00 0,00</b>	<b>0,00 0,00 0,00 0,00</b>	<b>0,00 0,00 0,00 0,00</b>	
	0405	Programma Titolo 1	05 Istruzione tecnica superiore Spese correnti	0,00	previsione di competenza <i>di cui già impegnato*</i> <i>di cui fondo pluriennale vincolato</i>	0,00 (0,00) (0,00)	0,00 (0,00) (0,00)	0,00 (0,00) (0,00)	0,00 (0,00) (0,00)
					previsione di cassa	0,00	0,00	0,00	
Titolo 2		Spese in conto capitale	0,00	previsione di competenza <i>di cui già impegnato*</i> <i>di cui fondo pluriennale vincolato</i>	0,00 (0,00) (0,00)	0,00 (0,00) (0,00)	0,00 (0,00) (0,00)	0,00 (0,00) (0,00)	
				previsione di cassa	0,00	0,00	0,00		
Titolo 3		Spese per incremento di attività finanziarie	0,00	previsione di competenza <i>di cui già impegnato*</i> <i>di cui fondo pluriennale vincolato</i>	0,00 (0,00) (0,00)	0,00 (0,00) (0,00)	0,00 (0,00) (0,00)	0,00 (0,00) (0,00)	
				previsione di cassa	0,00	0,00	0,00		
		<b>Totale Programma</b>	<b>05 Istruzione tecnica superiore</b>	<b>0,00</b>	<b>previsione di competenza <i>di cui già impegnato*</i> <i>di cui fondo pluriennale vincolato</i> previsione di cassa</b>	<b>0,00 0,00 0,00 0,00</b>	<b>0,00 0,00 0,00 0,00</b>	<b>0,00 0,00 0,00 0,00</b>	
0406		Programma Titolo 1	06 Servizi ausiliari all'istruzione Spese correnti	0,00	previsione di competenza <i>di cui già impegnato*</i> <i>di cui fondo pluriennale vincolato</i>	0,00 (0,00) (0,00)	0,00 (0,00) (0,00)	0,00 (0,00) (0,00)	0,00 (0,00) (0,00)
					previsione di cassa	0,00	0,00	0,00	
	Titolo 2	Spese in conto capitale	0,00	previsione di competenza <i>di cui già impegnato*</i> <i>di cui fondo pluriennale vincolato</i>	0,00 (0,00) (0,00)	0,00 (0,00) (0,00)	0,00 (0,00) (0,00)	0,00 (0,00) (0,00)	
				previsione di cassa	0,00	0,00	0,00		
	Titolo 3	Spese per incremento di attività finanziarie	0,00	previsione di competenza <i>di cui già impegnato*</i> <i>di cui fondo pluriennale vincolato</i>	0,00 (0,00) (0,00)	0,00 (0,00) (0,00)	0,00 (0,00) (0,00)	0,00 (0,00) (0,00)	
				previsione di cassa	0,00	0,00	0,00		
		<b>Totale Programma</b>	<b>06 Servizi ausiliari all'istruzione</b>	<b>0,00</b>	<b>previsione di competenza <i>di cui già impegnato*</i> <i>di cui fondo pluriennale vincolato</i> previsione di cassa</b>	<b>0,00 0,00 0,00 0,00</b>	<b>0,00 0,00 0,00 0,00</b>	<b>0,00 0,00 0,00 0,00</b>	
	0407	Programma Titolo 1	07 Diritto allo studio Spese correnti	0,00	previsione di competenza <i>di cui già impegnato*</i> <i>di cui fondo pluriennale vincolato</i>	0,00 (0,00) (0,00)	0,00 (0,00) (0,00)	0,00 (0,00) (0,00)	0,00 (0,00) (0,00)
					previsione di cassa	0,00	0,00	0,00	
Titolo 2		Spese in conto capitale	0,00	previsione di competenza <i>di cui già impegnato*</i> <i>di cui fondo pluriennale vincolato</i>	0,00 (0,00) (0,00)	0,00 (0,00) (0,00)	0,00 (0,00) (0,00)	0,00 (0,00) (0,00)	
				previsione di cassa	0,00	0,00	0,00		
Titolo 3		Spese per incremento di attività finanziarie	0,00	previsione di competenza <i>di cui già impegnato*</i> <i>di cui fondo pluriennale vincolato</i>	0,00 (0,00) (0,00)	0,00 (0,00) (0,00)	0,00 (0,00) (0,00)	0,00 (0,00) (0,00)	
				previsione di cassa	0,00	0,00	0,00		
		<b>Totale Programma</b>	<b>07 Diritto allo studio</b>	<b>0,00</b>	<b>previsione di competenza <i>di cui già impegnato*</i> <i>di cui fondo pluriennale vincolato</i> previsione di cassa</b>	<b>0,00 0,00 0,00 0,00</b>	<b>0,00 0,00 0,00 0,00</b>	<b>0,00 0,00 0,00 0,00</b>	
0408		Programma Titolo 1	08 Politica regionale unitaria per l'istruzione e il diritto allo studio (solo) Spese correnti	0,00	previsione di competenza <i>di cui già impegnato*</i> <i>di cui fondo pluriennale vincolato</i>	0,00 (0,00) (0,00)	0,00 (0,00) (0,00)	0,00 (0,00) (0,00)	0,00 (0,00) (0,00)
					previsione di cassa	0,00	0,00	0,00	
	Titolo 2	Spese in conto capitale	0,00	previsione di competenza <i>di cui già impegnato*</i> <i>di cui fondo pluriennale vincolato</i>	0,00 (0,00) (0,00)	0,00 (0,00) (0,00)	0,00 (0,00) (0,00)	0,00 (0,00) (0,00)	
				previsione di cassa	0,00	0,00	0,00		

**BILANCIO DI PREVISIONE 2021/2022/2023**  
**SPESE**

MISSIONE, PROGRAMMA, TITOLO	DENOMINAZIONE	RESIDUI PRESUNTI AL TERMINE DELL'ESERCIZIO PRECEDENTE QUELLO CUI SI RIFERISCE IL BILANCIO		PREVISIONI DEFINITIVE DELL'ANNO PRECEDENTE QUELLO CUI SI RIFERISCE IL BILANCIO <sup>(2)</sup>	PREVISIONI		
					ANNO 2021	ANNO 2022	ANNO 2023
Titolo 3	Spese per incremento di attività finanziarie	0,00	previsione di competenza <i>di cui già impegnato*</i> <i>di cui fondo pluriennale vincolato</i> previsione di cassa	0,00 (0,00) (0,00) 0,00	0,00 (0,00) (0,00) 0,00	0,00 (0,00) (0,00) 0,00	0,00 (0,00) (0,00) 0,00
<b>Totale Programma 08</b>	<b>Politica regionale unitaria per l'istruzione e il diritto allo studio (solo per le Regioni)</b>	<b>0,00</b>	<b>previsione di competenza <i>di cui già impegnato*</i> <i>di cui fondo pluriennale vincolato</i> previsione di cassa</b>	<b>0,00 0,00 0,00 0,00</b>	<b>0,00 0,00 0,00 0,00</b>	<b>0,00 0,00 0,00 0,00</b>	<b>0,00 0,00 0,00 0,00</b>
<b>TOTALE MISSIONE 04</b>	<b>Istruzione e diritto allo studio</b>	<b>0,00</b>	<b>previsione di competenza <i>di cui già impegnato*</i> <i>di cui fondo pluriennale vincolato</i> previsione di cassa</b>	<b>0,00 0,00 0,00 0,00</b>	<b>0,00 0,00 0,00 0,00</b>	<b>0,00 0,00 0,00 0,00</b>	<b>0,00 0,00 0,00 0,00</b>



BILANCIO DI PREVISIONE 2021/2022/2023  
SPESE

MISSIONE, PROGRAMMA, TITOLO	DENOMINAZIONE	RESIDUI PRESUNTI AL TERMINE DELL'ESERCIZIO PRECEDENTE QUELLO CUI SI RIFERISCE IL BILANCIO		PREVISIONI DEFINITIVE DELL'ANNO PRECEDENTE QUELLO CUI SI RIFERISCE IL BILANCIO <sup>(2)</sup>				
					PREVISIONI ANNO 2021	PREVISIONI ANNO 2022	PREVISIONI ANNO 2023	
<i>DISAVANZO DI AMMINISTRAZIONE <sup>(1)</sup></i>				0,00	0,00	0,00	0,00	
<i>DISAVANZO DERIVANTE DA DEBITO AUTORIZZATO E NON CONTRATTO <sup>(2)</sup></i>				0,00	0,00	0,00	0,00	
<b>MISSIONE</b>	<b>01</b>	<b>Servizi istituzionali, generali e di gestione</b>						
<b>0101</b>	<b>Programma</b>	<b>01</b>	<b>Organi istituzionali</b>					
	Titolo 1		Spese correnti	0,00	previsione di competenza <i>di cui già impegnato*</i> <i>di cui fondo pluriennale vincolato</i> previsione di cassa	500,00 <i>(0,00)</i> <i>(0,00)</i> 500,00	76000,00 <i>(0,00)</i> <i>(0,00)</i> 76000,00	18000 <i>(0,00)</i> <i>(0,00)</i> 18000
	Titolo 2		Spese in conto capitale	0,00	previsione di competenza <i>di cui già impegnato*</i> <i>di cui fondo pluriennale vincolato</i> previsione di cassa	0,00 <i>(0,00)</i> <i>(0,00)</i> 0,00	0,00 <i>(0,00)</i> <i>(0,00)</i> 0,00	0,00 <i>(0,00)</i> <i>(0,00)</i> 0,00
	<b>Totale Programma</b>	<b>01</b>	<b>Organi istituzionali</b>	<b>0,00</b>	<b>previsione di competenza <i>di cui già impegnato*</i> <i>di cui fondo pluriennale vincolato</i> previsione di cassa</b>	<b>500,00 0,00 0,00 500,00</b>	<b>76000,00 0,00 0,00 76000,00</b>	<b>18000,00 0,00 0,00 18000,00</b>
<b>0102</b>	<b>Programma</b>	<b>02</b>	<b>Segreteria generale</b>					
	Titolo 1		Spese correnti	11929,94	previsione di competenza <i>di cui già impegnato*</i> <i>di cui fondo pluriennale vincolato</i> previsione di cassa	12500,00 <i>(0,00)</i> <i>(0,00)</i> 12500,00	103150,00 <i>(0,00)</i> <i>(0,00)</i> 115079,94	191650,00 <i>(0,00)</i> <i>(0,00)</i> 191650,00
	Titolo 2		Spese in conto capitale	0,00	previsione di competenza <i>di cui già impegnato*</i> <i>di cui fondo pluriennale vincolato</i> previsione di cassa	0,00 <i>(0,00)</i> <i>(0,00)</i> 0,00	0,00 <i>(0,00)</i> <i>(0,00)</i> 0,00	0,00 <i>(0,00)</i> <i>(0,00)</i> 0,00
	<b>Totale Programma</b>	<b>02</b>	<b>Segreteria generale</b>	<b>11929,94</b>	<b>previsione di competenza <i>di cui già impegnato*</i> <i>di cui fondo pluriennale vincolato</i> previsione di cassa</b>	<b>12500,00 0,00 0,00 12500,00</b>	<b>103150,00 0,00 0,00 115079,94</b>	<b>191650,00 0,00 0,00 191650,00</b>
<b>0103</b>	<b>Programma</b>	<b>03</b>	<b>Gestione economica, finanziaria, programmazione, provveditorato</b>					
	Titolo 1		Spese correnti	4200,00	previsione di competenza <i>di cui già impegnato*</i> <i>di cui fondo pluriennale vincolato</i> previsione di cassa	4200,00 <i>(0,00)</i> <i>(0,00)</i> 4200,00	141850,00 <i>(0,00)</i> <i>(0,00)</i> 146050,00	124950,00 <i>(0,00)</i> <i>(0,00)</i> 124950,00
	Titolo 2		Spese in conto capitale	0,00	previsione di competenza <i>di cui già impegnato*</i> <i>di cui fondo pluriennale vincolato</i> previsione di cassa	12600,00 <i>(0,00)</i> <i>(0,00)</i> 12600,00	13500,00 <i>(0,00)</i> <i>(0,00)</i> 13500,00	13500,00 <i>(0,00)</i> <i>(0,00)</i> 13500,00
	Titolo 3		Spese per incremento di attività finanziarie	0,00	previsione di competenza <i>di cui già impegnato*</i> <i>di cui fondo pluriennale vincolato</i> previsione di cassa	0,00 <i>(0,00)</i> <i>(0,00)</i> 0,00	0,00 <i>(0,00)</i> <i>(0,00)</i> 0,00	0,00 <i>(0,00)</i> <i>(0,00)</i> 0,00
	<b>Totale Programma</b>	<b>03</b>	<b>Gestione economica, finanziaria, programmazione, provveditorato</b>	<b>4200,00</b>	<b>previsione di competenza <i>di cui già impegnato*</i> <i>di cui fondo pluriennale vincolato</i> previsione di cassa</b>	<b>16800,00 0,00 0,00 16800,00</b>	<b>155350,00 0,00 0,00 159550,00</b>	<b>138450,00 0,00 0,00 138450,00</b>
<b>0104</b>	<b>Programma</b>	<b>04</b>	<b>Gestione delle entrate tributarie e servizi fiscali</b>					
	Titolo 1		Spese correnti	0,00	previsione di competenza <i>di cui già impegnato*</i> <i>di cui fondo pluriennale vincolato</i> previsione di cassa	0,00 <i>(0,00)</i> <i>(0,00)</i> 0,00	0,00 <i>(0,00)</i> <i>(0,00)</i> 0,00	0,00 <i>(0,00)</i> <i>(0,00)</i> 0,00
	Titolo 2		Spese in conto capitale	0,00	previsione di competenza <i>di cui già impegnato*</i> <i>di cui fondo pluriennale vincolato</i> previsione di cassa	0,00 <i>(0,00)</i> <i>(0,00)</i> 0,00	0,00 <i>(0,00)</i> <i>(0,00)</i> 0,00	0,00 <i>(0,00)</i> <i>(0,00)</i> 0,00
	<b>Totale Programma</b>	<b>04</b>	<b>Gestione delle entrate tributarie e servizi fiscali</b>	<b>0,00</b>	<b>previsione di competenza <i>di cui già impegnato*</i> <i>di cui fondo pluriennale vincolato</i> previsione di cassa</b>	<b>0,00 0,00 0,00 0,00</b>	<b>0,00 0,00 0,00 0,00</b>	<b>0,00 0,00 0,00 0,00</b>
<b>0105</b>	<b>Programma</b>	<b>05</b>	<b>Gestione dei beni demaniali e patrimoniali</b>					
	Titolo 1		Spese correnti	0,00	previsione di competenza <i>di cui già impegnato*</i> <i>di cui fondo pluriennale vincolato</i> previsione di cassa	0,00 <i>(0,00)</i> <i>(0,00)</i> 0,00	0,00 <i>(0,00)</i> <i>(0,00)</i> 0,00	0,00 <i>(0,00)</i> <i>(0,00)</i> 0,00
	Titolo 2		Spese in conto capitale	0,00	previsione di competenza <i>di cui già impegnato*</i> <i>di cui fondo pluriennale vincolato</i> previsione di cassa	0,00 <i>(0,00)</i> <i>(0,00)</i> 0,00	0,00 <i>(0,00)</i> <i>(0,00)</i> 0,00	0,00 <i>(0,00)</i> <i>(0,00)</i> 0,00
	<b>Totale Programma</b>	<b>05</b>	<b>Gestione dei beni demaniali e patrimoniali</b>	<b>0,00</b>	<b>previsione di competenza <i>di cui già impegnato*</i> <i>di cui fondo pluriennale vincolato</i> previsione di cassa</b>	<b>0,00 0,00 0,00 0,00</b>	<b>0,00 0,00 0,00 0,00</b>	<b>0,00 0,00 0,00 0,00</b>
<b>0106</b>	<b>Programma</b>	<b>06</b>	<b>Ufficio tecnico</b>					
	Titolo 1		Spese correnti	0,00	previsione di competenza <i>di cui già impegnato*</i> <i>di cui fondo pluriennale vincolato</i>	0,00 <i>(0,00)</i> <i>(0,00)</i>	0,00 <i>(0,00)</i> <i>(0,00)</i>	69050,00 <i>(0,00)</i> <i>(0,00)</i>

**BILANCIO DI PREVISIONE 2021/2022/2023**  
**SPESE**

MISSIONE, PROGRAMMA, TITOLO	DENOMINAZIONE	RESIDUI PRESUNTI AL TERMINE DELL'ESERCIZIO PRECEDENTE QUELLO CUI SI RIFERISCE IL BILANCIO		PREVISIONI DEFINITIVE DELL'ANNO PRECEDENTE QUELLO CUI SI RIFERISCE IL BILANCIO <sup>(2)</sup>			
					PREVISIONI ANNO 2021	PREVISIONI ANNO 2022	PREVISIONI ANNO 2023
			previsione di cassa	0,00	0,00		
Titolo 2	Spese in conto capitale	0,00	previsione di competenza	0,00	0,00	0,00	0,00
			<i>di cui già impegnato*</i>	<i>(0,00)</i>	<i>(0,00)</i>	<i>(0,00)</i>	<i>(0,00)</i>
			<i>di cui fondo pluriennale vincolato</i>	<i>(0,00)</i>	<i>(0,00)</i>	<i>(0,00)</i>	<i>(0,00)</i>
			previsione di cassa	0,00	0,00		
Totale Programma 06	Ufficio tecnico	0,00	previsione di competenza	0,00	0,00	69050,00	76050,00
			<i>di cui già impegnato*</i>	<i>0,00</i>	<i>0,00</i>	<i>0,00</i>	<i>0,00</i>
			<i>di cui fondo pluriennale vincolato</i>	<i>0,00</i>	<i>0,00</i>	<i>0,00</i>	<i>0,00</i>
			previsione di cassa	0,00	0,00		

BILANCIO DI PREVISIONE 2021/2022/2023  
SPESE

MISSIONE, PROGRAMMA, TITOLO	DENOMINAZIONE	RESIDUI PRESUNTI AL TERMINE DELL'ESERCIZIO PRECEDENTE QUELLO CUI SI RIFERISCE IL BILANCIO		PREVISIONI DEFINITIVE DELL'ANNO PRECEDENTE QUELLO CUI SI RIFERISCE IL BILANCIO <sup>(2)</sup>	PREVISIONI			
					ANNO 2021	ANNO 2022	ANNO 2023	
0107	Programma 07 Titolo 1	Elezioni e consultazioni popolari - Anagrafe e stato civile Spese correnti	0,00	previsione di competenza <i>di cui già impegnato*</i> <i>di cui fondo pluriennale vincolato</i>	0,00 (0,00) (0,00)	0,00 (0,00) (0,00)	0,00 (0,00) (0,00)	0,00 (0,00) (0,00)
				previsione di cassa	0,00	0,00	0,00	
	Titolo 2	Spese in conto capitale	0,00	previsione di competenza <i>di cui già impegnato*</i> <i>di cui fondo pluriennale vincolato</i>	0,00 (0,00) (0,00)	0,00 (0,00) (0,00)	0,00 (0,00) (0,00)	0,00 (0,00) (0,00)
		previsione di cassa	0,00	0,00	0,00	0,00		
	<b>Totale Programma 07</b>	<b>Elezioni e consultazioni popolari - Anagrafe e stato civile</b>	<b>0,00</b>	<b>previsione di competenza <i>di cui già impegnato*</i> <i>di cui fondo pluriennale vincolato</i> previsione di cassa</b>	<b>0,00 0,00 0,00 0,00</b>	<b>0,00 0,00 0,00 0,00</b>	<b>0,00 0,00 0,00 0,00</b>	<b>0,00 0,00 0,00 0,00</b>
0108	Programma 08 Titolo 1	Statistica e sistemi informativi Spese correnti	0,00	previsione di competenza <i>di cui già impegnato*</i> <i>di cui fondo pluriennale vincolato</i>	0,00 (0,00) (0,00)	30000 (0,00) (0,00)	30000,00 (0,00) (0,00)	30000,00 (0,00) (0,00)
				previsione di cassa	0,00	30000		
	Titolo 2	Spese in conto capitale	0,00	previsione di competenza <i>di cui già impegnato*</i> <i>di cui fondo pluriennale vincolato</i>	0,00 (0,00) (0,00)	20000,00 (0,00) (0,00)	19500,00 (0,00) (0,00)	12500,00 (0,00) (0,00)
		previsione di cassa	0,00	20000,00				
	<b>Totale Programma 08</b>	<b>Statistica e sistemi informativi</b>	<b>0,00</b>	<b>previsione di competenza <i>di cui già impegnato*</i> <i>di cui fondo pluriennale vincolato</i> previsione di cassa</b>	<b>0,00 0,00 0,00 0,00</b>	<b>50000,00 0,00 0,00 50000,00</b>	<b>49500,00 0,00 0,00 0,00</b>	<b>42500,00 0,00 0,00 0,00</b>
0109	Programma 09 Titolo 1	Assistenza tecnico-amministrativa agli enti locali Spese correnti	0,00	previsione di competenza <i>di cui già impegnato*</i> <i>di cui fondo pluriennale vincolato</i>	0,00 (0,00) (0,00)	0,00 (0,00) (0,00)	0,00 (0,00) (0,00)	0,00 (0,00) (0,00)
				previsione di cassa	0,00	0,00		
	Titolo 2	Spese in conto capitale	0,00	previsione di competenza <i>di cui già impegnato*</i> <i>di cui fondo pluriennale vincolato</i>	0,00 (0,00) (0,00)	0,00 (0,00) (0,00)	0,00 (0,00) (0,00)	0,00 (0,00) (0,00)
		previsione di cassa	0,00	0,00				
	<b>Totale Programma 09</b>	<b>Assistenza tecnico-amministrativa agli enti locali</b>	<b>0,00</b>	<b>previsione di competenza <i>di cui già impegnato*</i> <i>di cui fondo pluriennale vincolato</i> previsione di cassa</b>	<b>0,00 0,00 0,00 0,00</b>	<b>0,00 0,00 0,00 0,00</b>	<b>0,00 0,00 0,00 0,00</b>	<b>0,00 0,00 0,00 0,00</b>
0110	Programma 10 Titolo 1	Risorse umane Spese correnti	0,00	previsione di competenza <i>di cui già impegnato*</i> <i>di cui fondo pluriennale vincolato</i>	0,00 (0,00) (0,00)	10000 (0,00) (0,00)	6000,00 (0,00) (0,00)	6000,00 (0,00) (0,00)
				previsione di cassa	0,00	10000		
	Titolo 2	Spese in conto capitale	0,00	previsione di competenza <i>di cui già impegnato*</i> <i>di cui fondo pluriennale vincolato</i>	0,00 (0,00) (0,00)	0,00 (0,00) (0,00)	0,00 (0,00) (0,00)	0,00 (0,00) (0,00)
		previsione di cassa	0,00	0,00				
	<b>Totale Programma 10</b>	<b>Risorse umane</b>	<b>0,00</b>	<b>previsione di competenza <i>di cui già impegnato*</i> <i>di cui fondo pluriennale vincolato</i> previsione di cassa</b>	<b>0,00 0,00 0,00 0,00</b>	<b>10000,00 0,00 0,00 10000,00</b>	<b>6000,00 0,00 0,00 0,00</b>	<b>6000,00 0,00 0,00 0,00</b>
0111	Programma 11 Titolo 1	Altri servizi generali Spese correnti	0,00	previsione di competenza <i>di cui già impegnato*</i> <i>di cui fondo pluriennale vincolato</i>	0,00 (0,00) (0,00)	92900 (0,00) (0,00)	46000,00 (0,00) (0,00)	46000,00 (0,00) (0,00)
				previsione di cassa	0,00	92900		
	Titolo 2	Spese in conto capitale	0,00	previsione di competenza <i>di cui già impegnato*</i> <i>di cui fondo pluriennale vincolato</i>	0,00 (0,00) (0,00)	0,00 (0,00) (0,00)	0,00 (0,00) (0,00)	0,00 (0,00) (0,00)
		previsione di cassa	0,00	0,00				
	<b>Totale Programma 11</b>	<b>Altri servizi generali</b>	<b>0,00</b>	<b>previsione di competenza <i>di cui già impegnato*</i> <i>di cui fondo pluriennale vincolato</i> previsione di cassa</b>	<b>0,00 0,00 0,00 0,00</b>	<b>92900,00 0,00 0,00 92900,00</b>	<b>46000,00 0,00 0,00 0,00</b>	<b>46000,00 0,00 0,00 0,00</b>
0112	Programma 12 Titolo 1	Politica regionale unitaria per i servizi istituzionali, generali e di gestione (solo per le Regioni) Spese correnti	0,00	previsione di competenza <i>di cui già impegnato*</i> <i>di cui fondo pluriennale vincolato</i>	0,00 (0,00) (0,00)	0,00 (0,00) (0,00)	0,00 (0,00) (0,00)	0,00 (0,00) (0,00)
				previsione di cassa	0,00	0,00		
	Titolo 2	Spese in conto capitale	0,00	previsione di competenza <i>di cui già impegnato*</i> <i>di cui fondo pluriennale vincolato</i>	0,00 (0,00) (0,00)	0,00 (0,00) (0,00)	0,00 (0,00) (0,00)	0,00 (0,00) (0,00)
		previsione di cassa	0,00	0,00				
	<b>Totale Programma 12</b>	<b>Politica regionale unitaria per i servizi istituzionali, generali e di gestione (solo per le Regioni)</b>	<b>0,00</b>	<b>previsione di competenza</b>	<b>0,00</b>	<b>0,00</b>	<b>0,00</b>	<b>0,00</b>

**BILANCIO DI PREVISIONE 2021/2022/2023**  
**SPESE**

MISSIONE, PROGRAMMA, TITOLO	DENOMINAZIONE	RESIDUI PRESUNTI AL TERMINE DELL'ESERCIZIO PRECEDENTE QUELLO CUI SI RIFERISCE IL BILANCIO		PREVISIONI DEFINITIVE DELL'ANNO PRECEDENTE QUELLO CUI SI RIFERISCE IL BILANCIO <sup>(2)</sup>			
					PREVISIONI ANNO 2021	PREVISIONI ANNO 2022	PREVISIONI ANNO 2023
			<i>di cui già impegnato*</i>	0,00	0,00	0,00	0,00
			<i>di cui fondo pluriennale vincolato</i>	0,00	0,00	0,00	0,00
			previsione di cassa	0,00	0,00		
<b>TOTALE MISSIONE 01</b>	<i>Servizi istituzionali, generali e di gestione</i>	16129,94	previsione di competenza	29800,00	487400,00	518650,00	527650,00
			<i>di cui già impegnato*</i>	0,00	0,00	0,00	0,00
			<i>di cui fondo pluriennale vincolato</i>	0,00	0,00	0,00	0,00
			previsione di cassa	29800,00	503529,94		

BILANCIO DI PREVISIONE 2021/2022/2023  
SPESE

MISSIONE, PROGRAMMA, TITOLO	DENOMINAZIONE	RESIDUI PRESUNTI AL TERMINE DELL'ESERCIZIO PRECEDENTE QUELLO CUI SI RIFERISCE IL BILANCIO		PREVISIONI DEFINITIVE DELL'ANNO PRECEDENTE QUELLO CUI SI RIFERISCE IL BILANCIO <sup>(2)</sup>	PREVISIONI		
					ANNO 2021	ANNO 2022	ANNO 2023
<b>MISSIONE 02 Giustizia</b>							
0201	Programma 01 Uffici giudiziari						
	Titolo 1 Spese correnti	0,00	previsione di competenza <i>di cui già impegnato*</i> <i>di cui fondo pluriennale vincolato</i>	0,00 (0,00) (0,00)	0,00 (0,00) (0,00)	0,00 (0,00) (0,00)	0,00 (0,00) (0,00)
			previsione di cassa	0,00	0,00	0,00	0,00
	Titolo 2 Spese in conto capitale	0,00	previsione di competenza <i>di cui già impegnato*</i> <i>di cui fondo pluriennale vincolato</i>	0,00 (0,00) (0,00)	0,00 (0,00) (0,00)	0,00 (0,00) (0,00)	0,00 (0,00) (0,00)
			previsione di cassa	0,00	0,00	0,00	0,00
	<b>Totale Programma 01 Uffici giudiziari</b>	<b>0,00</b>	<b>previsione di competenza <i>di cui già impegnato*</i> <i>di cui fondo pluriennale vincolato</i></b>	<b>0,00 0,00 0,00</b>	<b>0,00 0,00 0,00</b>	<b>0,00 0,00 0,00</b>	<b>0,00 0,00 0,00</b>
			previsione di cassa	<b>0,00</b>	<b>0,00</b>	<b>0,00</b>	<b>0,00</b>
0202	Programma 02 Casa circondariale e altri servizi						
	Titolo 1 Spese correnti	0,00	previsione di competenza <i>di cui già impegnato*</i> <i>di cui fondo pluriennale vincolato</i>	0,00 (0,00) (0,00)	0,00 (0,00) (0,00)	0,00 (0,00) (0,00)	0,00 (0,00) (0,00)
			previsione di cassa	0,00	0,00	0,00	0,00
	Titolo 2 Spese in conto capitale	0,00	previsione di competenza <i>di cui già impegnato*</i> <i>di cui fondo pluriennale vincolato</i>	0,00 (0,00) (0,00)	0,00 (0,00) (0,00)	0,00 (0,00) (0,00)	0,00 (0,00) (0,00)
			previsione di cassa	0,00	0,00	0,00	0,00
	<b>Totale Programma 02 Casa circondariale e altri servizi</b>	<b>0,00</b>	<b>previsione di competenza <i>di cui già impegnato*</i> <i>di cui fondo pluriennale vincolato</i></b>	<b>0,00 0,00 0,00</b>	<b>0,00 0,00 0,00</b>	<b>0,00 0,00 0,00</b>	<b>0,00 0,00 0,00</b>
			previsione di cassa	<b>0,00</b>	<b>0,00</b>	<b>0,00</b>	<b>0,00</b>
0203	Programma 03 Politica regionale unitaria per la giustizia (solo per le Regioni)						
	Titolo 1 Spese correnti	0,00	previsione di competenza <i>di cui già impegnato*</i> <i>di cui fondo pluriennale vincolato</i>	0,00 (0,00) (0,00)	0,00 (0,00) (0,00)	0,00 (0,00) (0,00)	0,00 (0,00) (0,00)
			previsione di cassa	0,00	0,00	0,00	0,00
	Titolo 2 Spese in conto capitale	0,00	previsione di competenza <i>di cui già impegnato*</i> <i>di cui fondo pluriennale vincolato</i>	0,00 (0,00) (0,00)	0,00 (0,00) (0,00)	0,00 (0,00) (0,00)	0,00 (0,00) (0,00)
			previsione di cassa	0,00	0,00	0,00	0,00
	<b>Totale Programma 03 Politica regionale unitaria per la giustizia (solo per le Regioni)</b>	<b>0,00</b>	<b>previsione di competenza <i>di cui già impegnato*</i> <i>di cui fondo pluriennale vincolato</i></b>	<b>0,00 0,00 0,00</b>	<b>0,00 0,00 0,00</b>	<b>0,00 0,00 0,00</b>	<b>0,00 0,00 0,00</b>
			previsione di cassa	<b>0,00</b>	<b>0,00</b>	<b>0,00</b>	<b>0,00</b>
<b>TOTALE MISSIONE 02 Giustizia</b>		<b>0,00</b>	<b>previsione di competenza <i>di cui già impegnato*</i> <i>di cui fondo pluriennale vincolato</i></b>	<b>0,00 0,00 0,00</b>	<b>0,00 0,00 0,00</b>	<b>0,00 0,00 0,00</b>	<b>0,00 0,00 0,00</b>
			previsione di cassa	<b>0,00</b>	<b>0,00</b>	<b>0,00</b>	<b>0,00</b>
<b>MISSIONE 03 Ordine pubblico e sicurezza</b>							
0301	Programma 01 Polizia locale e amministrativa						
	Titolo 1 Spese correnti	0,00	previsione di competenza <i>di cui già impegnato*</i> <i>di cui fondo pluriennale vincolato</i>	0,00 (0,00) (0,00)	0,00 (0,00) (0,00)	0,00 (0,00) (0,00)	0,00 (0,00) (0,00)
			previsione di cassa	0,00	0,00	0,00	0,00
	Titolo 2 Spese in conto capitale	0,00	previsione di competenza <i>di cui già impegnato*</i> <i>di cui fondo pluriennale vincolato</i>	0,00 (0,00) (0,00)	0,00 (0,00) (0,00)	0,00 (0,00) (0,00)	0,00 (0,00) (0,00)
			previsione di cassa	0,00	0,00	0,00	0,00
	Titolo 3 Spese per incremento di attività finanziarie	0,00	previsione di competenza <i>di cui già impegnato*</i> <i>di cui fondo pluriennale vincolato</i>	0,00 (0,00) (0,00)	0,00 (0,00) (0,00)	0,00 (0,00) (0,00)	0,00 (0,00) (0,00)
			previsione di cassa	0,00	0,00	0,00	0,00
	<b>Totale Programma 01 Polizia locale e amministrativa</b>	<b>0,00</b>	<b>previsione di competenza <i>di cui già impegnato*</i> <i>di cui fondo pluriennale vincolato</i></b>	<b>0,00 0,00 0,00</b>	<b>0,00 0,00 0,00</b>	<b>0,00 0,00 0,00</b>	<b>0,00 0,00 0,00</b>
			previsione di cassa	<b>0,00</b>	<b>0,00</b>	<b>0,00</b>	<b>0,00</b>
0302	Programma 02 Sistema integrato di sicurezza urbana						
	Titolo 1 Spese correnti	0,00	previsione di competenza <i>di cui già impegnato*</i> <i>di cui fondo pluriennale vincolato</i>	0,00 (0,00) (0,00)	0,00 (0,00) (0,00)	0,00 (0,00) (0,00)	0,00 (0,00) (0,00)
			previsione di cassa	0,00	0,00	0,00	0,00
	Titolo 2 Spese in conto capitale	0,00	previsione di competenza <i>di cui già impegnato*</i> <i>di cui fondo pluriennale vincolato</i>	0,00 (0,00) (0,00)	0,00 (0,00) (0,00)	0,00 (0,00) (0,00)	0,00 (0,00) (0,00)
			previsione di cassa	0,00	0,00	0,00	0,00
	Titolo 3 Spese per incremento di attività finanziarie	0,00	previsione di competenza <i>di cui già impegnato*</i> <i>di cui fondo pluriennale vincolato</i>	0,00 (0,00) (0,00)	0,00 (0,00) (0,00)	0,00 (0,00) (0,00)	0,00 (0,00) (0,00)
			previsione di cassa	0,00	0,00	0,00	0,00
	<b>Totale Programma 02 Sistema integrato di sicurezza urbana</b>	<b>0,00</b>	<b>previsione di competenza</b>	<b>0,00</b>	<b>0,00</b>	<b>0,00</b>	<b>0,00</b>

**BILANCIO DI PREVISIONE 2021/2022/2023**  
**SPESE**

MISSIONE, PROGRAMMA, TITOLO	DENOMINAZIONE	RESIDUI PRESUNTI AL TERMINE DELL'ESERCIZIO PRECEDENTE QUELLO CUI SI RIFERISCE IL BILANCIO		PREVISIONI DEFINITIVE DELL'ANNO PRECEDENTE QUELLO CUI SI RIFERISCE IL BILANCIO <sup>(2)</sup>			
					PREVISIONI ANNO 2021	PREVISIONI ANNO 2022	PREVISIONI ANNO 2023
			<i>di cui già impegnata*</i>	0,00	0,00	0,00	0,00
			<i>di cui fondo pluriennale vincolato</i>	0,00	0,00	0,00	0,00
			previsione di cassa	0,00	0,00		

BILANCIO DI PREVISIONE 2021/2022/2023  
SPESE

MISSIONE, PROGRAMMA, TITOLO	DENOMINAZIONE	RESIDUI PRESUNTI AL TERMINE DELL'ESERCIZIO PRECEDENTE QUELLO CUI SI RIFERISCE IL BILANCIO		PREVISIONI DEFINITIVE DELL'ANNO PRECEDENTE QUELLO CUI SI RIFERISCE IL BILANCIO <sup>(2)</sup>	PREVISIONI		
					ANNO 2021	ANNO 2022	ANNO 2023
<b>0303</b>	<b>Programma 03</b>	<b>Politica regionale unitaria per l'ordine pubblico e la sicurezza (solo</b>					
	Titolo 1	Spese correnti	0,00	previsione di competenza di cui già impegnato* di cui fondo pluriennale vincolato previsione di cassa	0,00 (0,00) (0,00) 0,00	0,00 (0,00) (0,00) 0,00	0,00 (0,00) (0,00) 0,00
	Titolo 2	Spese in conto capitale	0,00	previsione di competenza di cui già impegnato* di cui fondo pluriennale vincolato previsione di cassa	0,00 (0,00) (0,00) 0,00	0,00 (0,00) (0,00) 0,00	0,00 (0,00) (0,00) 0,00
	Titolo 3	Spese per incremento di attività finanziarie	0,00	previsione di competenza di cui già impegnato* di cui fondo pluriennale vincolato previsione di cassa	0,00 (0,00) (0,00) 0,00	0,00 (0,00) (0,00) 0,00	0,00 (0,00) (0,00) 0,00
	<b>Totale Programma</b>	<b>03</b> <b>Politica regionale unitaria per l'ordine pubblico e la sicurezza (solo per le Regioni)</b>	<b>0,00</b>	<b>previsione di competenza di cui già impegnato* di cui fondo pluriennale vincolato previsione di cassa</b>	<b>0,00 0,00 0,00 0,00</b>	<b>0,00 0,00 0,00 0,00</b>	<b>0,00 0,00 0,00 0,00</b>
	<b>TOTALE MISSIONE 03</b>	<b>Ordine pubblico e sicurezza</b>	<b>0,00</b>	<b>previsione di competenza di cui già impegnato* di cui fondo pluriennale vincolato previsione di cassa</b>	<b>0,00 0,00 0,00 0,00</b>	<b>0,00 0,00 0,00 0,00</b>	<b>0,00 0,00 0,00 0,00</b>
	<b>MISSIONE</b>	<b>04 Istruzione e diritto allo studio</b>					
<b>0401</b>	<b>Programma 01</b>	<b>Istruzione prescolastica</b>					
	Titolo 1	Spese correnti	0,00	previsione di competenza di cui già impegnato* di cui fondo pluriennale vincolato previsione di cassa	0,00 (0,00) (0,00) 0,00	0,00 (0,00) (0,00) 0,00	0,00 (0,00) (0,00) 0,00
	Titolo 2	Spese in conto capitale	0,00	previsione di competenza di cui già impegnato* di cui fondo pluriennale vincolato previsione di cassa	0,00 (0,00) (0,00) 0,00	0,00 (0,00) (0,00) 0,00	0,00 (0,00) (0,00) 0,00
	Titolo 3	Spese per incremento di attività finanziarie	0,00	previsione di competenza di cui già impegnato* di cui fondo pluriennale vincolato previsione di cassa	0,00 (0,00) (0,00) 0,00	0,00 (0,00) (0,00) 0,00	0,00 (0,00) (0,00) 0,00
	<b>Totale Programma</b>	<b>01 Istruzione prescolastica</b>	<b>0,00</b>	<b>previsione di competenza di cui già impegnato* di cui fondo pluriennale vincolato previsione di cassa</b>	<b>0,00 0,00 0,00 0,00</b>	<b>0,00 0,00 0,00 0,00</b>	<b>0,00 0,00 0,00 0,00</b>
<b>0402</b>	<b>Programma 02</b>	<b>Altri ordini di istruzione non universitaria</b>					
	Titolo 1	Spese correnti	0,00	previsione di competenza di cui già impegnato* di cui fondo pluriennale vincolato previsione di cassa	0,00 (0,00) (0,00) 0,00	0,00 (0,00) (0,00) 0,00	0,00 (0,00) (0,00) 0,00
	Titolo 2	Spese in conto capitale	0,00	previsione di competenza di cui già impegnato* di cui fondo pluriennale vincolato previsione di cassa	0,00 (0,00) (0,00) 0,00	0,00 (0,00) (0,00) 0,00	0,00 (0,00) (0,00) 0,00
	Titolo 3	Spese per incremento di attività finanziarie	0,00	previsione di competenza di cui già impegnato* di cui fondo pluriennale vincolato previsione di cassa	0,00 (0,00) (0,00) 0,00	0,00 (0,00) (0,00) 0,00	0,00 (0,00) (0,00) 0,00
	<b>Totale Programma</b>	<b>02 Altri ordini di istruzione non universitaria</b>	<b>0,00</b>	<b>previsione di competenza di cui già impegnato* di cui fondo pluriennale vincolato previsione di cassa</b>	<b>0,00 0,00 0,00 0,00</b>	<b>0,00 0,00 0,00 0,00</b>	<b>0,00 0,00 0,00 0,00</b>
<b>0403</b>	<b>Programma 03</b>	<b>Edilizia scolastica (solo per le Regioni)</b>					
	Titolo 1	Spese correnti	0,00	previsione di competenza di cui già impegnato* di cui fondo pluriennale vincolato previsione di cassa	0,00 (0,00) (0,00) 0,00	0,00 (0,00) (0,00) 0,00	0,00 (0,00) (0,00) 0,00
	Titolo 2	Spese in conto capitale	0,00	previsione di competenza di cui già impegnato* di cui fondo pluriennale vincolato previsione di cassa	0,00 (0,00) (0,00) 0,00	0,00 (0,00) (0,00) 0,00	0,00 (0,00) (0,00) 0,00
	Titolo 3	Spese per incremento di attività finanziarie	0,00	previsione di competenza di cui già impegnato* di cui fondo pluriennale vincolato previsione di cassa	0,00 (0,00) (0,00) 0,00	0,00 (0,00) (0,00) 0,00	0,00 (0,00) (0,00) 0,00
	<b>Totale Programma</b>	<b>03 Edilizia scolastica (solo per le Regioni)</b>	<b>0,00</b>	<b>previsione di competenza di cui già impegnato* di cui fondo pluriennale vincolato previsione di cassa</b>	<b>0,00 0,00 0,00 0,00</b>	<b>0,00 0,00 0,00 0,00</b>	<b>0,00 0,00 0,00 0,00</b>

BILANCIO DI PREVISIONE 2021/2022/2023  
SPESE

MISSIONE, PROGRAMMA, TITOLO	DENOMINAZIONE	RESIDUI PRESUNTI AL TERMINE DELL'ESERCIZIO PRECEDENTE QUELLO CUI SI RIFERISCE IL BILANCIO		PREVISIONI DEFINITIVE DELL'ANNO PRECEDENTE QUELLO CUI SI RIFERISCE IL BILANCIO <sup>(2)</sup>	PREVISIONI				
					ANNO 2021	ANNO 2022	ANNO 2023		
0404	Programma Titolo 1	04 Istruzione universitaria Spese correnti	0,00	previsione di competenza <i>di cui già impegnato*</i> <i>di cui fondo pluriennale vincolato</i>	0,00 (0,00) (0,00)	0,00 (0,00) (0,00)	0,00 (0,00) (0,00)	0,00 (0,00) (0,00)	
				previsione di cassa	0,00	0,00	0,00		
	Titolo 2	Spese in conto capitale	0,00	previsione di competenza <i>di cui già impegnato*</i> <i>di cui fondo pluriennale vincolato</i>	0,00 (0,00) (0,00)	0,00 (0,00) (0,00)	0,00 (0,00) (0,00)	0,00 (0,00) (0,00)	
				previsione di cassa	0,00	0,00	0,00		
	Titolo 3	Spese per incremento di attività finanziarie	0,00	previsione di competenza <i>di cui già impegnato*</i> <i>di cui fondo pluriennale vincolato</i>	0,00 (0,00) (0,00)	0,00 (0,00) (0,00)	0,00 (0,00) (0,00)	0,00 (0,00) (0,00)	
				previsione di cassa	0,00	0,00	0,00		
		<b>Totale Programma</b>	<b>04 Istruzione universitaria</b>	<b>0,00</b>	<b>previsione di competenza <i>di cui già impegnato*</i> <i>di cui fondo pluriennale vincolato</i> previsione di cassa</b>	<b>0,00 0,00 0,00 0,00</b>	<b>0,00 0,00 0,00 0,00</b>	<b>0,00 0,00 0,00 0,00</b>	
	0405	Programma Titolo 1	05 Istruzione tecnica superiore Spese correnti	0,00	previsione di competenza <i>di cui già impegnato*</i> <i>di cui fondo pluriennale vincolato</i>	0,00 (0,00) (0,00)	0,00 (0,00) (0,00)	0,00 (0,00) (0,00)	0,00 (0,00) (0,00)
					previsione di cassa	0,00	0,00	0,00	
Titolo 2		Spese in conto capitale	0,00	previsione di competenza <i>di cui già impegnato*</i> <i>di cui fondo pluriennale vincolato</i>	0,00 (0,00) (0,00)	0,00 (0,00) (0,00)	0,00 (0,00) (0,00)	0,00 (0,00) (0,00)	
				previsione di cassa	0,00	0,00	0,00		
Titolo 3		Spese per incremento di attività finanziarie	0,00	previsione di competenza <i>di cui già impegnato*</i> <i>di cui fondo pluriennale vincolato</i>	0,00 (0,00) (0,00)	0,00 (0,00) (0,00)	0,00 (0,00) (0,00)	0,00 (0,00) (0,00)	
				previsione di cassa	0,00	0,00	0,00		
		<b>Totale Programma</b>	<b>05 Istruzione tecnica superiore</b>	<b>0,00</b>	<b>previsione di competenza <i>di cui già impegnato*</i> <i>di cui fondo pluriennale vincolato</i> previsione di cassa</b>	<b>0,00 0,00 0,00 0,00</b>	<b>0,00 0,00 0,00 0,00</b>	<b>0,00 0,00 0,00 0,00</b>	
0406		Programma Titolo 1	06 Servizi ausiliari all'istruzione Spese correnti	0,00	previsione di competenza <i>di cui già impegnato*</i> <i>di cui fondo pluriennale vincolato</i>	0,00 (0,00) (0,00)	0,00 (0,00) (0,00)	0,00 (0,00) (0,00)	0,00 (0,00) (0,00)
					previsione di cassa	0,00	0,00	0,00	
	Titolo 2	Spese in conto capitale	0,00	previsione di competenza <i>di cui già impegnato*</i> <i>di cui fondo pluriennale vincolato</i>	0,00 (0,00) (0,00)	0,00 (0,00) (0,00)	0,00 (0,00) (0,00)	0,00 (0,00) (0,00)	
				previsione di cassa	0,00	0,00	0,00		
	Titolo 3	Spese per incremento di attività finanziarie	0,00	previsione di competenza <i>di cui già impegnato*</i> <i>di cui fondo pluriennale vincolato</i>	0,00 (0,00) (0,00)	0,00 (0,00) (0,00)	0,00 (0,00) (0,00)	0,00 (0,00) (0,00)	
				previsione di cassa	0,00	0,00	0,00		
		<b>Totale Programma</b>	<b>06 Servizi ausiliari all'istruzione</b>	<b>0,00</b>	<b>previsione di competenza <i>di cui già impegnato*</i> <i>di cui fondo pluriennale vincolato</i> previsione di cassa</b>	<b>0,00 0,00 0,00 0,00</b>	<b>0,00 0,00 0,00 0,00</b>	<b>0,00 0,00 0,00 0,00</b>	
	0407	Programma Titolo 1	07 Diritto allo studio Spese correnti	0,00	previsione di competenza <i>di cui già impegnato*</i> <i>di cui fondo pluriennale vincolato</i>	0,00 (0,00) (0,00)	0,00 (0,00) (0,00)	0,00 (0,00) (0,00)	0,00 (0,00) (0,00)
					previsione di cassa	0,00	0,00	0,00	
Titolo 2		Spese in conto capitale	0,00	previsione di competenza <i>di cui già impegnato*</i> <i>di cui fondo pluriennale vincolato</i>	0,00 (0,00) (0,00)	0,00 (0,00) (0,00)	0,00 (0,00) (0,00)	0,00 (0,00) (0,00)	
				previsione di cassa	0,00	0,00	0,00		
Titolo 3		Spese per incremento di attività finanziarie	0,00	previsione di competenza <i>di cui già impegnato*</i> <i>di cui fondo pluriennale vincolato</i>	0,00 (0,00) (0,00)	0,00 (0,00) (0,00)	0,00 (0,00) (0,00)	0,00 (0,00) (0,00)	
				previsione di cassa	0,00	0,00	0,00		
		<b>Totale Programma</b>	<b>07 Diritto allo studio</b>	<b>0,00</b>	<b>previsione di competenza <i>di cui già impegnato*</i> <i>di cui fondo pluriennale vincolato</i> previsione di cassa</b>	<b>0,00 0,00 0,00 0,00</b>	<b>0,00 0,00 0,00 0,00</b>	<b>0,00 0,00 0,00 0,00</b>	
0408		Programma Titolo 1	08 Politica regionale unitaria per l'istruzione e il diritto allo studio (solo) Spese correnti	0,00	previsione di competenza <i>di cui già impegnato*</i> <i>di cui fondo pluriennale vincolato</i>	0,00 (0,00) (0,00)	0,00 (0,00) (0,00)	0,00 (0,00) (0,00)	0,00 (0,00) (0,00)
					previsione di cassa	0,00	0,00	0,00	
	Titolo 2	Spese in conto capitale	0,00	previsione di competenza <i>di cui già impegnato*</i> <i>di cui fondo pluriennale vincolato</i>	0,00 (0,00) (0,00)	0,00 (0,00) (0,00)	0,00 (0,00) (0,00)	0,00 (0,00) (0,00)	
				previsione di cassa	0,00	0,00	0,00		



**BILANCIO DI PREVISIONE 2021/2022/2023**  
**SPESE**

MISSIONE, PROGRAMMA, TITOLO	DENOMINAZIONE	RESIDUI PRESUNTI AL TERMINE DELL'ESERCIZIO PRECEDENTE QUELLO CUI SI RIFERISCE IL BILANCIO		PREVISIONI DEFINITIVE DELL'ANNO PRECEDENTE QUELLO CUI SI RIFERISCE IL BILANCIO <sup>(2)</sup>	PREVISIONI		
					ANNO 2021	ANNO 2022	ANNO 2023
Titolo 3	Spese per incremento di attività finanziarie	0,00	previsione di competenza <i>di cui già impegnato*</i> <i>di cui fondo pluriennale vincolato</i> previsione di cassa	0,00 (0,00) (0,00) 0,00	0,00 (0,00) (0,00) 0,00	0,00 (0,00) (0,00) 0,00	0,00 (0,00) (0,00) 0,00
<b>Totale Programma 08</b>	<b>Politica regionale unitaria per l'istruzione e il diritto allo studio (solo per le Regioni)</b>	<b>0,00</b>	<b>previsione di competenza <i>di cui già impegnato*</i> <i>di cui fondo pluriennale vincolato</i> previsione di cassa</b>	<b>0,00 0,00 0,00 0,00</b>	<b>0,00 0,00 0,00 0,00</b>	<b>0,00 0,00 0,00 0,00</b>	<b>0,00 0,00 0,00 0,00</b>
<b>TOTALE MISSIONE 04</b>	<b>Istruzione e diritto allo studio</b>	<b>0,00</b>	<b>previsione di competenza <i>di cui già impegnato*</i> <i>di cui fondo pluriennale vincolato</i> previsione di cassa</b>	<b>0,00 0,00 0,00 0,00</b>	<b>0,00 0,00 0,00 0,00</b>	<b>0,00 0,00 0,00 0,00</b>	<b>0,00 0,00 0,00 0,00</b>

BILANCIO DI PREVISIONE 2021/2022/2023  
SPESE

MISSIONE, PROGRAMMA, TITOLO	DENOMINAZIONE	RESIDUI PRESUNTI AL TERMINE DELL'ESERCIZIO PRECEDENTE QUELLO CUI SI RIFERISCE IL BILANCIO		PREVISIONI DEFINITIVE DELL'ANNO PRECEDENTE QUELLO CUI SI RIFERISCE IL BILANCIO <sup>(2)</sup>				
					PREVISIONI ANNO 2021	PREVISIONI ANNO 2022	PREVISIONI ANNO 2023	
<b>MISSIONE 05 Tutela e valorizzazione dei beni e delle attività culturali</b>								
0501	Programma 01	Valorizzazione dei beni di interesse storico	0,00	previsione di competenza di cui già impegnato* di cui fondo pluriennale vincolato	0,00 (0,00) (0,00)	0,00 (0,00) (0,00)	0,00 (0,00) (0,00)	0,00 (0,00) (0,00)
	Titolo 1	Spese in conto capitale	0,00	previsione di competenza di cui già impegnato* di cui fondo pluriennale vincolato	0,00 (0,00) (0,00)	0,00 (0,00) (0,00)	0,00 (0,00) (0,00)	0,00 (0,00) (0,00)
	Titolo 2	Spese per incremento di attività finanziarie	0,00	previsione di competenza di cui già impegnato* di cui fondo pluriennale vincolato	0,00 (0,00) (0,00)	0,00 (0,00) (0,00)	0,00 (0,00) (0,00)	0,00 (0,00) (0,00)
	Titolo 3	Spese in conto capitale	0,00	previsione di competenza di cui già impegnato* di cui fondo pluriennale vincolato	0,00 (0,00) (0,00)	0,00 (0,00) (0,00)	0,00 (0,00) (0,00)	0,00 (0,00) (0,00)
	<b>Totale Programma 01</b>			<b>0,00</b>	<b>previsione di competenza di cui già impegnato* di cui fondo pluriennale vincolato previsione di cassa</b>	<b>0,00 0,00 0,00</b>	<b>0,00 0,00 0,00</b>	<b>0,00 0,00 0,00</b>
	0502	Programma 02	Attività culturali e interventi diversi nel settore culturale	0,00	previsione di competenza di cui già impegnato* di cui fondo pluriennale vincolato	0,00 (0,00) (0,00)	0,00 (0,00) (0,00)	0,00 (0,00) (0,00)
Spese correnti								
Titolo 1		Spese in conto capitale	0,00	previsione di competenza di cui già impegnato* di cui fondo pluriennale vincolato	0,00 (0,00) (0,00)	0,00 (0,00) (0,00)	0,00 (0,00) (0,00)	0,00 (0,00) (0,00)
Titolo 2		Spese per incremento di attività finanziarie	0,00	previsione di competenza di cui già impegnato* di cui fondo pluriennale vincolato	0,00 (0,00) (0,00)	0,00 (0,00) (0,00)	0,00 (0,00) (0,00)	0,00 (0,00) (0,00)
Titolo 3		Spese in conto capitale	0,00	previsione di competenza di cui già impegnato* di cui fondo pluriennale vincolato	0,00 (0,00) (0,00)	0,00 (0,00) (0,00)	0,00 (0,00) (0,00)	0,00 (0,00) (0,00)
<b>Totale Programma 02</b>			<b>0,00</b>	<b>previsione di competenza di cui già impegnato* di cui fondo pluriennale vincolato previsione di cassa</b>	<b>0,00 0,00 0,00</b>	<b>0,00 0,00 0,00</b>	<b>0,00 0,00 0,00</b>	
0503		Programma 03	Politica regionale unitaria per la tutela dei beni e delle attività culturali	0,00	previsione di competenza di cui già impegnato* di cui fondo pluriennale vincolato	0,00 (0,00) (0,00)	0,00 (0,00) (0,00)	0,00 (0,00) (0,00)
	Spese correnti							
	Titolo 1	Spese in conto capitale	0,00	previsione di competenza di cui già impegnato* di cui fondo pluriennale vincolato	0,00 (0,00) (0,00)	0,00 (0,00) (0,00)	0,00 (0,00) (0,00)	0,00 (0,00) (0,00)
	Titolo 2	Spese per incremento di attività finanziarie	0,00	previsione di competenza di cui già impegnato* di cui fondo pluriennale vincolato	0,00 (0,00) (0,00)	0,00 (0,00) (0,00)	0,00 (0,00) (0,00)	0,00 (0,00) (0,00)
	Titolo 3	Spese in conto capitale	0,00	previsione di competenza di cui già impegnato* di cui fondo pluriennale vincolato	0,00 (0,00) (0,00)	0,00 (0,00) (0,00)	0,00 (0,00) (0,00)	0,00 (0,00) (0,00)
	<b>Totale Programma 03</b>			<b>0,00</b>	<b>previsione di competenza di cui già impegnato* di cui fondo pluriennale vincolato previsione di cassa</b>	<b>0,00 0,00 0,00</b>	<b>0,00 0,00 0,00</b>	<b>0,00 0,00 0,00</b>
	<b>TOTALE MISSIONE 05</b>			<b>0,00</b>	<b>previsione di competenza di cui già impegnato* di cui fondo pluriennale vincolato previsione di cassa</b>	<b>0,00 0,00 0,00</b>	<b>0,00 0,00 0,00</b>	<b>0,00 0,00 0,00</b>
<b>MISSIONE 06 Politiche giovanili, sport e tempo libero</b>								
0601	Programma 01	Sport e tempo libero	0,00	previsione di competenza di cui già impegnato* di cui fondo pluriennale vincolato	0,00 (0,00) (0,00)	0,00 (0,00) (0,00)	0,00 (0,00) (0,00)	0,00 (0,00) (0,00)
	Titolo 1	Spese in conto capitale	0,00	previsione di competenza di cui già impegnato* di cui fondo pluriennale vincolato	0,00 (0,00) (0,00)	0,00 (0,00) (0,00)	0,00 (0,00) (0,00)	0,00 (0,00) (0,00)
	Titolo 2	Spese per incremento di attività finanziarie	0,00	previsione di competenza di cui già impegnato* di cui fondo pluriennale vincolato	0,00 (0,00) (0,00)	0,00 (0,00) (0,00)	0,00 (0,00) (0,00)	0,00 (0,00) (0,00)
	Titolo 3	Spese in conto capitale	0,00	previsione di competenza di cui già impegnato* di cui fondo pluriennale vincolato	0,00 (0,00) (0,00)	0,00 (0,00) (0,00)	0,00 (0,00) (0,00)	0,00 (0,00) (0,00)
	<b>Totale Programma 01</b>			<b>0,00</b>	<b>previsione di competenza di cui già impegnato* di cui fondo pluriennale vincolato</b>	<b>0,00 0,00 0,00</b>	<b>0,00 0,00 0,00</b>	<b>0,00 0,00 0,00</b>

**BILANCIO DI PREVISIONE 2021/2022/2023**  
**SPESE**

MISSIONE, PROGRAMMA, TITOLO	DENOMINAZIONE	RESIDUI PRESUNTI AL TERMINE DELL'ESERCIZIO PRECEDENTE QUELLO CUI SI RIFERISCE IL BILANCIO		PREVISIONI DEFINITIVE DELL'ANNO PRECEDENTE QUELLO CUI SI RIFERISCE IL BILANCIO <sup>(2)</sup>	PREVISIONI		
					ANNO 2021	ANNO 2022	ANNO 2023
previsione di cassa				0,00	0,00		
<b>0602</b>	<b>Programma 02</b>	<b>Giovani</b>					
	Titolo 1	Spese correnti	0,00	previsione di competenza <i>di cui già impegnato*</i> <i>di cui fondo pluriennale vincolato</i>	0,00 (0,00) (0,00)	0,00 (0,00) (0,00)	0,00 (0,00) (0,00)
				previsione di cassa	0,00	0,00	0,00
	Titolo 2	Spese in conto capitale	0,00	previsione di competenza <i>di cui già impegnato*</i> <i>di cui fondo pluriennale vincolato</i>	0,00 (0,00) (0,00)	0,00 (0,00) (0,00)	0,00 (0,00) (0,00)
				previsione di cassa	0,00	0,00	0,00
	Titolo 3	Spese per incremento di attività finanziarie	0,00	previsione di competenza <i>di cui già impegnato*</i> <i>di cui fondo pluriennale vincolato</i>	0,00 (0,00) (0,00)	0,00 (0,00) (0,00)	0,00 (0,00) (0,00)
				previsione di cassa	0,00	0,00	0,00
	<b>Totale Programma</b>	<b>02 Giovani</b>	<b>0,00</b>	<b>previsione di competenza</b> <b><i>di cui già impegnato*</i></b> <b><i>di cui fondo pluriennale vincolato</i></b>	<b>0,00</b> <b>0,00</b> <b>0,00</b>	<b>0,00</b> <b>0,00</b> <b>0,00</b>	<b>0,00</b> <b>0,00</b> <b>0,00</b>
				<b>previsione di cassa</b>	<b>0,00</b>	<b>0,00</b>	<b>0,00</b>

BILANCIO DI PREVISIONE 2021/2022/2023  
SPESE

MISSIONE, PROGRAMMA, TITOLO	DENOMINAZIONE	RESIDUI PRESUNTI AL TERMINE DELL'ESERCIZIO PRECEDENTE QUELLO CUI SI RIFERISCE IL BILANCIO		PREVISIONI DEFINITIVE DELL'ANNO PRECEDENTE QUELLO CUI SI RIFERISCE IL BILANCIO <sup>(2)</sup>				
					PREVISIONI ANNO 2021	PREVISIONI ANNO 2022	PREVISIONI ANNO 2023	
<b>0603</b>	<b>Programma</b>	<b>03</b>	<b>Politica regionale unitaria per i giovani, lo sport e il tempo libero</b>					
	Titolo 1		Spese correnti	0,00	previsione di competenza <i>di cui già impegnato*</i> <i>di cui fondo pluriennale vincolato</i>	0,00 (0,00) (0,00)	0,00 (0,00) (0,00)	0,00 (0,00) (0,00)
					previsione di cassa	0,00	0,00	0,00
	Titolo 2		Spese in conto capitale	0,00	previsione di competenza <i>di cui già impegnato*</i> <i>di cui fondo pluriennale vincolato</i>	0,00 (0,00) (0,00)	0,00 (0,00) (0,00)	0,00 (0,00) (0,00)
					previsione di cassa	0,00	0,00	0,00
	Titolo 3		Spese per incremento di attività finanziarie	0,00	previsione di competenza <i>di cui già impegnato*</i> <i>di cui fondo pluriennale vincolato</i>	0,00 (0,00) (0,00)	0,00 (0,00) (0,00)	0,00 (0,00) (0,00)
					previsione di cassa	0,00	0,00	0,00
	<b>Totale Programma</b>	<b>03</b>	<b>Politica regionale unitaria per i giovani, lo sport e il tempo libero (solo per le Regioni)</b>	<b>0,00</b>	<b>previsione di competenza <i>di cui già impegnato*</i> <i>di cui fondo pluriennale vincolato</i> previsione di cassa</b>	<b>0,00 0,00 0,00 0,00</b>	<b>0,00 0,00 0,00 0,00</b>	<b>0,00 0,00 0,00 0,00</b>
<b>TOTALE MISSIONE 06</b>			<b>Politiche giovanili, sport e tempo libero</b>	<b>0,00</b>	<b>previsione di competenza <i>di cui già impegnato*</i> <i>di cui fondo pluriennale vincolato</i> previsione di cassa</b>	<b>0,00 0,00 0,00 0,00</b>	<b>0,00 0,00 0,00 0,00</b>	<b>0,00 0,00 0,00 0,00</b>
<b>MISSIONE</b>		<b>07</b>	<b>Turismo</b>					
<b>0701</b>	<b>Programma</b>	<b>01</b>	<b>Sviluppo e valorizzazione del turismo</b>					
	Titolo 1		Spese correnti	0,00	previsione di competenza <i>di cui già impegnato*</i> <i>di cui fondo pluriennale vincolato</i>	0,00 (0,00) (0,00)	0,00 (0,00) (0,00)	0,00 (0,00) (0,00)
					previsione di cassa	0,00	0,00	0,00
	Titolo 2		Spese in conto capitale	0,00	previsione di competenza <i>di cui già impegnato*</i> <i>di cui fondo pluriennale vincolato</i>	0,00 (0,00) (0,00)	0,00 (0,00) (0,00)	0,00 (0,00) (0,00)
					previsione di cassa	0,00	0,00	0,00
	Titolo 3		Spese per incremento di attività finanziarie	0,00	previsione di competenza <i>di cui già impegnato*</i> <i>di cui fondo pluriennale vincolato</i>	0,00 (0,00) (0,00)	0,00 (0,00) (0,00)	0,00 (0,00) (0,00)
					previsione di cassa	0,00	0,00	0,00
	<b>Totale Programma</b>	<b>01</b>	<b>Sviluppo e valorizzazione del turismo</b>	<b>0,00</b>	<b>previsione di competenza <i>di cui già impegnato*</i> <i>di cui fondo pluriennale vincolato</i> previsione di cassa</b>	<b>0,00 0,00 0,00 0,00</b>	<b>0,00 0,00 0,00 0,00</b>	<b>0,00 0,00 0,00 0,00</b>
<b>0702</b>	<b>Programma</b>	<b>02</b>	<b>Politica regionale unitaria per il turismo</b>					
	Titolo 1		Spese correnti	0,00	previsione di competenza <i>di cui già impegnato*</i> <i>di cui fondo pluriennale vincolato</i>	0,00 (0,00) (0,00)	0,00 (0,00) (0,00)	0,00 (0,00) (0,00)
					previsione di cassa	0,00	0,00	0,00
	Titolo 2		Spese in conto capitale	0,00	previsione di competenza <i>di cui già impegnato*</i> <i>di cui fondo pluriennale vincolato</i>	0,00 (0,00) (0,00)	0,00 (0,00) (0,00)	0,00 (0,00) (0,00)
					previsione di cassa	0,00	0,00	0,00
	Titolo 3		Spese per incremento di attività finanziarie	0,00	previsione di competenza <i>di cui già impegnato*</i> <i>di cui fondo pluriennale vincolato</i>	0,00 (0,00) (0,00)	0,00 (0,00) (0,00)	0,00 (0,00) (0,00)
					previsione di cassa	0,00	0,00	0,00
	<b>Totale Programma</b>	<b>02</b>	<b>Politica regionale unitaria per il turismo (solo per le Regioni)</b>	<b>0,00</b>	<b>previsione di competenza <i>di cui già impegnato*</i> <i>di cui fondo pluriennale vincolato</i> previsione di cassa</b>	<b>0,00 0,00 0,00 0,00</b>	<b>0,00 0,00 0,00 0,00</b>	<b>0,00 0,00 0,00 0,00</b>
<b>TOTALE MISSIONE 07</b>			<b>Turismo</b>	<b>0,00</b>	<b>previsione di competenza <i>di cui già impegnato*</i> <i>di cui fondo pluriennale vincolato</i> previsione di cassa</b>	<b>0,00 0,00 0,00 0,00</b>	<b>0,00 0,00 0,00 0,00</b>	<b>0,00 0,00 0,00 0,00</b>
<b>MISSIONE</b>		<b>08</b>	<b>Assetto del territorio ed edilizia abitativa</b>					
<b>0801</b>	<b>Programma</b>	<b>01</b>	<b>Urbanistica e assetto del territorio</b>					
	Titolo 1		Spese correnti	0,00	previsione di competenza <i>di cui già impegnato*</i> <i>di cui fondo pluriennale vincolato</i>	0,00 (0,00) (0,00)	0,00 (0,00) (0,00)	0,00 (0,00) (0,00)
					previsione di cassa	0,00	0,00	0,00
	Titolo 2		Spese in conto capitale	0,00	previsione di competenza <i>di cui già impegnato*</i> <i>di cui fondo pluriennale vincolato</i>	0,00 (0,00) (0,00)	0,00 (0,00) (0,00)	0,00 (0,00) (0,00)
					previsione di cassa	0,00	0,00	0,00
	Titolo 3		Spese per incremento di attività finanziarie	0,00	previsione di competenza <i>di cui già impegnato*</i> <i>di cui fondo pluriennale vincolato</i>	0,00 (0,00) (0,00)	0,00 (0,00) (0,00)	0,00 (0,00) (0,00)
					previsione di cassa	0,00	0,00	0,00

**BILANCIO DI PREVISIONE 2021/2022/2023**  
**SPESE**

MISSIONE, PROGRAMMA, TITOLO	DENOMINAZIONE	RESIDUI PRESUNTI AL TERMINE DELL'ESERCIZIO PRECEDENTE QUELLO CUI SI RIFERISCE IL BILANCIO		PREVISIONI DEFINITIVE DELL'ANNO PRECEDENTE QUELLO CUI SI RIFERISCE IL BILANCIO <sup>(2)</sup>			
					PREVISIONI ANNO 2021	PREVISIONI ANNO 2022	PREVISIONI ANNO 2023
Totale Programma	01 Urbanistica e assetto del territorio	0,00	previsione di competenza	0,00	0,00	0,00	0,00
			<i>di cui già impegnato*</i>	0,00	0,00	0,00	0,00
			<i>di cui fondo pluriennale vincolato</i>	0,00	0,00	0,00	0,00
			previsione di cassa	0,00	0,00		

BILANCIO DI PREVISIONE 2021/2022/2023  
SPESE

MISSIONE, PROGRAMMA, TITOLO	DENOMINAZIONE	RESIDUI PRESUNTI AL TERMINE DELL'ESERCIZIO PRECEDENTE QUELLO CUI SI RIFERISCE IL BILANCIO		PREVISIONI DEFINITIVE DELL'ANNO PRECEDENTE QUELLO CUI SI RIFERISCE IL BILANCIO <sup>(2)</sup>	PREVISIONI			
					ANNO 2021	PREVISIONI ANNO 2022	PREVISIONI ANNO 2023	
0802	Programma Titolo 1	02	Edilizia residenziale pubblica e locale e piani di edilizia economico-popolare Spese correnti	0,00	previsione di competenza	0,00	0,00	0,00
					<i>di cui già impegnato*</i>	(0,00)	(0,00)	(0,00)
				<i>di cui fondo pluriennale vincolato</i>	(0,00)	(0,00)	(0,00)	
				previsione di cassa	0,00	0,00	0,00	
		Titolo 2		Spese in conto capitale	0,00	0,00	0,00	0,00
				<i>di cui già impegnato*</i>	(0,00)	(0,00)	(0,00)	
				<i>di cui fondo pluriennale vincolato</i>	(0,00)	(0,00)	(0,00)	
				previsione di cassa	0,00	0,00	0,00	
		Titolo 3		Spese per incremento di attività finanziarie	0,00	0,00	0,00	0,00
				<i>di cui già impegnato*</i>	(0,00)	(0,00)	(0,00)	
			<i>di cui fondo pluriennale vincolato</i>	(0,00)	(0,00)	(0,00)		
			previsione di cassa	0,00	0,00	0,00		
	<b>Totale Programma</b>	<b>02</b>	<b>Edilizia residenziale pubblica e locale e piani di edilizia economico-popolare</b>	<b>0,00</b>	<b>previsione di competenza</b>	<b>0,00</b>	<b>0,00</b>	<b>0,00</b>
					<b><i>di cui già impegnato*</i></b>	<b>0,00</b>	<b>0,00</b>	<b>0,00</b>
					<b><i>di cui fondo pluriennale vincolato</i></b>	<b>0,00</b>	<b>0,00</b>	<b>0,00</b>
					<b>previsione di cassa</b>	<b>0,00</b>	<b>0,00</b>	<b>0,00</b>
0803	Programma Titolo 1	03	Politica regionale unitaria per l'assetto del territorio e l'edilizia Spese correnti	0,00	previsione di competenza	0,00	0,00	0,00
					<i>di cui già impegnato*</i>	(0,00)	(0,00)	(0,00)
				<i>di cui fondo pluriennale vincolato</i>	(0,00)	(0,00)	(0,00)	
				previsione di cassa	0,00	0,00	0,00	
		Titolo 2		Spese in conto capitale	0,00	0,00	0,00	0,00
				<i>di cui già impegnato*</i>	(0,00)	(0,00)	(0,00)	
				<i>di cui fondo pluriennale vincolato</i>	(0,00)	(0,00)	(0,00)	
				previsione di cassa	0,00	0,00	0,00	
		Titolo 3		Spese per incremento di attività finanziarie	0,00	0,00	0,00	0,00
				<i>di cui già impegnato*</i>	(0,00)	(0,00)	(0,00)	
			<i>di cui fondo pluriennale vincolato</i>	(0,00)	(0,00)	(0,00)		
			previsione di cassa	0,00	0,00	0,00		
	<b>Totale Programma</b>	<b>03</b>	<b>Politica regionale unitaria per l'assetto del territorio e l'edilizia abitativa (solo per le Regioni)</b>	<b>0,00</b>	<b>previsione di competenza</b>	<b>0,00</b>	<b>0,00</b>	<b>0,00</b>
					<b><i>di cui già impegnato*</i></b>	<b>0,00</b>	<b>0,00</b>	<b>0,00</b>
					<b><i>di cui fondo pluriennale vincolato</i></b>	<b>0,00</b>	<b>0,00</b>	<b>0,00</b>
					<b>previsione di cassa</b>	<b>0,00</b>	<b>0,00</b>	<b>0,00</b>
	<b>TOTALE MISSIONE 08</b>		<b>Assetto del territorio ed edilizia abitativa</b>	<b>0,00</b>	<b>previsione di competenza</b>	<b>0,00</b>	<b>0,00</b>	<b>0,00</b>
					<b><i>di cui già impegnato*</i></b>	<b>0,00</b>	<b>0,00</b>	<b>0,00</b>
					<b><i>di cui fondo pluriennale vincolato</i></b>	<b>0,00</b>	<b>0,00</b>	<b>0,00</b>
					<b>previsione di cassa</b>	<b>0,00</b>	<b>0,00</b>	<b>0,00</b>
	<b>MISSIONE</b>	<b>09</b>	<b>Sviluppo sostenibile e tutela del territorio e dell'ambiente</b>					
0901	Programma Titolo 1	01	Difesa del suolo Spese correnti	0,00	previsione di competenza	0,00	0,00	0,00
					<i>di cui già impegnato*</i>	(0,00)	(0,00)	(0,00)
				<i>di cui fondo pluriennale vincolato</i>	(0,00)	(0,00)	(0,00)	
				previsione di cassa	0,00	0,00	0,00	
		Titolo 2		Spese in conto capitale	0,00	0,00	0,00	0,00
				<i>di cui già impegnato*</i>	(0,00)	(0,00)	(0,00)	
				<i>di cui fondo pluriennale vincolato</i>	(0,00)	(0,00)	(0,00)	
				previsione di cassa	0,00	0,00	0,00	
		Titolo 3		Spese per incremento di attività finanziarie	0,00	0,00	0,00	0,00
				<i>di cui già impegnato*</i>	(0,00)	(0,00)	(0,00)	
			<i>di cui fondo pluriennale vincolato</i>	(0,00)	(0,00)	(0,00)		
			previsione di cassa	0,00	0,00	0,00		
	<b>Totale Programma</b>	<b>01</b>	<b>Difesa del suolo</b>	<b>0,00</b>	<b>previsione di competenza</b>	<b>0,00</b>	<b>0,00</b>	<b>0,00</b>
					<b><i>di cui già impegnato*</i></b>	<b>0,00</b>	<b>0,00</b>	<b>0,00</b>
					<b><i>di cui fondo pluriennale vincolato</i></b>	<b>0,00</b>	<b>0,00</b>	<b>0,00</b>
					<b>previsione di cassa</b>	<b>0,00</b>	<b>0,00</b>	<b>0,00</b>
0902	Programma Titolo 1	02	Tutela, valorizzazione e recupero ambientale Spese correnti	0,00	previsione di competenza	0,00	0,00	0,00
					<i>di cui già impegnato*</i>	(0,00)	(0,00)	(0,00)
				<i>di cui fondo pluriennale vincolato</i>	(0,00)	(0,00)	(0,00)	
				previsione di cassa	0,00	0,00	0,00	
		Titolo 2		Spese in conto capitale	0,00	0,00	0,00	0,00
				<i>di cui già impegnato*</i>	(0,00)	(0,00)	(0,00)	
				<i>di cui fondo pluriennale vincolato</i>	(0,00)	(0,00)	(0,00)	
				previsione di cassa	0,00	0,00	0,00	
		Titolo 3		Spese per incremento di attività finanziarie	0,00	0,00	0,00	0,00
				<i>di cui già impegnato*</i>	(0,00)	(0,00)	(0,00)	
			<i>di cui fondo pluriennale vincolato</i>	(0,00)	(0,00)	(0,00)		
			previsione di cassa	0,00	0,00	0,00		

**BILANCIO DI PREVISIONE 2021/2022/2023**  
**SPESE**

MISSIONE, PROGRAMMA, TITOLO	DENOMINAZIONE	RESIDUI PRESUNTI AL TERMINE DELL'ESERCIZIO PRECEDENTE QUELLO CUI SI RIFERISCE IL BILANCIO		PREVISIONI DEFINITIVE DELL'ANNO PRECEDENTE QUELLO CUI SI RIFERISCE IL BILANCIO <sup>(2)</sup>			
					PREVISIONI ANNO 2021	PREVISIONI ANNO 2022	PREVISIONI ANNO 2023
Totale Programma	02 Tutela, valorizzazione e recupero ambientale	0,00	previsione di competenza <i>di cui già impegnato*</i> <i>di cui fondo pluriennale vincolato</i> previsione di cassa	0,00 0,00 0,00 0,00	0,00 0,00 0,00 0,00	0,00 0,00 0,00 0,00	0,00 0,00 0,00 0,00

BILANCIO DI PREVISIONE 2021/2022/2023  
SPESE

MISSIONE, PROGRAMMA, TITOLO	DENOMINAZIONE	RESIDUI PRESUNTI AL TERMINE DELL'ESERCIZIO PRECEDENTE QUELLO CUI SI RIFERISCE IL BILANCIO		PREVISIONI DEFINITIVE DELL'ANNO PRECEDENTE QUELLO CUI SI RIFERISCE IL BILANCIO <sup>(2)</sup>	PREVISIONI		
					ANNO 2021	PREVISIONI ANNO 2022	PREVISIONI ANNO 2023
<b>0903</b>	<b>Programma 03 Rifiuti</b>						
Titolo 1	Spese correnti	43000,00	previsione di competenza <i>di cui già impegnato*</i> <i>di cui fondo pluriennale vincolato</i> previsione di cassa	43000,00 (0,00) (0,00) 43000,00	100000,00 (0,00) (0,00) 143000,00	41000,00 (0,00) (0,00) (0,00)	33000,00 (0,00) (0,00) (0,00)
Titolo 2	Spese in conto capitale	0,00	previsione di competenza <i>di cui già impegnato*</i> <i>di cui fondo pluriennale vincolato</i> previsione di cassa	0,00 (0,00) (0,00) 0,00	0,00 (0,00) (0,00) 0,00	0,00 (0,00) (0,00) (0,00)	0,00 (0,00) (0,00) (0,00)
Titolo 3	Spese per incremento di attività finanziarie	0,00	previsione di competenza <i>di cui già impegnato*</i> <i>di cui fondo pluriennale vincolato</i> previsione di cassa	0,00 (0,00) (0,00) 0,00	0,00 (0,00) (0,00) 0,00	0,00 (0,00) (0,00) (0,00)	0,00 (0,00) (0,00) (0,00)
<b>Totale Programma 03 Rifiuti</b>		<b>43000,00</b>	<b>previsione di competenza <i>di cui già impegnato*</i> <i>di cui fondo pluriennale vincolato</i> previsione di cassa</b>	<b>43000,00 0,00 0,00 43000,00</b>	<b>100000,00 0,00 0,00 143000,00</b>	<b>41000,00 0,00 0,00 0,00</b>	<b>33000,00 0,00 0,00 0,00</b>
<b>0904</b>	<b>Programma 04 Servizio idrico integrato</b>						
Titolo 1	Spese correnti	0,00	previsione di competenza <i>di cui già impegnato*</i> <i>di cui fondo pluriennale vincolato</i> previsione di cassa	0,00 (0,00) (0,00) 0,00	0,00 (0,00) (0,00) 0,00	0,00 (0,00) (0,00) (0,00)	0,00 (0,00) (0,00) (0,00)
Titolo 2	Spese in conto capitale	0,00	previsione di competenza <i>di cui già impegnato*</i> <i>di cui fondo pluriennale vincolato</i> previsione di cassa	0,00 (0,00) (0,00) 0,00	0,00 (0,00) (0,00) 0,00	0,00 (0,00) (0,00) (0,00)	0,00 (0,00) (0,00) (0,00)
Titolo 3	Spese per incremento di attività finanziarie	0,00	previsione di competenza <i>di cui già impegnato*</i> <i>di cui fondo pluriennale vincolato</i> previsione di cassa	0,00 (0,00) (0,00) 0,00	0,00 (0,00) (0,00) 0,00	0,00 (0,00) (0,00) (0,00)	0,00 (0,00) (0,00) (0,00)
<b>Totale Programma 04 Servizio idrico integrato</b>		<b>0,00</b>	<b>previsione di competenza <i>di cui già impegnato*</i> <i>di cui fondo pluriennale vincolato</i> previsione di cassa</b>	<b>0,00 0,00 0,00 0,00</b>	<b>0,00 0,00 0,00 0,00</b>	<b>0,00 0,00 0,00 0,00</b>	<b>0,00 0,00 0,00 0,00</b>
<b>0905</b>	<b>Programma 05 Aree protette, parchi naturali, protezione naturalistica e forestazione</b>						
Titolo 1	Spese correnti	0,00	previsione di competenza <i>di cui già impegnato*</i> <i>di cui fondo pluriennale vincolato</i> previsione di cassa	0,00 (0,00) (0,00) 0,00	0,00 (0,00) (0,00) 0,00	0,00 (0,00) (0,00) (0,00)	0,00 (0,00) (0,00) (0,00)
Titolo 2	Spese in conto capitale	0,00	previsione di competenza <i>di cui già impegnato*</i> <i>di cui fondo pluriennale vincolato</i> previsione di cassa	0,00 (0,00) (0,00) 0,00	0,00 (0,00) (0,00) 0,00	0,00 (0,00) (0,00) (0,00)	0,00 (0,00) (0,00) (0,00)
Titolo 3	Spese per incremento di attività finanziarie	0,00	previsione di competenza <i>di cui già impegnato*</i> <i>di cui fondo pluriennale vincolato</i> previsione di cassa	0,00 (0,00) (0,00) 0,00	0,00 (0,00) (0,00) 0,00	0,00 (0,00) (0,00) (0,00)	0,00 (0,00) (0,00) (0,00)
<b>Totale Programma 05 Aree protette, parchi naturali, protezione naturalistica e forestazione</b>		<b>0,00</b>	<b>previsione di competenza <i>di cui già impegnato*</i> <i>di cui fondo pluriennale vincolato</i> previsione di cassa</b>	<b>0,00 0,00 0,00 0,00</b>	<b>0,00 0,00 0,00 0,00</b>	<b>0,00 0,00 0,00 0,00</b>	<b>0,00 0,00 0,00 0,00</b>
<b>0906</b>	<b>Programma 06 Tutela e valorizzazione delle risorse idriche</b>						
Titolo 1	Spese correnti	0,00	previsione di competenza <i>di cui già impegnato*</i> <i>di cui fondo pluriennale vincolato</i> previsione di cassa	0,00 (0,00) (0,00) 0,00	0,00 (0,00) (0,00) 0,00	0,00 (0,00) (0,00) (0,00)	0,00 (0,00) (0,00) (0,00)
Titolo 2	Spese in conto capitale	0,00	previsione di competenza <i>di cui già impegnato*</i> <i>di cui fondo pluriennale vincolato</i> previsione di cassa	0,00 (0,00) (0,00) 0,00	0,00 (0,00) (0,00) 0,00	0,00 (0,00) (0,00) (0,00)	0,00 (0,00) (0,00) (0,00)
Titolo 3	Spese per incremento di attività finanziarie	0,00	previsione di competenza <i>di cui già impegnato*</i> <i>di cui fondo pluriennale vincolato</i> previsione di cassa	0,00 (0,00) (0,00) 0,00	0,00 (0,00) (0,00) 0,00	0,00 (0,00) (0,00) (0,00)	0,00 (0,00) (0,00) (0,00)
<b>Totale Programma 06 Tutela e valorizzazione delle risorse idriche</b>		<b>0,00</b>	<b>previsione di competenza <i>di cui già impegnato*</i> <i>di cui fondo pluriennale vincolato</i> previsione di cassa</b>	<b>0,00 0,00 0,00 0,00</b>	<b>0,00 0,00 0,00 0,00</b>	<b>0,00 0,00 0,00 0,00</b>	<b>0,00 0,00 0,00 0,00</b>
<b>0907</b>	<b>Programma 07 Sviluppo sostenibile territorio montano piccoli Comuni</b>						
Titolo 1	Spese correnti	0,00	previsione di competenza <i>di cui già impegnato*</i> <i>di cui fondo pluriennale vincolato</i> previsione di cassa	0,00 (0,00) (0,00) 0,00	0,00 (0,00) (0,00) 0,00	0,00 (0,00) (0,00) (0,00)	0,00 (0,00) (0,00) (0,00)
Titolo 2	Spese in conto capitale	0,00	previsione di competenza <i>di cui già impegnato*</i> <i>di cui fondo pluriennale vincolato</i> previsione di cassa	0,00 (0,00) (0,00) 0,00	0,00 (0,00) (0,00) 0,00	0,00 (0,00) (0,00) (0,00)	0,00 (0,00) (0,00) (0,00)



**BILANCIO DI PREVISIONE 2021/2022/2023**  
**SPESE**

MISSIONE, PROGRAMMA, TITOLO	DENOMINAZIONE	RESIDUI PRESUNTI AL TERMINE DELL'ESERCIZIO PRECEDENTE QUELLO CUI SI RIFERISCE IL BILANCIO		PREVISIONI DEFINITIVE DELL'ANNO PRECEDENTE QUELLO CUI SI RIFERISCE IL BILANCIO <sup>(2)</sup>			
					PREVISIONI ANNO 2021	PREVISIONI ANNO 2022	PREVISIONI ANNO 2023
Titolo 3	Spese per incremento di attività finanziarie	0,00	previsione di competenza <i>di cui già impegnato*</i> <i>di cui fondo pluriennale vincolato</i> previsione di cassa	0,00 (0,00) (0,00) 0,00	0,00 (0,00) (0,00) 0,00	0,00 (0,00) (0,00) 0,00	0,00 (0,00) (0,00) 0,00
<b>Totale Programma 07</b>	<b>Sviluppo sostenibile territorio montano piccoli Comuni</b>	<b>0,00</b>	<b>previsione di competenza <i>di cui già impegnato*</i> <i>di cui fondo pluriennale vincolato</i> previsione di cassa</b>	<b>0,00 0,00 0,00 0,00</b>	<b>0,00 0,00 0,00 0,00</b>	<b>0,00 0,00 0,00 0,00</b>	<b>0,00 0,00 0,00 0,00</b>

BILANCIO DI PREVISIONE 2021/2022/2023  
SPESE

MISSIONE, PROGRAMMA, TITOLO	DENOMINAZIONE	RESIDUI PRESUNTI AL TERMINE DELL'ESERCIZIO PRECEDENTE QUELLO CUI SI RIFERISCE IL BILANCIO		PREVISIONI DEFINITIVE DELL'ANNO PRECEDENTE QUELLO CUI SI RIFERISCE IL BILANCIO <sup>(2)</sup>				
					PREVISIONI ANNO 2021	PREVISIONI ANNO 2022	PREVISIONI ANNO 2023	
0908	Programma 08 Titolo 1	Qualità dell'aria e riduzione dell'inquinamento Spese correnti	0,00	previsione di competenza	0,00	0,00	0,00	0,00
				<i>di cui già impegnato*</i>	(0,00)	(0,00)	(0,00)	(0,00)
				<i>di cui fondo pluriennale vincolato</i>	(0,00)	(0,00)	(0,00)	(0,00)
				previsione di cassa	0,00	0,00		
	Titolo 2	Spese in conto capitale	0,00	previsione di competenza	0,00	0,00	0,00	0,00
				<i>di cui già impegnato*</i>	(0,00)	(0,00)	(0,00)	(0,00)
				<i>di cui fondo pluriennale vincolato</i>	(0,00)	(0,00)	(0,00)	(0,00)
				previsione di cassa	0,00	0,00		
	Titolo 3	Spese per incremento di attività finanziarie	0,00	previsione di competenza	0,00	0,00	0,00	0,00
				<i>di cui già impegnato*</i>	(0,00)	(0,00)	(0,00)	(0,00)
			<i>di cui fondo pluriennale vincolato</i>	(0,00)	(0,00)	(0,00)	(0,00)	
			previsione di cassa	0,00	0,00			
	<b>Totale Programma 08</b>	<b>Qualità dell'aria e riduzione dell'inquinamento</b>	<b>0,00</b>	<b>previsione di competenza</b>	<b>0,00</b>	<b>0,00</b>	<b>0,00</b>	<b>0,00</b>
				<b><i>di cui già impegnato*</i></b>	<b>0,00</b>	<b>0,00</b>	<b>0,00</b>	<b>0,00</b>
				<b><i>di cui fondo pluriennale vincolato</i></b>	<b>0,00</b>	<b>0,00</b>	<b>0,00</b>	<b>0,00</b>
				<b>previsione di cassa</b>	<b>0,00</b>	<b>0,00</b>	<b>0,00</b>	<b>0,00</b>
0909	Programma 09 Titolo 1	Politica regionale unitaria per lo sviluppo sostenibile e la tutela del territorio e l'ambiente (solo per le Regioni) Spese correnti	0,00	previsione di competenza	0,00	0,00	0,00	0,00
				<i>di cui già impegnato*</i>	(0,00)	(0,00)	(0,00)	(0,00)
				<i>di cui fondo pluriennale vincolato</i>	(0,00)	(0,00)	(0,00)	(0,00)
				previsione di cassa	0,00	0,00		
	Titolo 2	Spese in conto capitale	0,00	previsione di competenza	0,00	0,00	0,00	0,00
				<i>di cui già impegnato*</i>	(0,00)	(0,00)	(0,00)	(0,00)
				<i>di cui fondo pluriennale vincolato</i>	(0,00)	(0,00)	(0,00)	(0,00)
				previsione di cassa	0,00	0,00		
	Titolo 3	Spese per incremento di attività finanziarie	0,00	previsione di competenza	0,00	0,00	0,00	0,00
				<i>di cui già impegnato*</i>	(0,00)	(0,00)	(0,00)	(0,00)
			<i>di cui fondo pluriennale vincolato</i>	(0,00)	(0,00)	(0,00)	(0,00)	
			previsione di cassa	0,00	0,00			
	<b>Totale Programma 09</b>	<b>Politica regionale unitaria per lo sviluppo sostenibile e la tutela del territorio e l'ambiente (solo per le Regioni)</b>	<b>0,00</b>	<b>previsione di competenza</b>	<b>0,00</b>	<b>0,00</b>	<b>0,00</b>	<b>0,00</b>
				<b><i>di cui già impegnato*</i></b>	<b>0,00</b>	<b>0,00</b>	<b>0,00</b>	<b>0,00</b>
				<b><i>di cui fondo pluriennale vincolato</i></b>	<b>0,00</b>	<b>0,00</b>	<b>0,00</b>	<b>0,00</b>
				<b>previsione di cassa</b>	<b>0,00</b>	<b>0,00</b>	<b>0,00</b>	<b>0,00</b>
<b>TOTALE MISSIONE 09</b>		<b>Sviluppo sostenibile e tutela del territorio e dell'ambiente</b>	<b>43000,00</b>	<b>previsione di competenza</b>	<b>43000,00</b>	<b>10000,00</b>	<b>41000,00</b>	<b>33000,00</b>
				<b><i>di cui già impegnato*</i></b>	<b>0,00</b>	<b>0,00</b>	<b>0,00</b>	<b>0,00</b>
				<b><i>di cui fondo pluriennale vincolato</i></b>	<b>0,00</b>	<b>0,00</b>	<b>0,00</b>	<b>0,00</b>
				<b>previsione di cassa</b>	<b>43000,00</b>	<b>143000,00</b>		
<b>MISSIONE 10</b>		<b>Trasporti e diritto alla mobilità</b>						
1001	Programma 01 Titolo 1	Trasporto ferroviario Spese correnti	0,00	previsione di competenza	0,00	0,00	0,00	0,00
				<i>di cui già impegnato*</i>	(0,00)	(0,00)	(0,00)	(0,00)
				<i>di cui fondo pluriennale vincolato</i>	(0,00)	(0,00)	(0,00)	(0,00)
				previsione di cassa	0,00	0,00		
	Titolo 2	Spese in conto capitale	0,00	previsione di competenza	0,00	0,00	0,00	0,00
				<i>di cui già impegnato*</i>	(0,00)	(0,00)	(0,00)	(0,00)
				<i>di cui fondo pluriennale vincolato</i>	(0,00)	(0,00)	(0,00)	(0,00)
				previsione di cassa	0,00	0,00		
	Titolo 3	Spese per incremento di attività finanziarie	0,00	previsione di competenza	0,00	0,00	0,00	0,00
				<i>di cui già impegnato*</i>	(0,00)	(0,00)	(0,00)	(0,00)
			<i>di cui fondo pluriennale vincolato</i>	(0,00)	(0,00)	(0,00)	(0,00)	
			previsione di cassa	0,00	0,00			
	<b>Totale Programma 01</b>	<b>Trasporto ferroviario</b>	<b>0,00</b>	<b>previsione di competenza</b>	<b>0,00</b>	<b>0,00</b>	<b>0,00</b>	<b>0,00</b>
				<b><i>di cui già impegnato*</i></b>	<b>0,00</b>	<b>0,00</b>	<b>0,00</b>	<b>0,00</b>
				<b><i>di cui fondo pluriennale vincolato</i></b>	<b>0,00</b>	<b>0,00</b>	<b>0,00</b>	<b>0,00</b>
				<b>previsione di cassa</b>	<b>0,00</b>	<b>0,00</b>	<b>0,00</b>	<b>0,00</b>
1002	Programma 02 Titolo 1	Trasporto pubblico locale Spese correnti	0,00	previsione di competenza	0,00	0,00	0,00	0,00
				<i>di cui già impegnato*</i>	(0,00)	(0,00)	(0,00)	(0,00)
				<i>di cui fondo pluriennale vincolato</i>	(0,00)	(0,00)	(0,00)	(0,00)
				previsione di cassa	0,00	0,00		
	Titolo 2	Spese in conto capitale	0,00	previsione di competenza	0,00	0,00	0,00	0,00
				<i>di cui già impegnato*</i>	(0,00)	(0,00)	(0,00)	(0,00)
				<i>di cui fondo pluriennale vincolato</i>	(0,00)	(0,00)	(0,00)	(0,00)
				previsione di cassa	0,00	0,00		
	Titolo 3	Spese per incremento di attività finanziarie	0,00	previsione di competenza	0,00	0,00	0,00	0,00
				<i>di cui già impegnato*</i>	(0,00)	(0,00)	(0,00)	(0,00)
			<i>di cui fondo pluriennale vincolato</i>	(0,00)	(0,00)	(0,00)	(0,00)	
			previsione di cassa	0,00	0,00			
	<b>Totale Programma 02</b>	<b>Trasporto pubblico locale</b>	<b>0,00</b>	<b>previsione di competenza</b>	<b>0,00</b>	<b>0,00</b>	<b>0,00</b>	<b>0,00</b>
				<b><i>di cui già impegnato*</i></b>	<b>0,00</b>	<b>0,00</b>	<b>0,00</b>	<b>0,00</b>
				<b><i>di cui fondo pluriennale vincolato</i></b>	<b>0,00</b>	<b>0,00</b>	<b>0,00</b>	<b>0,00</b>
				<b>previsione di cassa</b>	<b>0,00</b>	<b>0,00</b>	<b>0,00</b>	<b>0,00</b>
1003	Programma 03	Trasporto per vie d'acqua						

**BILANCIO DI PREVISIONE 2021/2022/2023**  
**SPESE**

MISSIONE, PROGRAMMA, TITOLO	DENOMINAZIONE	RESIDUI PRESUNTI AL TERMINE DELL'ESERCIZIO PRECEDENTE QUELLO CUI SI RIFERISCE IL BILANCIO		PREVISIONI DEFINITIVE DELL'ANNO PRECEDENTE QUELLO CUI SI RIFERISCE IL BILANCIO <sup>(2)</sup>	PREVISIONI		
					ANNO 2021	ANNO 2022	ANNO 2023
Titolo 1	Spese correnti	0,00	previsione di competenza	0,00	0,00	0,00	0,00
			<i>di cui già impegnato*</i>	(0,00)	(0,00)	(0,00)	(0,00)
			<i>di cui fondo pluriennale vincolato</i>	(0,00)	(0,00)	(0,00)	(0,00)
			previsione di cassa	0,00	0,00		
Titolo 2	Spese in conto capitale	0,00	previsione di competenza	0,00	0,00	0,00	0,00
			<i>di cui già impegnato*</i>	(0,00)	(0,00)	(0,00)	(0,00)
			<i>di cui fondo pluriennale vincolato</i>	(0,00)	(0,00)	(0,00)	(0,00)
			previsione di cassa	0,00	0,00		
Titolo 3	Spese per incremento di attività finanziarie	0,00	previsione di competenza	0,00	0,00	0,00	0,00
			<i>di cui già impegnato*</i>	(0,00)	(0,00)	(0,00)	(0,00)
			<i>di cui fondo pluriennale vincolato</i>	(0,00)	(0,00)	(0,00)	(0,00)
			previsione di cassa	0,00	0,00		
<b>Totale Programma 03</b>	<b>Trasporto per vie d'acqua</b>	<b>0,00</b>	<b>previsione di competenza</b>	<b>0,00</b>	<b>0,00</b>	<b>0,00</b>	<b>0,00</b>
			<b><i>di cui già impegnato*</i></b>	<b>0,00</b>	<b>0,00</b>	<b>0,00</b>	<b>0,00</b>
			<b><i>di cui fondo pluriennale vincolato</i></b>	<b>0,00</b>	<b>0,00</b>	<b>0,00</b>	<b>0,00</b>
			<b>previsione di cassa</b>	<b>0,00</b>	<b>0,00</b>		

BILANCIO DI PREVISIONE 2021/2022/2023  
SPESE

MISSIONE, PROGRAMMA, TITOLO	DENOMINAZIONE	RESIDUI PRESUNTI AL TERMINE DELL'ESERCIZIO PRECEDENTE QUELLO CUI SI RIFERISCE IL BILANCIO		PREVISIONI DEFINITIVE DELL'ANNO PRECEDENTE QUELLO CUI SI RIFERISCE IL BILANCIO <sup>(2)</sup>	PREVISIONI						
					ANNO 2021	ANNO 2022	ANNO 2023				
1004	Programma Titolo 1	04 Altre modalità di trasporto Spese correnti	0,00	previsione di competenza <i>di cui già impegnato*</i> <i>di cui fondo pluriennale vincolato</i> previsione di cassa	0,00 (0,00) (0,00) 0,00	0,00 (0,00) (0,00) 0,00	0,00 (0,00) (0,00) 0,00	0,00 (0,00) (0,00) 0,00			
			Titolo 2	Spese in conto capitale	0,00	previsione di competenza <i>di cui già impegnato*</i> <i>di cui fondo pluriennale vincolato</i> previsione di cassa	0,00 (0,00) (0,00) 0,00	0,00 (0,00) (0,00) 0,00	0,00 (0,00) (0,00) 0,00	0,00 (0,00) (0,00) 0,00	
					Titolo 3	Spese per incremento di attività finanziarie	0,00	previsione di competenza <i>di cui già impegnato*</i> <i>di cui fondo pluriennale vincolato</i> previsione di cassa	0,00 (0,00) (0,00) 0,00	0,00 (0,00) (0,00) 0,00	0,00 (0,00) (0,00) 0,00
	Totale Programma	04 Altre modalità di trasporto					0,00	previsione di competenza <i>di cui già impegnato*</i> <i>di cui fondo pluriennale vincolato</i> previsione di cassa	0,00 0,00 0,00 0,00	0,00 0,00 0,00 0,00	0,00 0,00 0,00 0,00
	1005	Programma Titolo 1	05 Viabilità e infrastrutture stradali Spese correnti	0,00			previsione di competenza <i>di cui già impegnato*</i> <i>di cui fondo pluriennale vincolato</i> previsione di cassa	0,00 (0,00) (0,00) 0,00	0,00 (0,00) (0,00) 0,00	0,00 (0,00) (0,00) 0,00	0,00 (0,00) (0,00) 0,00
				Titolo 2	Spese in conto capitale	0,00	previsione di competenza <i>di cui già impegnato*</i> <i>di cui fondo pluriennale vincolato</i> previsione di cassa	0,00 (0,00) (0,00) 0,00	0,00 (0,00) (0,00) 0,00	0,00 (0,00) (0,00) 0,00	0,00 (0,00) (0,00) 0,00
						Titolo 3	Spese per incremento di attività finanziarie	0,00	previsione di competenza <i>di cui già impegnato*</i> <i>di cui fondo pluriennale vincolato</i> previsione di cassa	0,00 (0,00) (0,00) 0,00	0,00 (0,00) (0,00) 0,00
	Totale Programma	05 Viabilità e infrastrutture stradali	0,00					previsione di competenza <i>di cui già impegnato*</i> <i>di cui fondo pluriennale vincolato</i> previsione di cassa	0,00 0,00 0,00 0,00	0,00 0,00 0,00 0,00	0,00 0,00 0,00 0,00
	1006	Programma Titolo 1	06 Politica regionale unitaria per i trasporti e il diritto alla mobilità (solo Spese correnti	0,00	previsione di competenza <i>di cui già impegnato*</i> <i>di cui fondo pluriennale vincolato</i> previsione di cassa			0,00 (0,00) (0,00) 0,00	0,00 (0,00) (0,00) 0,00	0,00 (0,00) (0,00) 0,00	0,00 (0,00) (0,00) 0,00
				Titolo 2	Spese in conto capitale	0,00	previsione di competenza <i>di cui già impegnato*</i> <i>di cui fondo pluriennale vincolato</i> previsione di cassa	0,00 (0,00) (0,00) 0,00	0,00 (0,00) (0,00) 0,00	0,00 (0,00) (0,00) 0,00	0,00 (0,00) (0,00) 0,00
Titolo 3						Spese per incremento di attività finanziarie	0,00	previsione di competenza <i>di cui già impegnato*</i> <i>di cui fondo pluriennale vincolato</i> previsione di cassa	0,00 (0,00) (0,00) 0,00	0,00 (0,00) (0,00) 0,00	0,00 (0,00) (0,00) 0,00
	Totale Programma	06 Politica regionale unitaria per i trasporti e il diritto alla mobilità (solo per le Regioni)	0,00				previsione di competenza <i>di cui già impegnato*</i> <i>di cui fondo pluriennale vincolato</i> previsione di cassa	0,00 0,00 0,00 0,00	0,00 0,00 0,00 0,00	0,00 0,00 0,00 0,00	0,00 0,00 0,00 0,00
	<b>TOTALE MISSIONE 10</b>		<b>Trasporti e diritto alla mobilità</b>	<b>0,00</b>	<b>previsione di competenza <i>di cui già impegnato*</i> <i>di cui fondo pluriennale vincolato</i> previsione di cassa</b>		<b>0,00 0,00 0,00 0,00</b>	<b>0,00 0,00 0,00 0,00</b>	<b>0,00 0,00 0,00 0,00</b>	<b>0,00 0,00 0,00 0,00</b>	
<b>MISSIONE</b>		<b>11 Soccorso civile</b>									
1101	Programma Titolo 1	01 Sistema di protezione civile Spese correnti	0,00	previsione di competenza <i>di cui già impegnato*</i> <i>di cui fondo pluriennale vincolato</i> previsione di cassa	0,00 (0,00) (0,00) 0,00	0,00 (0,00) (0,00) 0,00	0,00 (0,00) (0,00) 0,00	0,00 (0,00) (0,00) 0,00			
			Titolo 2	Spese in conto capitale	0,00	previsione di competenza <i>di cui già impegnato*</i> <i>di cui fondo pluriennale vincolato</i> previsione di cassa	0,00 (0,00) (0,00) 0,00	0,00 (0,00) (0,00) 0,00	0,00 (0,00) (0,00) 0,00	0,00 (0,00) (0,00) 0,00	
					Titolo 3	Spese per incremento di attività finanziarie	0,00	previsione di competenza <i>di cui già impegnato*</i> <i>di cui fondo pluriennale vincolato</i> previsione di cassa	0,00 (0,00) (0,00) 0,00	0,00 (0,00) (0,00) 0,00	0,00 (0,00) (0,00) 0,00
	Totale Programma	01 Sistema di protezione civile					0,00	previsione di competenza <i>di cui già impegnato*</i> <i>di cui fondo pluriennale vincolato</i> previsione di cassa	0,00 0,00 0,00 0,00	0,00 0,00 0,00 0,00	0,00 0,00 0,00 0,00
1102	Programma Titolo 1	02 Interventi a seguito di calamità naturali Spese correnti	0,00	previsione di competenza <i>di cui già impegnato*</i> <i>di cui fondo pluriennale vincolato</i>			0,00 (0,00) (0,00)	0,00 (0,00) (0,00)	0,00 (0,00) (0,00)	0,00 (0,00) (0,00)	

**BILANCIO DI PREVISIONE 2021/2022/2023**  
**SPESE**

MISSIONE, PROGRAMMA, TITOLO	DENOMINAZIONE	RESIDUI PRESUNTI AL TERMINE DELL'ESERCIZIO PRECEDENTE QUELLO CUI SI RIFERISCE IL BILANCIO		PREVISIONI DEFINITIVE DELL'ANNO PRECEDENTE QUELLO CUI SI RIFERISCE IL BILANCIO <sup>(2)</sup>			
					PREVISIONI ANNO 2021	PREVISIONI ANNO 2022	PREVISIONI ANNO 2023
			previsione di cassa	0,00	0,00		
Titolo 2	Spese in conto capitale	0,00	previsione di competenza	0,00	0,00	0,00	0,00
			<i>di cui già impegnato*</i>	<i>(0,00)</i>	<i>(0,00)</i>	<i>(0,00)</i>	<i>(0,00)</i>
			<i>di cui fondo pluriennale vincolato</i>	<i>(0,00)</i>	<i>(0,00)</i>	<i>(0,00)</i>	<i>(0,00)</i>
			previsione di cassa	0,00	0,00		
Titolo 3	Spese per incremento di attività finanziarie	0,00	previsione di competenza	0,00	0,00	0,00	0,00
			<i>di cui già impegnato*</i>	<i>(0,00)</i>	<i>(0,00)</i>	<i>(0,00)</i>	<i>(0,00)</i>
			<i>di cui fondo pluriennale vincolato</i>	<i>(0,00)</i>	<i>(0,00)</i>	<i>(0,00)</i>	<i>(0,00)</i>
			previsione di cassa	0,00	0,00		
<b>Totale Programma 02</b>	<b>Interventi a seguito di calamità naturali</b>	<b>0,00</b>	<b>previsione di competenza</b>	<b>0,00</b>	<b>0,00</b>	<b>0,00</b>	<b>0,00</b>
			<i>di cui già impegnato*</i>	<i>0,00</i>	<i>0,00</i>	<i>0,00</i>	<i>0,00</i>
			<i>di cui fondo pluriennale vincolato</i>	<i>0,00</i>	<i>0,00</i>	<i>0,00</i>	<i>0,00</i>
			previsione di cassa	0,00	0,00		

BILANCIO DI PREVISIONE 2021/2022/2023  
SPESE

MISSIONE, PROGRAMMA, TITOLO	DENOMINAZIONE	RESIDUI PRESUNTI AL TERMINE DELL'ESERCIZIO PRECEDENTE QUELLO CUI SI RIFERISCE IL BILANCIO		PREVISIONI DEFINITIVE DELL'ANNO PRECEDENTE QUELLO CUI SI RIFERISCE IL BILANCIO <sup>(2)</sup>	PREVISIONI			
					ANNO 2021	PREVISIONI ANNO 2022	PREVISIONI ANNO 2023	
<b>1103</b>	<b>Programma</b>	<b>03</b>	<b>Politica regionale unitaria per il soccorso e la protezione civile (solo</b>					
	Titolo 1		Spese correnti	0,00	previsione di competenza <i>di cui già impegnato*</i> <i>di cui fondo pluriennale vincolato</i>	0,00 (0,00) (0,00)	0,00 (0,00) (0,00)	0,00 (0,00) (0,00)
				0,00	previsione di cassa	0,00	0,00	0,00
	Titolo 2		Spese in conto capitale	0,00	previsione di competenza <i>di cui già impegnato*</i> <i>di cui fondo pluriennale vincolato</i>	0,00 (0,00) (0,00)	0,00 (0,00) (0,00)	0,00 (0,00) (0,00)
				0,00	previsione di cassa	0,00	0,00	0,00
	Titolo 3		Spese per incremento di attività finanziarie	0,00	previsione di competenza <i>di cui già impegnato*</i> <i>di cui fondo pluriennale vincolato</i>	0,00 (0,00) (0,00)	0,00 (0,00) (0,00)	0,00 (0,00) (0,00)
				0,00	previsione di cassa	0,00	0,00	0,00
	<b>Totale Programma</b>	<b>03</b>	<b>Politica regionale unitaria per il soccorso e la protezione civile (solo per le Regioni)</b>	<b>0,00</b>	<b>previsione di competenza <i>di cui già impegnato*</i> <i>di cui fondo pluriennale vincolato</i> previsione di cassa</b>	<b>0,00 0,00 0,00 0,00</b>	<b>0,00 0,00 0,00 0,00</b>	<b>0,00 0,00 0,00 0,00</b>
	<b>TOTALE MISSIONE 11</b>		<b>Soccorso civile</b>	<b>0,00</b>	<b>previsione di competenza <i>di cui già impegnato*</i> <i>di cui fondo pluriennale vincolato</i> previsione di cassa</b>	<b>0,00 0,00 0,00 0,00</b>	<b>0,00 0,00 0,00 0,00</b>	<b>0,00 0,00 0,00 0,00</b>
	<b>MISSIONE</b>	<b>12</b>	<b>Diritti sociali, politiche sociali e famiglia</b>					
<b>1201</b>	<b>Programma</b>	<b>01</b>	<b>Interventi per l'infanzia e i minori e per asili nido</b>					
	Titolo 1		Spese correnti	0,00	previsione di competenza <i>di cui già impegnato*</i> <i>di cui fondo pluriennale vincolato</i>	0,00 (0,00) (0,00)	0,00 (0,00) (0,00)	0,00 (0,00) (0,00)
				0,00	previsione di cassa	0,00	0,00	0,00
	Titolo 2		Spese in conto capitale	0,00	previsione di competenza <i>di cui già impegnato*</i> <i>di cui fondo pluriennale vincolato</i>	0,00 (0,00) (0,00)	0,00 (0,00) (0,00)	0,00 (0,00) (0,00)
				0,00	previsione di cassa	0,00	0,00	0,00
	Titolo 3		Spese per incremento di attività finanziarie	0,00	previsione di competenza <i>di cui già impegnato*</i> <i>di cui fondo pluriennale vincolato</i>	0,00 (0,00) (0,00)	0,00 (0,00) (0,00)	0,00 (0,00) (0,00)
				0,00	previsione di cassa	0,00	0,00	0,00
	<b>Totale Programma</b>	<b>01</b>	<b>Interventi per l'infanzia e i minori e per asili nido</b>	<b>0,00</b>	<b>previsione di competenza <i>di cui già impegnato*</i> <i>di cui fondo pluriennale vincolato</i> previsione di cassa</b>	<b>0,00 0,00 0,00 0,00</b>	<b>0,00 0,00 0,00 0,00</b>	<b>0,00 0,00 0,00 0,00</b>
<b>1202</b>	<b>Programma</b>	<b>02</b>	<b>Interventi per la disabilità</b>					
	Titolo 1		Spese correnti	0,00	previsione di competenza <i>di cui già impegnato*</i> <i>di cui fondo pluriennale vincolato</i>	0,00 (0,00) (0,00)	0,00 (0,00) (0,00)	0,00 (0,00) (0,00)
				0,00	previsione di cassa	0,00	0,00	0,00
	Titolo 2		Spese in conto capitale	0,00	previsione di competenza <i>di cui già impegnato*</i> <i>di cui fondo pluriennale vincolato</i>	0,00 (0,00) (0,00)	0,00 (0,00) (0,00)	0,00 (0,00) (0,00)
				0,00	previsione di cassa	0,00	0,00	0,00
	Titolo 3		Spese per incremento di attività finanziarie	0,00	previsione di competenza <i>di cui già impegnato*</i> <i>di cui fondo pluriennale vincolato</i>	0,00 (0,00) (0,00)	0,00 (0,00) (0,00)	0,00 (0,00) (0,00)
				0,00	previsione di cassa	0,00	0,00	0,00
	<b>Totale Programma</b>	<b>02</b>	<b>Interventi per la disabilità</b>	<b>0,00</b>	<b>previsione di competenza <i>di cui già impegnato*</i> <i>di cui fondo pluriennale vincolato</i> previsione di cassa</b>	<b>0,00 0,00 0,00 0,00</b>	<b>0,00 0,00 0,00 0,00</b>	<b>0,00 0,00 0,00 0,00</b>
<b>1203</b>	<b>Programma</b>	<b>03</b>	<b>Interventi per gli anziani</b>					
	Titolo 1		Spese correnti	0,00	previsione di competenza <i>di cui già impegnato*</i> <i>di cui fondo pluriennale vincolato</i>	0,00 (0,00) (0,00)	0,00 (0,00) (0,00)	0,00 (0,00) (0,00)
				0,00	previsione di cassa	0,00	0,00	0,00
	Titolo 2		Spese in conto capitale	0,00	previsione di competenza <i>di cui già impegnato*</i> <i>di cui fondo pluriennale vincolato</i>	0,00 (0,00) (0,00)	0,00 (0,00) (0,00)	0,00 (0,00) (0,00)
				0,00	previsione di cassa	0,00	0,00	0,00
	Titolo 3		Spese per incremento di attività finanziarie	0,00	previsione di competenza <i>di cui già impegnato*</i> <i>di cui fondo pluriennale vincolato</i>	0,00 (0,00) (0,00)	0,00 (0,00) (0,00)	0,00 (0,00) (0,00)
				0,00	previsione di cassa	0,00	0,00	0,00
	<b>Totale Programma</b>	<b>03</b>	<b>Interventi per gli anziani</b>	<b>0,00</b>	<b>previsione di competenza <i>di cui già impegnato*</i> <i>di cui fondo pluriennale vincolato</i> previsione di cassa</b>	<b>0,00 0,00 0,00 0,00</b>	<b>0,00 0,00 0,00 0,00</b>	<b>0,00 0,00 0,00 0,00</b>
<b>1204</b>	<b>Programma</b>	<b>04</b>	<b>Interventi per soggetti a rischio di esclusione sociale</b>					
	Titolo 1		Spese correnti	0,00	previsione di competenza	0,00	0,00	0,00

**BILANCIO DI PREVISIONE 2021/2022/2023**  
**SPESE**

MISSIONE, PROGRAMMA, TITOLO	DENOMINAZIONE	RESIDUI PRESUNTI AL TERMINE DELL'ESERCIZIO PRECEDENTE QUELLO CUI SI RIFERISCE IL BILANCIO		PREVISIONI DEFINITIVE DELL'ANNO PRECEDENTE QUELLO CUI SI RIFERISCE IL BILANCIO <sup>(2)</sup>			
					PREVISIONI ANNO 2021	PREVISIONI ANNO 2022	PREVISIONI ANNO 2023
			<i>di cui già impegnato*</i>	(0,00)	(0,00)	(0,00)	(0,00)
			<i>di cui fondo pluriennale vincolato</i>	(0,00)	(0,00)	(0,00)	(0,00)
			previsione di cassa	0,00	0,00		
Titolo 2	Spese in conto capitale	0,00	previsione di competenza	0,00	0,00	0,00	0,00
			<i>di cui già impegnato*</i>	(0,00)	(0,00)	(0,00)	(0,00)
			<i>di cui fondo pluriennale vincolato</i>	(0,00)	(0,00)	(0,00)	(0,00)
			previsione di cassa	0,00	0,00		
Titolo 3	Spese per incremento di attività finanziarie	0,00	previsione di competenza	0,00	0,00	0,00	0,00
			<i>di cui già impegnato*</i>	(0,00)	(0,00)	(0,00)	(0,00)
			<i>di cui fondo pluriennale vincolato</i>	(0,00)	(0,00)	(0,00)	(0,00)
			previsione di cassa	0,00	0,00		
<b>Totale Programma 04</b>	<b>Interventi per soggetti a rischio di esclusione sociale</b>	<b>0,00</b>	previsione di competenza	<b>0,00</b>	<b>0,00</b>	<b>0,00</b>	<b>0,00</b>
			<i>di cui già impegnato*</i>	<b>0,00</b>	<b>0,00</b>	<b>0,00</b>	<b>0,00</b>
			<i>di cui fondo pluriennale vincolato</i>	<b>0,00</b>	<b>0,00</b>	<b>0,00</b>	<b>0,00</b>
			previsione di cassa	<b>0,00</b>	<b>0,00</b>		

BILANCIO DI PREVISIONE 2021/2022/2023  
SPESE

MISSIONE, PROGRAMMA, TITOLO	DENOMINAZIONE	RESIDUI PRESUNTI AL TERMINE DELL'ESERCIZIO PRECEDENTE QUELLO CUI SI RIFERISCE IL BILANCIO		PREVISIONI DEFINITIVE DELL'ANNO PRECEDENTE QUELLO CUI SI RIFERISCE IL BILANCIO <sup>(2)</sup>	PREVISIONI				
					ANNO 2021	ANNO 2022	ANNO 2023		
1205	Programma Titolo 1	05 Interventi per le famiglie Spese correnti	0,00	previsione di competenza <i>di cui già impegnato*</i> <i>di cui fondo pluriennale vincolato</i>	0,00 (0,00) (0,00)	0,00 (0,00) (0,00)	0,00 (0,00) (0,00)	0,00 (0,00) (0,00)	
				previsione di cassa	0,00	0,00	0,00	0,00	
	Titolo 2	Spese in conto capitale	0,00	previsione di competenza <i>di cui già impegnato*</i> <i>di cui fondo pluriennale vincolato</i>	0,00 (0,00) (0,00)	0,00 (0,00) (0,00)	0,00 (0,00) (0,00)	0,00 (0,00) (0,00)	
				previsione di cassa	0,00	0,00	0,00	0,00	
	Titolo 3	Spese per incremento di attività finanziarie	0,00	previsione di competenza <i>di cui già impegnato*</i> <i>di cui fondo pluriennale vincolato</i>	0,00 (0,00) (0,00)	0,00 (0,00) (0,00)	0,00 (0,00) (0,00)	0,00 (0,00) (0,00)	
				previsione di cassa	0,00	0,00	0,00	0,00	
		<b>Totale Programma</b>	<b>05 Interventi per le famiglie</b>	<b>0,00</b>	<b>previsione di competenza <i>di cui già impegnato*</i> <i>di cui fondo pluriennale vincolato</i> previsione di cassa</b>	<b>0,00 0,00 0,00 0,00</b>	<b>0,00 0,00 0,00 0,00</b>	<b>0,00 0,00 0,00 0,00</b>	
	1206	Programma Titolo 1	06 Interventi per il diritto alla casa Spese correnti	0,00	previsione di competenza <i>di cui già impegnato*</i> <i>di cui fondo pluriennale vincolato</i>	0,00 (0,00) (0,00)	0,00 (0,00) (0,00)	0,00 (0,00) (0,00)	0,00 (0,00) (0,00)
					previsione di cassa	0,00	0,00	0,00	0,00
Titolo 2		Spese in conto capitale	0,00	previsione di competenza <i>di cui già impegnato*</i> <i>di cui fondo pluriennale vincolato</i>	0,00 (0,00) (0,00)	0,00 (0,00) (0,00)	0,00 (0,00) (0,00)	0,00 (0,00) (0,00)	
				previsione di cassa	0,00	0,00	0,00	0,00	
Titolo 3		Spese per incremento di attività finanziarie	0,00	previsione di competenza <i>di cui già impegnato*</i> <i>di cui fondo pluriennale vincolato</i>	0,00 (0,00) (0,00)	0,00 (0,00) (0,00)	0,00 (0,00) (0,00)	0,00 (0,00) (0,00)	
				previsione di cassa	0,00	0,00	0,00	0,00	
		<b>Totale Programma</b>	<b>06 Interventi per il diritto alla casa</b>	<b>0,00</b>	<b>previsione di competenza <i>di cui già impegnato*</i> <i>di cui fondo pluriennale vincolato</i> previsione di cassa</b>	<b>0,00 0,00 0,00 0,00</b>	<b>0,00 0,00 0,00 0,00</b>	<b>0,00 0,00 0,00 0,00</b>	
1207		Programma Titolo 1	07 Programmazione e governo della rete dei servizi socio-sanitari e sociali Spese correnti	0,00	previsione di competenza <i>di cui già impegnato*</i> <i>di cui fondo pluriennale vincolato</i>	0,00 (0,00) (0,00)	0,00 (0,00) (0,00)	0,00 (0,00) (0,00)	0,00 (0,00) (0,00)
					previsione di cassa	0,00	0,00	0,00	0,00
	Titolo 2	Spese in conto capitale	0,00	previsione di competenza <i>di cui già impegnato*</i> <i>di cui fondo pluriennale vincolato</i>	0,00 (0,00) (0,00)	0,00 (0,00) (0,00)	0,00 (0,00) (0,00)	0,00 (0,00) (0,00)	
				previsione di cassa	0,00	0,00	0,00	0,00	
	Titolo 3	Spese per incremento di attività finanziarie	0,00	previsione di competenza <i>di cui già impegnato*</i> <i>di cui fondo pluriennale vincolato</i>	0,00 (0,00) (0,00)	0,00 (0,00) (0,00)	0,00 (0,00) (0,00)	0,00 (0,00) (0,00)	
				previsione di cassa	0,00	0,00	0,00	0,00	
		<b>Totale Programma</b>	<b>07 Programmazione e governo della rete dei servizi socio-sanitari e sociali</b>	<b>0,00</b>	<b>previsione di competenza <i>di cui già impegnato*</i> <i>di cui fondo pluriennale vincolato</i> previsione di cassa</b>	<b>0,00 0,00 0,00 0,00</b>	<b>0,00 0,00 0,00 0,00</b>	<b>0,00 0,00 0,00 0,00</b>	
	1208	Programma Titolo 1	08 Cooperazione e associazionismo Spese correnti	0,00	previsione di competenza <i>di cui già impegnato*</i> <i>di cui fondo pluriennale vincolato</i>	0,00 (0,00) (0,00)	0,00 (0,00) (0,00)	0,00 (0,00) (0,00)	0,00 (0,00) (0,00)
					previsione di cassa	0,00	0,00	0,00	0,00
Titolo 2		Spese in conto capitale	0,00	previsione di competenza <i>di cui già impegnato*</i> <i>di cui fondo pluriennale vincolato</i>	0,00 (0,00) (0,00)	0,00 (0,00) (0,00)	0,00 (0,00) (0,00)	0,00 (0,00) (0,00)	
				previsione di cassa	0,00	0,00	0,00	0,00	
Titolo 3		Spese per incremento di attività finanziarie	0,00	previsione di competenza <i>di cui già impegnato*</i> <i>di cui fondo pluriennale vincolato</i>	0,00 (0,00) (0,00)	0,00 (0,00) (0,00)	0,00 (0,00) (0,00)	0,00 (0,00) (0,00)	
				previsione di cassa	0,00	0,00	0,00	0,00	
		<b>Totale Programma</b>	<b>08 Cooperazione e associazionismo</b>	<b>0,00</b>	<b>previsione di competenza <i>di cui già impegnato*</i> <i>di cui fondo pluriennale vincolato</i> previsione di cassa</b>	<b>0,00 0,00 0,00 0,00</b>	<b>0,00 0,00 0,00 0,00</b>	<b>0,00 0,00 0,00 0,00</b>	
1209		Programma Titolo 1	09 Servizio necroscopico e cimiteriale Spese correnti	0,00	previsione di competenza <i>di cui già impegnato*</i> <i>di cui fondo pluriennale vincolato</i>	0,00 (0,00) (0,00)	0,00 (0,00) (0,00)	0,00 (0,00) (0,00)	0,00 (0,00) (0,00)
					previsione di cassa	0,00	0,00	0,00	0,00
	Titolo 2	Spese in conto capitale	0,00	previsione di competenza <i>di cui già impegnato*</i> <i>di cui fondo pluriennale vincolato</i>	0,00 (0,00) (0,00)	0,00 (0,00) (0,00)	0,00 (0,00) (0,00)	0,00 (0,00) (0,00)	
				previsione di cassa	0,00	0,00	0,00	0,00	
	Titolo 3	Spese per incremento di attività finanziarie	0,00	previsione di competenza <i>di cui già impegnato*</i>	0,00 (0,00)	0,00 (0,00)	0,00 (0,00)	0,00 (0,00)	



**BILANCIO DI PREVISIONE 2021/2022/2023**  
**SPESE**

MISSIONE, PROGRAMMA, TITOLO	DENOMINAZIONE	RESIDUI PRESUNTI AL TERMINE DELL'ESERCIZIO PRECEDENTE QUELLO CUI SI RIFERISCE IL BILANCIO		PREVISIONI DEFINITIVE DELL'ANNO PRECEDENTE QUELLO CUI SI RIFERISCE IL BILANCIO <sup>(2)</sup>			
					PREVISIONI ANNO 2021	PREVISIONI ANNO 2022	PREVISIONI ANNO 2023
			<i>di cui fondo pluriennale vincolato</i>	(0,00)	(0,00)	(0,00)	(0,00)
			previsione di cassa	0,00	0,00		
<b>Totale Programma</b>	<b>09 Servizio necroscopico e cimiteriale</b>	<b>0,00</b>	<b>previsione di competenza</b>	<b>0,00</b>	<b>0,00</b>	<b>0,00</b>	<b>0,00</b>
			<i>di cui già impegnato*</i>	<b>0,00</b>	<b>0,00</b>	<b>0,00</b>	<b>0,00</b>
			<i>di cui fondo pluriennale vincolato</i>	<b>0,00</b>	<b>0,00</b>	<b>0,00</b>	<b>0,00</b>
			previsione di cassa	<b>0,00</b>	<b>0,00</b>		

BILANCIO DI PREVISIONE 2021/2022/2023  
SPESE

MISSIONE, PROGRAMMA, TITOLO	DENOMINAZIONE	RESIDUI PRESUNTI AL TERMINE DELL'ESERCIZIO PRECEDENTE QUELLO CUI SI RIFERISCE IL BILANCIO		PREVISIONI DEFINITIVE DELL'ANNO PRECEDENTE QUELLO CUI SI RIFERISCE IL BILANCIO <sup>(2)</sup>	PREVISIONI		
					ANNO 2021	ANNO 2022	ANNO 2023
1210	Programma Titolo 1	10	Politica regionale unitaria per i diritti sociali e la famiglia <i>(solo per le</i> Spese correnti	0,00 previsione di competenza <i>di cui già impegnato*</i> <i>di cui fondo pluriennale vincolato</i> previsione di cassa	0,00 (0,00) (0,00) 0,00	0,00 (0,00) (0,00) 0,00	0,00 (0,00) (0,00) 0,00
	Titolo 2		Spese in conto capitale	0,00 previsione di competenza <i>di cui già impegnato*</i> <i>di cui fondo pluriennale vincolato</i> previsione di cassa	0,00 (0,00) (0,00) 0,00	0,00 (0,00) (0,00) 0,00	0,00 (0,00) (0,00) 0,00
	Titolo 3		Spese per incremento di attività finanziarie	0,00 previsione di competenza <i>di cui già impegnato*</i> <i>di cui fondo pluriennale vincolato</i> previsione di cassa	0,00 (0,00) (0,00) 0,00	0,00 (0,00) (0,00) 0,00	0,00 (0,00) (0,00) 0,00
	Totale Programma	10	Politica regionale unitaria per i diritti sociali e la famiglia (solo per le Regioni)	0,00 previsione di competenza <i>di cui già impegnato*</i> <i>di cui fondo pluriennale vincolato</i> previsione di cassa	0,00 0,00 0,00 0,00	0,00 0,00 0,00 0,00	0,00 0,00 0,00 0,00
TOTALE MISSIONE 12			Diritti sociali, politiche sociali e famiglia	0,00 previsione di competenza <i>di cui già impegnato*</i> <i>di cui fondo pluriennale vincolato</i> previsione di cassa	0,00 0,00 0,00 0,00	0,00 0,00 0,00 0,00	0,00 0,00 0,00 0,00
MISSIONE		13	Tutela della salute				
1301	Programma Titolo 1	01	Servizio sanitario regionale - finanziamento ordinario corrente per la garanzia dei LEA Spese correnti	0,00 previsione di competenza <i>di cui già impegnato*</i> <i>di cui fondo pluriennale vincolato</i> previsione di cassa	0,00 (0,00) (0,00) 0,00	0,00 (0,00) (0,00) 0,00	0,00 (0,00) (0,00) 0,00
	Totale Programma	01	Servizio sanitario regionale - finanziamento ordinario corrente per la garanzia dei LEA	0,00 previsione di competenza <i>di cui già impegnato*</i> <i>di cui fondo pluriennale vincolato</i> previsione di cassa	0,00 (0,00) (0,00) 0,00	0,00 (0,00) (0,00) 0,00	0,00 (0,00) (0,00) 0,00
1302	Programma Titolo 1	02	Servizio sanitario regionale - finanziamento aggiuntivo corrente per livelli di assistenza superiori ai LEA Spese correnti	0,00 previsione di competenza <i>di cui già impegnato*</i> <i>di cui fondo pluriennale vincolato</i> previsione di cassa	0,00 (0,00) (0,00) 0,00	0,00 (0,00) (0,00) 0,00	0,00 (0,00) (0,00) 0,00
	Totale Programma	02	Servizio sanitario regionale - finanziamento aggiuntivo corrente per livelli di assistenza superiori ai LEA	0,00 previsione di competenza <i>di cui già impegnato*</i> <i>di cui fondo pluriennale vincolato</i> previsione di cassa	0,00 (0,00) (0,00) 0,00	0,00 (0,00) (0,00) 0,00	0,00 (0,00) (0,00) 0,00
1303	Programma Titolo 1	03	Servizio sanitario regionale - finanziamento aggiuntivo corrente per la copertura dello squilibrio di bilancio corrente Spese correnti	0,00 previsione di competenza <i>di cui già impegnato*</i> <i>di cui fondo pluriennale vincolato</i> previsione di cassa	0,00 (0,00) (0,00) 0,00	0,00 (0,00) (0,00) 0,00	0,00 (0,00) (0,00) 0,00
	Totale Programma	03	Servizio sanitario regionale - finanziamento aggiuntivo corrente per la copertura dello squilibrio di bilancio corrente	0,00 previsione di competenza <i>di cui già impegnato*</i> <i>di cui fondo pluriennale vincolato</i> previsione di cassa	0,00 (0,00) (0,00) 0,00	0,00 (0,00) (0,00) 0,00	0,00 (0,00) (0,00) 0,00
1304	Programma Titolo 2	04	Servizio sanitario regionale - ripiano di disavanzi sanitari relativi ad esercizi pregressi Spese in conto capitale	0,00 previsione di competenza <i>di cui già impegnato*</i> <i>di cui fondo pluriennale vincolato</i> previsione di cassa	0,00 (0,00) (0,00) 0,00	0,00 (0,00) (0,00) 0,00	0,00 (0,00) (0,00) 0,00
	Totale Programma	04	Servizio sanitario regionale - ripiano di disavanzi sanitari relativi ad esercizi pregressi	0,00 previsione di competenza <i>di cui già impegnato*</i> <i>di cui fondo pluriennale vincolato</i> previsione di cassa	0,00 (0,00) (0,00) 0,00	0,00 (0,00) (0,00) 0,00	0,00 (0,00) (0,00) 0,00
1305	Programma Titolo 2	05	Servizio sanitario regionale - investimenti sanitari Spese in conto capitale	0,00 previsione di competenza <i>di cui già impegnato*</i>	0,00 (0,00)	0,00 (0,00)	0,00 (0,00)

**BILANCIO DI PREVISIONE 2021/2022/2023**  
**SPESE**

MISSIONE, PROGRAMMA, TITOLO	DENOMINAZIONE	RESIDUI PRESUNTI AL TERMINE DELL'ESERCIZIO PRECEDENTE QUELLO CUI SI RIFERISCE IL BILANCIO		PREVISIONI DEFINITIVE DELL'ANNO PRECEDENTE QUELLO CUI SI RIFERISCE IL BILANCIO <sup>(2)</sup>			
					PREVISIONI ANNO 2021	PREVISIONI ANNO 2022	PREVISIONI ANNO 2023
			<i>di cui fondo pluriennale vincolato</i>	(0,00)	(0,00)	(0,00)	(0,00)
			previsione di cassa	0,00	0,00		
Titolo 3	Spese per incremento di attività finanziarie	0,00	previsione di competenza	0,00	0,00	0,00	0,00
			<i>di cui già impegnato*</i>	(0,00)	(0,00)	(0,00)	(0,00)
			<i>di cui fondo pluriennale vincolato</i>	(0,00)	(0,00)	(0,00)	(0,00)
			previsione di cassa	0,00	0,00		
<b>Totale Programma</b>	<b>05 Servizio sanitario regionale - investimenti sanitari</b>	<b>0,00</b>	<b>previsione di competenza</b>	<b>0,00</b>	<b>0,00</b>	<b>0,00</b>	<b>0,00</b>
			<i>di cui già impegnato*</i>	<i>0,00</i>	<i>0,00</i>	<i>0,00</i>	<i>0,00</i>
			<i>di cui fondo pluriennale vincolato</i>	<i>0,00</i>	<i>0,00</i>	<i>0,00</i>	<i>0,00</i>
			previsione di cassa	0,00	0,00		
1306	Programma Titolo 1	06	Servizio sanitario regionale - restituzione maggiori gettiti SSN Spese correnti	0,00	0,00	0,00	0,00
			<i>di cui già impegnato*</i>	(0,00)	(0,00)	(0,00)	(0,00)
			<i>di cui fondo pluriennale vincolato</i>	(0,00)	(0,00)	(0,00)	(0,00)
			previsione di cassa	0,00	0,00		
<b>Totale Programma</b>	<b>06 Servizio sanitario regionale - restituzione maggiori gettiti SSN</b>	<b>0,00</b>	<b>previsione di competenza</b>	<b>0,00</b>	<b>0,00</b>	<b>0,00</b>	<b>0,00</b>
			<i>di cui già impegnato*</i>	<i>(0,00)</i>	<i>(0,00)</i>	<i>(0,00)</i>	<i>(0,00)</i>
			<i>di cui fondo pluriennale vincolato</i>	<i>0,00</i>	<i>0,00</i>	<i>0,00</i>	<i>0,00</i>
			previsione di cassa	0,00	0,00		
1307	Programma	07	Ulteriori spese in materia sanitaria				

BILANCIO DI PREVISIONE 2021/2022/2023  
SPESE

MISSIONE, PROGRAMMA, TITOLO	DENOMINAZIONE	RESIDUI PRESUNTI AL TERMINE DELL'ESERCIZIO PRECEDENTE QUELLO CUI SI RIFERISCE IL BILANCIO		PREVISIONI DEFINITIVE DELL'ANNO PRECEDENTE QUELLO CUI SI RIFERISCE IL BILANCIO <sup>(2)</sup>	PREVISIONI		
					ANNO 2021	ANNO 2022	ANNO 2023
Titolo 1	Spese correnti	0,00	previsione di competenza <i>di cui già impegnato*</i> <i>di cui fondo pluriennale vincolato</i>	0,00 (0,00) (0,00)	0,00 (0,00) (0,00)	0,00 (0,00) (0,00)	0,00 (0,00) (0,00)
Titolo 2	Spese in conto capitale	0,00	previsione di competenza <i>di cui già impegnato*</i> <i>di cui fondo pluriennale vincolato</i>	0,00 (0,00) (0,00)	0,00 (0,00) (0,00)	0,00 (0,00) (0,00)	0,00 (0,00) (0,00)
Titolo 3	Spese per incremento di attività finanziarie	0,00	previsione di competenza <i>di cui già impegnato*</i> <i>di cui fondo pluriennale vincolato</i>	0,00 (0,00) (0,00)	0,00 (0,00) (0,00)	0,00 (0,00) (0,00)	0,00 (0,00) (0,00)
<b>Totale Programma 07</b>	<b>Ulteriori spese in materia sanitaria</b>	<b>0,00</b>	<b>previsione di competenza <i>di cui già impegnato*</i> <i>di cui fondo pluriennale vincolato</i></b>	<b>0,00 0,00 0,00</b>	<b>0,00 0,00 0,00</b>	<b>0,00 0,00 0,00</b>	<b>0,00 0,00 0,00</b>
<b>1308</b>	<b>Programma 08</b>		<b>Politica regionale unitaria per la tutela della salute (solo per le</b>				
Titolo 1	Spese correnti	0,00	previsione di competenza <i>di cui già impegnato*</i> <i>di cui fondo pluriennale vincolato</i>	0,00 (0,00) (0,00)	0,00 (0,00) (0,00)	0,00 (0,00) (0,00)	0,00 (0,00) (0,00)
Titolo 2	Spese in conto capitale	0,00	previsione di competenza <i>di cui già impegnato*</i> <i>di cui fondo pluriennale vincolato</i>	0,00 (0,00) (0,00)	0,00 (0,00) (0,00)	0,00 (0,00) (0,00)	0,00 (0,00) (0,00)
Titolo 3	Spese per incremento di attività finanziarie	0,00	previsione di competenza <i>di cui già impegnato*</i> <i>di cui fondo pluriennale vincolato</i>	0,00 (0,00) (0,00)	0,00 (0,00) (0,00)	0,00 (0,00) (0,00)	0,00 (0,00) (0,00)
<b>Totale Programma 08</b>	<b>Politica regionale unitaria per la tutela della salute (solo per le Regioni)</b>	<b>0,00</b>	<b>previsione di competenza <i>di cui già impegnato*</i> <i>di cui fondo pluriennale vincolato</i></b>	<b>0,00 0,00 0,00</b>	<b>0,00 0,00 0,00</b>	<b>0,00 0,00 0,00</b>	<b>0,00 0,00 0,00</b>
<b>TOTALE MISSIONE 13</b>	<b>Tutela della salute</b>	<b>0,00</b>	<b>previsione di competenza <i>di cui già impegnato*</i> <i>di cui fondo pluriennale vincolato</i></b>	<b>0,00 0,00 0,00</b>	<b>0,00 0,00 0,00</b>	<b>0,00 0,00 0,00</b>	<b>0,00 0,00 0,00</b>
<b>MISSIONE 14</b>	<b>Sviluppo economico e competitività</b>						
<b>1401</b>	<b>Programma 01</b>		<b>Industria PMI e Artigianato</b>				
Titolo 1	Spese correnti	0,00	previsione di competenza <i>di cui già impegnato*</i> <i>di cui fondo pluriennale vincolato</i>	0,00 (0,00) (0,00)	0,00 (0,00) (0,00)	0,00 (0,00) (0,00)	0,00 (0,00) (0,00)
Titolo 2	Spese in conto capitale	0,00	previsione di competenza <i>di cui già impegnato*</i> <i>di cui fondo pluriennale vincolato</i>	0,00 (0,00) (0,00)	0,00 (0,00) (0,00)	0,00 (0,00) (0,00)	0,00 (0,00) (0,00)
Titolo 3	Spese per incremento di attività finanziarie	0,00	previsione di competenza <i>di cui già impegnato*</i> <i>di cui fondo pluriennale vincolato</i>	0,00 (0,00) (0,00)	0,00 (0,00) (0,00)	0,00 (0,00) (0,00)	0,00 (0,00) (0,00)
<b>Totale Programma 01</b>	<b>Industria PMI e Artigianato</b>	<b>0,00</b>	<b>previsione di competenza <i>di cui già impegnato*</i> <i>di cui fondo pluriennale vincolato</i></b>	<b>0,00 0,00 0,00</b>	<b>0,00 0,00 0,00</b>	<b>0,00 0,00 0,00</b>	<b>0,00 0,00 0,00</b>
<b>1402</b>	<b>Programma 02</b>		<b>Commercio - reti distributive - tutela dei consumatori</b>				
Titolo 1	Spese correnti	0,00	previsione di competenza <i>di cui già impegnato*</i> <i>di cui fondo pluriennale vincolato</i>	0,00 (0,00) (0,00)	0,00 (0,00) (0,00)	0,00 (0,00) (0,00)	0,00 (0,00) (0,00)
Titolo 2	Spese in conto capitale	0,00	previsione di competenza <i>di cui già impegnato*</i> <i>di cui fondo pluriennale vincolato</i>	0,00 (0,00) (0,00)	0,00 (0,00) (0,00)	0,00 (0,00) (0,00)	0,00 (0,00) (0,00)
Titolo 3	Spese per incremento di attività finanziarie	0,00	previsione di competenza <i>di cui già impegnato*</i> <i>di cui fondo pluriennale vincolato</i>	0,00 (0,00) (0,00)	0,00 (0,00) (0,00)	0,00 (0,00) (0,00)	0,00 (0,00) (0,00)
<b>Totale Programma 02</b>	<b>Commercio - reti distributive - tutela dei consumatori</b>	<b>0,00</b>	<b>previsione di competenza <i>di cui già impegnato*</i> <i>di cui fondo pluriennale vincolato</i></b>	<b>0,00 0,00 0,00</b>	<b>0,00 0,00 0,00</b>	<b>0,00 0,00 0,00</b>	<b>0,00 0,00 0,00</b>

BILANCIO DI PREVISIONE 2021/2022/2023  
SPESE

MISSIONE, PROGRAMMA, TITOLO	DENOMINAZIONE	RESIDUI PRESUNTI AL TERMINE DELL'ESERCIZIO PRECEDENTE QUELLO CUI SI RIFERISCE IL BILANCIO		PREVISIONI DEFINITIVE DELL'ANNO PRECEDENTE QUELLO CUI SI RIFERISCE IL BILANCIO <sup>(2)</sup>	PREVISIONI			
					ANNO 2021	PREVISIONI ANNO 2022	PREVISIONI ANNO 2023	
<b>1403</b>	<b>Programma</b>	<b>03</b>	<b>Ricerca e innovazione</b>					
	Titolo 1		Spese correnti	0,00	previsione di competenza <i>di cui già impegnato*</i> <i>di cui fondo pluriennale vincolato</i>	0,00 (0,00) (0,00)	0,00 (0,00) (0,00)	0,00 (0,00) (0,00)
					previsione di cassa	0,00	0,00	0,00
	Titolo 2		Spese in conto capitale	0,00	previsione di competenza <i>di cui già impegnato*</i> <i>di cui fondo pluriennale vincolato</i>	0,00 (0,00) (0,00)	0,00 (0,00) (0,00)	0,00 (0,00) (0,00)
					previsione di cassa	0,00	0,00	0,00
	Titolo 3		Spese per incremento di attività finanziarie	0,00	previsione di competenza <i>di cui già impegnato*</i> <i>di cui fondo pluriennale vincolato</i>	0,00 (0,00) (0,00)	0,00 (0,00) (0,00)	0,00 (0,00) (0,00)
					previsione di cassa	0,00	0,00	0,00
	<b>Totale Programma</b>	<b>03</b>	<b>Ricerca e innovazione</b>	<b>0,00</b>	<b>previsione di competenza <i>di cui già impegnato*</i> <i>di cui fondo pluriennale vincolato</i> previsione di cassa</b>	<b>0,00 0,00 0,00 0,00</b>	<b>0,00 0,00 0,00 0,00</b>	<b>0,00 0,00 0,00 0,00</b>
<b>1404</b>	<b>Programma</b>	<b>04</b>	<b>Reti e altri servizi di pubblica utilità</b>					
	Titolo 1		Spese correnti	0,00	previsione di competenza <i>di cui già impegnato*</i> <i>di cui fondo pluriennale vincolato</i>	0,00 (0,00) (0,00)	0,00 (0,00) (0,00)	0,00 (0,00) (0,00)
					previsione di cassa	0,00	0,00	0,00
	Titolo 2		Spese in conto capitale	0,00	previsione di competenza <i>di cui già impegnato*</i> <i>di cui fondo pluriennale vincolato</i>	0,00 (0,00) (0,00)	0,00 (0,00) (0,00)	0,00 (0,00) (0,00)
					previsione di cassa	0,00	0,00	0,00
	Titolo 3		Spese per incremento di attività finanziarie	0,00	previsione di competenza <i>di cui già impegnato*</i> <i>di cui fondo pluriennale vincolato</i>	0,00 (0,00) (0,00)	0,00 (0,00) (0,00)	0,00 (0,00) (0,00)
					previsione di cassa	0,00	0,00	0,00
	<b>Totale Programma</b>	<b>04</b>	<b>Reti e altri servizi di pubblica utilità</b>	<b>0,00</b>	<b>previsione di competenza <i>di cui già impegnato*</i> <i>di cui fondo pluriennale vincolato</i> previsione di cassa</b>	<b>0,00 0,00 0,00 0,00</b>	<b>0,00 0,00 0,00 0,00</b>	<b>0,00 0,00 0,00 0,00</b>
<b>1405</b>	<b>Programma</b>	<b>05</b>	<b>Politica regionale unitaria per lo sviluppo economico e la</b>					
						0,00	0,00	0,00
	Titolo 1		Spese correnti	0,00	previsione di competenza <i>di cui già impegnato*</i> <i>di cui fondo pluriennale vincolato</i>	(0,00) (0,00)	(0,00) (0,00)	(0,00) (0,00)
					previsione di cassa	0,00	0,00	0,00
	Titolo 2		Spese in conto capitale	0,00	previsione di competenza <i>di cui già impegnato*</i> <i>di cui fondo pluriennale vincolato</i>	0,00 (0,00) (0,00)	0,00 (0,00) (0,00)	0,00 (0,00) (0,00)
					previsione di cassa	0,00	0,00	0,00
	Titolo 3		Spese per incremento di attività finanziarie	0,00	previsione di competenza <i>di cui già impegnato*</i> <i>di cui fondo pluriennale vincolato</i>	0,00 (0,00) (0,00)	0,00 (0,00) (0,00)	0,00 (0,00) (0,00)
					previsione di cassa	0,00	0,00	0,00
	<b>Totale Programma</b>	<b>05</b>	<b>Politica regionale unitaria per lo sviluppo economico e la competitività (solo per le Regioni)</b>	<b>0,00</b>	<b>previsione di competenza <i>di cui già impegnato*</i> <i>di cui fondo pluriennale vincolato</i> previsione di cassa</b>	<b>0,00 0,00 0,00 0,00</b>	<b>0,00 0,00 0,00 0,00</b>	<b>0,00 0,00 0,00 0,00</b>
	<b>TOTALE MISSIONE 14</b>		<b>Sviluppo economico e competitività</b>	<b>0,00</b>	<b>previsione di competenza <i>di cui già impegnato*</i> <i>di cui fondo pluriennale vincolato</i> previsione di cassa</b>	<b>0,00 0,00 0,00 0,00</b>	<b>0,00 0,00 0,00 0,00</b>	<b>0,00 0,00 0,00 0,00</b>
	<b>MISSIONE</b>	<b>15</b>	<b>Politiche per il lavoro e la formazione professionale</b>					
<b>1501</b>	<b>Programma</b>	<b>01</b>	<b>Servizi per lo sviluppo del mercato del lavoro</b>					
	Titolo 1		Spese correnti	0,00	previsione di competenza <i>di cui già impegnato*</i> <i>di cui fondo pluriennale vincolato</i>	0,00 (0,00) (0,00)	0,00 (0,00) (0,00)	0,00 (0,00) (0,00)
					previsione di cassa	0,00	0,00	0,00
	Titolo 2		Spese in conto capitale	0,00	previsione di competenza <i>di cui già impegnato*</i> <i>di cui fondo pluriennale vincolato</i>	0,00 (0,00) (0,00)	0,00 (0,00) (0,00)	0,00 (0,00) (0,00)
					previsione di cassa	0,00	0,00	0,00
	Titolo 3		Spese per incremento di attività finanziarie	0,00	previsione di competenza <i>di cui già impegnato*</i> <i>di cui fondo pluriennale vincolato</i>	0,00 (0,00) (0,00)	0,00 (0,00) (0,00)	0,00 (0,00) (0,00)
					previsione di cassa	0,00	0,00	0,00
	<b>Totale Programma</b>	<b>01</b>	<b>Servizi per lo sviluppo del mercato del lavoro</b>	<b>0,00</b>	<b>previsione di competenza <i>di cui già impegnato*</i></b>	<b>0,00 0,00</b>	<b>0,00 0,00</b>	<b>0,00 0,00</b>

**BILANCIO DI PREVISIONE 2021/2022/2023**  
**SPESE**

MISSIONE, PROGRAMMA, TITOLO	DENOMINAZIONE	RESIDUI PRESUNTI AL TERMINE DELL'ESERCIZIO PRECEDENTE QUELLO CUI SI RIFERISCE IL BILANCIO		PREVISIONI DEFINITIVE DELL'ANNO PRECEDENTE QUELLO CUI SI RIFERISCE IL BILANCIO <sup>(2)</sup>			
					PREVISIONI ANNO 2021	PREVISIONI ANNO 2022	PREVISIONI ANNO 2023
			<i>di cui fondo pluriennale vincolato</i>	0,00	0,00	0,00	0,00
			previsione di cassa	0,00	0,00		

BILANCIO DI PREVISIONE 2021/2022/2023  
SPESE

MISSIONE, PROGRAMMA, TITOLO	DENOMINAZIONE	RESIDUI PRESUNTI AL TERMINE DELL'ESERCIZIO PRECEDENTE QUELLO CUI SI RIFERISCE IL BILANCIO		PREVISIONI DEFINITIVE DELL'ANNO PRECEDENTE QUELLO CUI SI RIFERISCE IL BILANCIO <sup>(2)</sup>	PREVISIONI				
					ANNO 2021	PREVISIONI ANNO 2022	PREVISIONI ANNO 2023		
1502	Programma Titolo 1	02	Formazione professionale Spese correnti	0,00	previsione di competenza	0,00	0,00	0,00	
					<i>di cui già impegnato*</i>	(0,00)	(0,00)	(0,00)	
					<i>di cui fondo pluriennale vincolato</i>	(0,00)	(0,00)	(0,00)	
				previsione di cassa	0,00	0,00	0,00		
	Titolo 2	Spese in conto capitale	0,00		0,00	previsione di competenza	0,00	0,00	0,00
						<i>di cui già impegnato*</i>	(0,00)	(0,00)	(0,00)
						<i>di cui fondo pluriennale vincolato</i>	(0,00)	(0,00)	(0,00)
						previsione di cassa	0,00	0,00	0,00
	Titolo 3	Spese per incremento di attività finanziarie	0,00		0,00	previsione di competenza	0,00	0,00	0,00
						<i>di cui già impegnato*</i>	(0,00)	(0,00)	(0,00)
					<i>di cui fondo pluriennale vincolato</i>	(0,00)	(0,00)	(0,00)	
					previsione di cassa	0,00	0,00	0,00	
	<b>Totale Programma</b>	<b>02</b>	<b>Formazione professionale</b>	<b>0,00</b>	<b>previsione di competenza</b>	<b>0,00</b>	<b>0,00</b>	<b>0,00</b>	
					<b><i>di cui già impegnato*</i></b>	<b>0,00</b>	<b>0,00</b>	<b>0,00</b>	
					<b><i>di cui fondo pluriennale vincolato</i></b>	<b>0,00</b>	<b>0,00</b>	<b>0,00</b>	
					<b>previsione di cassa</b>	<b>0,00</b>	<b>0,00</b>	<b>0,00</b>	
1503	Programma Titolo 1	03	Sostegno all'occupazione Spese correnti	0,00	previsione di competenza	0,00	0,00	0,00	
					<i>di cui già impegnato*</i>	(0,00)	(0,00)	(0,00)	
					<i>di cui fondo pluriennale vincolato</i>	(0,00)	(0,00)	(0,00)	
				previsione di cassa	0,00	0,00	0,00		
	Titolo 2	Spese in conto capitale	0,00		0,00	previsione di competenza	0,00	0,00	0,00
						<i>di cui già impegnato*</i>	(0,00)	(0,00)	(0,00)
						<i>di cui fondo pluriennale vincolato</i>	(0,00)	(0,00)	(0,00)
						previsione di cassa	0,00	0,00	0,00
	Titolo 3	Spese per incremento di attività finanziarie	0,00		0,00	previsione di competenza	0,00	0,00	0,00
						<i>di cui già impegnato*</i>	(0,00)	(0,00)	(0,00)
					<i>di cui fondo pluriennale vincolato</i>	(0,00)	(0,00)	(0,00)	
					previsione di cassa	0,00	0,00	0,00	
	<b>Totale Programma</b>	<b>03</b>	<b>Sostegno all'occupazione</b>	<b>0,00</b>	<b>previsione di competenza</b>	<b>0,00</b>	<b>0,00</b>	<b>0,00</b>	
					<b><i>di cui già impegnato*</i></b>	<b>0,00</b>	<b>0,00</b>	<b>0,00</b>	
					<b><i>di cui fondo pluriennale vincolato</i></b>	<b>0,00</b>	<b>0,00</b>	<b>0,00</b>	
					<b>previsione di cassa</b>	<b>0,00</b>	<b>0,00</b>	<b>0,00</b>	
1504	Programma Titolo 1	04	Politica regionale unitaria per il lavoro e la formazione professionale Spese correnti	0,00	previsione di competenza	0,00	0,00	0,00	
					<i>di cui già impegnato*</i>	(0,00)	(0,00)	(0,00)	
					<i>di cui fondo pluriennale vincolato</i>	(0,00)	(0,00)	(0,00)	
				previsione di cassa	0,00	0,00	0,00		
	Titolo 2	Spese in conto capitale	0,00		0,00	previsione di competenza	0,00	0,00	0,00
						<i>di cui già impegnato*</i>	(0,00)	(0,00)	(0,00)
						<i>di cui fondo pluriennale vincolato</i>	(0,00)	(0,00)	(0,00)
						previsione di cassa	0,00	0,00	0,00
	Titolo 3	Spese per incremento di attività finanziarie	0,00		0,00	previsione di competenza	0,00	0,00	0,00
						<i>di cui già impegnato*</i>	(0,00)	(0,00)	(0,00)
					<i>di cui fondo pluriennale vincolato</i>	(0,00)	(0,00)	(0,00)	
					previsione di cassa	0,00	0,00	0,00	
	<b>Totale Programma</b>	<b>04</b>	<b>Politica regionale unitaria per il lavoro e la formazione professionale (solo per le Regioni)</b>	<b>0,00</b>	<b>previsione di competenza</b>	<b>0,00</b>	<b>0,00</b>	<b>0,00</b>	
					<b><i>di cui già impegnato*</i></b>	<b>0,00</b>	<b>0,00</b>	<b>0,00</b>	
					<b><i>di cui fondo pluriennale vincolato</i></b>	<b>0,00</b>	<b>0,00</b>	<b>0,00</b>	
					<b>previsione di cassa</b>	<b>0,00</b>	<b>0,00</b>	<b>0,00</b>	
<b>TOTALE MISSIONE 15</b>		<b>Politiche per il lavoro e la formazione professionale</b>		<b>0,00</b>	<b>previsione di competenza</b>	<b>0,00</b>	<b>0,00</b>	<b>0,00</b>	
					<b><i>di cui già impegnato*</i></b>	<b>0,00</b>	<b>0,00</b>	<b>0,00</b>	
					<b><i>di cui fondo pluriennale vincolato</i></b>	<b>0,00</b>	<b>0,00</b>	<b>0,00</b>	
					<b>previsione di cassa</b>	<b>0,00</b>	<b>0,00</b>	<b>0,00</b>	
<b>MISSIONE</b>		<b>16 Agricoltura, politiche agroalimentari e pesca</b>							
1601	Programma Titolo 1	01	Sviluppo del settore agricolo e del sistema agroalimentare Spese correnti	0,00	previsione di competenza	0,00	0,00	0,00	
					<i>di cui già impegnato*</i>	(0,00)	(0,00)	(0,00)	
					<i>di cui fondo pluriennale vincolato</i>	(0,00)	(0,00)	(0,00)	
				previsione di cassa	0,00	0,00	0,00		
	Titolo 2	Spese in conto capitale	0,00		0,00	previsione di competenza	0,00	0,00	0,00
						<i>di cui già impegnato*</i>	(0,00)	(0,00)	(0,00)
						<i>di cui fondo pluriennale vincolato</i>	(0,00)	(0,00)	(0,00)
						previsione di cassa	0,00	0,00	0,00
	Titolo 3	Spese per incremento di attività finanziarie	0,00		0,00	previsione di competenza	0,00	0,00	0,00
						<i>di cui già impegnato*</i>	(0,00)	(0,00)	(0,00)
					<i>di cui fondo pluriennale vincolato</i>	(0,00)	(0,00)	(0,00)	
					previsione di cassa	0,00	0,00	0,00	
	<b>Totale Programma</b>	<b>01</b>	<b>Sviluppo del settore agricolo e del sistema agroalimentare</b>	<b>0,00</b>	<b>previsione di competenza</b>	<b>0,00</b>	<b>0,00</b>	<b>0,00</b>	
					<b><i>di cui già impegnato*</i></b>	<b>0,00</b>	<b>0,00</b>	<b>0,00</b>	
					<b><i>di cui fondo pluriennale vincolato</i></b>	<b>0,00</b>	<b>0,00</b>	<b>0,00</b>	
					<b>previsione di cassa</b>	<b>0,00</b>	<b>0,00</b>	<b>0,00</b>	

BILANCIO DI PREVISIONE 2021/2022/2023  
SPESE

MISSIONE, PROGRAMMA, TITOLO	DENOMINAZIONE	RESIDUI PRESUNTI AL TERMINE DELL'ESERCIZIO PRECEDENTE QUELLO CUI SI RIFERISCE IL BILANCIO		PREVISIONI DEFINITIVE DELL'ANNO PRECEDENTE QUELLO CUI SI RIFERISCE IL BILANCIO <sup>(2)</sup>	PREVISIONI			
					ANNO 2021	ANNO 2022	ANNO 2023	
1602	Programma Titolo 1	02 Caccia e pesca Spese correnti	0,00	previsione di competenza <i>di cui già impegnato*</i> <i>di cui fondo pluriennale vincolato</i>	0,00 (0,00) (0,00)	0,00 (0,00) (0,00)	0,00 (0,00) (0,00)	0,00 (0,00) (0,00)
				previsione di cassa	0,00	0,00	0,00	
	Titolo 2	Spese in conto capitale	0,00	previsione di competenza <i>di cui già impegnato*</i> <i>di cui fondo pluriennale vincolato</i>	0,00 (0,00) (0,00)	0,00 (0,00) (0,00)	0,00 (0,00) (0,00)	0,00 (0,00) (0,00)
				previsione di cassa	0,00	0,00	0,00	
	Titolo 3	Spese per incremento di attività finanziarie	0,00	previsione di competenza <i>di cui già impegnato*</i> <i>di cui fondo pluriennale vincolato</i>	0,00 (0,00) (0,00)	0,00 (0,00) (0,00)	0,00 (0,00) (0,00)	0,00 (0,00) (0,00)
				previsione di cassa	0,00	0,00	0,00	
		<b>Totale Programma</b>	<b>02 Caccia e pesca</b>	<b>0,00</b>	<b>previsione di competenza <i>di cui già impegnato*</i> <i>di cui fondo pluriennale vincolato</i> previsione di cassa</b>	<b>0,00 0,00 0,00 0,00</b>	<b>0,00 0,00 0,00 0,00</b>	<b>0,00 0,00 0,00 0,00</b>
1603	Programma Titolo 1	03 Politica regionale unitaria per l'agricoltura, i sistemi agroalimentari, Spese correnti	0,00	previsione di competenza <i>di cui già impegnato*</i> <i>di cui fondo pluriennale vincolato</i>	0,00 (0,00) (0,00)	0,00 (0,00) (0,00)	0,00 (0,00) (0,00)	0,00 (0,00) (0,00)
				previsione di cassa	0,00	0,00	0,00	
	Titolo 2	Spese in conto capitale	0,00	previsione di competenza <i>di cui già impegnato*</i> <i>di cui fondo pluriennale vincolato</i>	0,00 (0,00) (0,00)	0,00 (0,00) (0,00)	0,00 (0,00) (0,00)	0,00 (0,00) (0,00)
				previsione di cassa	0,00	0,00	0,00	
	Titolo 3	Spese per incremento di attività finanziarie	0,00	previsione di competenza <i>di cui già impegnato*</i> <i>di cui fondo pluriennale vincolato</i>	0,00 (0,00) (0,00)	0,00 (0,00) (0,00)	0,00 (0,00) (0,00)	0,00 (0,00) (0,00)
				previsione di cassa	0,00	0,00	0,00	
		<b>Totale Programma</b>	<b>03</b> <b>(solo per le Regioni)</b>	<b>0,00</b>	<b>previsione di competenza <i>di cui già impegnato*</i> <i>di cui fondo pluriennale vincolato</i> previsione di cassa</b>	<b>0,00 0,00 0,00 0,00</b>	<b>0,00 0,00 0,00 0,00</b>	<b>0,00 0,00 0,00 0,00</b>
	<b>TOTALE MISSIONE 16</b>	<b>Agricoltura, politiche agroalimentari e pesca</b>	<b>0,00</b>	<b>previsione di competenza <i>di cui già impegnato*</i> <i>di cui fondo pluriennale vincolato</i> previsione di cassa</b>	<b>0,00 0,00 0,00 0,00</b>	<b>0,00 0,00 0,00 0,00</b>	<b>0,00 0,00 0,00 0,00</b>	
<b>MISSIONE 17</b>		<b>Energia e diversificazione delle fonti energetiche</b>						
1701	Programma Titolo 1	01 Fonti energetiche Spese correnti	0,00	previsione di competenza <i>di cui già impegnato*</i> <i>di cui fondo pluriennale vincolato</i>	0,00 (0,00) (0,00)	0,00 (0,00) (0,00)	0,00 (0,00) (0,00)	0,00 (0,00) (0,00)
				previsione di cassa	0,00	0,00	0,00	
	Titolo 2	Spese in conto capitale	0,00	previsione di competenza <i>di cui già impegnato*</i> <i>di cui fondo pluriennale vincolato</i>	0,00 (0,00) (0,00)	0,00 (0,00) (0,00)	0,00 (0,00) (0,00)	0,00 (0,00) (0,00)
				previsione di cassa	0,00	0,00	0,00	
	Titolo 3	Spese per incremento di attività finanziarie	0,00	previsione di competenza <i>di cui già impegnato*</i> <i>di cui fondo pluriennale vincolato</i>	0,00 (0,00) (0,00)	0,00 (0,00) (0,00)	0,00 (0,00) (0,00)	0,00 (0,00) (0,00)
				previsione di cassa	0,00	0,00	0,00	
		<b>Totale Programma</b>	<b>01 Fonti energetiche</b>	<b>0,00</b>	<b>previsione di competenza <i>di cui già impegnato*</i> <i>di cui fondo pluriennale vincolato</i> previsione di cassa</b>	<b>0,00 0,00 0,00 0,00</b>	<b>0,00 0,00 0,00 0,00</b>	<b>0,00 0,00 0,00 0,00</b>
1702	Programma Titolo 1	02 Politica regionale unitaria per l'energia e la diversificazione delle Spese correnti	0,00	previsione di competenza <i>di cui già impegnato*</i> <i>di cui fondo pluriennale vincolato</i>	0,00 (0,00) (0,00)	0,00 (0,00) (0,00)	0,00 (0,00) (0,00)	0,00 (0,00) (0,00)
				previsione di cassa	0,00	0,00	0,00	
	Titolo 2	Spese in conto capitale	0,00	previsione di competenza <i>di cui già impegnato*</i> <i>di cui fondo pluriennale vincolato</i>	0,00 (0,00) (0,00)	0,00 (0,00) (0,00)	0,00 (0,00) (0,00)	0,00 (0,00) (0,00)
				previsione di cassa	0,00	0,00	0,00	
	Titolo 3	Spese per incremento di attività finanziarie	0,00	previsione di competenza <i>di cui già impegnato*</i> <i>di cui fondo pluriennale vincolato</i>	0,00 (0,00) (0,00)	0,00 (0,00) (0,00)	0,00 (0,00) (0,00)	0,00 (0,00) (0,00)
				previsione di cassa	0,00	0,00	0,00	
		<b>Totale Programma</b>	<b>02</b> <b>(solo per le Regioni)</b>	<b>0,00</b>	<b>previsione di competenza <i>di cui già impegnato*</i> <i>di cui fondo pluriennale vincolato</i> previsione di cassa</b>	<b>0,00 0,00 0,00 0,00</b>	<b>0,00 0,00 0,00 0,00</b>	<b>0,00 0,00 0,00 0,00</b>



**BILANCIO DI PREVISIONE 2021/2022/2023**  
**SPESE**

MISSIONE, PROGRAMMA, TITOLO	DENOMINAZIONE	RESIDUI PRESUNTI AL TERMINE DELL'ESERCIZIO PRECEDENTE QUELLO CUI SI RIFERISCE IL BILANCIO		PREVISIONI DEFINITIVE DELL'ANNO PRECEDENTE QUELLO CUI SI RIFERISCE IL BILANCIO <sup>(2)</sup>			
					PREVISIONI ANNO 2021	PREVISIONI ANNO 2022	PREVISIONI ANNO 2023
<b>TOTALE MISSIONE 17</b>	<i>Energia e diversificazione delle fonti energetiche</i>	0,00	previsione di competenza <i>di cui già impegnato*</i> <i>di cui fondo pluriennale vincolato</i> previsione di cassa	0,00 0,00 0,00 0,00	0,00 0,00 0,00 0,00	0,00 0,00 0,00 0,00	0,00 0,00 0,00 0,00

BILANCIO DI PREVISIONE 2021/2022/2023  
SPESE

MISSIONE, PROGRAMMA, TITOLO	DENOMINAZIONE	RESIDUI PRESUNTI AL TERMINE DELL'ESERCIZIO PRECEDENTE QUELLO CUI SI RIFERISCE IL BILANCIO		PREVISIONI DEFINITIVE DELL'ANNO PRECEDENTE QUELLO CUI SI RIFERISCE IL BILANCIO <sup>(2)</sup>				
					PREVISIONI ANNO 2021	PREVISIONI ANNO 2022	PREVISIONI ANNO 2023	
<b>MISSIONE 18</b>		<b>Relazioni con le altre autonomie territoriali e locali</b>						
1801	Programma 01	Relazioni finanziarie con le altre autonomie territoriali	Spese correnti	0,00	previsione di competenza	0,00	0,00	0,00
					<i>di cui già impegnato*</i>	(0,00)	(0,00)	(0,00)
				<i>di cui fondo pluriennale vincolato</i>	(0,00)	(0,00)	(0,00)	
				previsione di cassa	0,00	0,00	0,00	
		Titolo 2	Spese in conto capitale	0,00	previsione di competenza	0,00	0,00	0,00
					<i>di cui già impegnato*</i>	(0,00)	(0,00)	(0,00)
				<i>di cui fondo pluriennale vincolato</i>	(0,00)	(0,00)	(0,00)	
				previsione di cassa	0,00	0,00	0,00	
		Titolo 3	Spese per incremento di attività finanziarie	0,00	previsione di competenza	0,00	0,00	0,00
					<i>di cui già impegnato*</i>	(0,00)	(0,00)	(0,00)
			<i>di cui fondo pluriennale vincolato</i>	(0,00)	(0,00)	(0,00)		
			previsione di cassa	0,00	0,00	0,00		
	<b>Totale Programma 01</b>	<b>Relazioni finanziarie con le altre autonomie territoriali</b>	<b>0,00</b>	<b>previsione di competenza</b>	<b>0,00</b>	<b>0,00</b>	<b>0,00</b>	
				<b><i>di cui già impegnato*</i></b>	<b>0,00</b>	<b>0,00</b>	<b>0,00</b>	
				<b><i>di cui fondo pluriennale vincolato</i></b>	<b>0,00</b>	<b>0,00</b>	<b>0,00</b>	
				<b>previsione di cassa</b>	<b>0,00</b>	<b>0,00</b>	<b>0,00</b>	
1802	Programma 02	Politica regionale unitaria per le relazioni con le altre autonomie territoriali e locali	Spese correnti	0,00	previsione di competenza	0,00	0,00	0,00
					<i>di cui già impegnato*</i>	(0,00)	(0,00)	(0,00)
				<i>di cui fondo pluriennale vincolato</i>	(0,00)	(0,00)	(0,00)	
				previsione di cassa	0,00	0,00	0,00	
		Titolo 2	Spese in conto capitale	0,00	previsione di competenza	0,00	0,00	0,00
					<i>di cui già impegnato*</i>	(0,00)	(0,00)	(0,00)
				<i>di cui fondo pluriennale vincolato</i>	(0,00)	(0,00)	(0,00)	
				previsione di cassa	0,00	0,00	0,00	
		Titolo 3	Spese per incremento di attività finanziarie	0,00	previsione di competenza	0,00	0,00	0,00
					<i>di cui già impegnato*</i>	(0,00)	(0,00)	(0,00)
			<i>di cui fondo pluriennale vincolato</i>	(0,00)	(0,00)	(0,00)		
			previsione di cassa	0,00	0,00	0,00		
	<b>Totale Programma 02</b>	<b>Politica regionale unitaria per le relazioni con le altre autonomie territoriali e locali (solo per le Regioni)</b>	<b>0,00</b>	<b>previsione di competenza</b>	<b>0,00</b>	<b>0,00</b>	<b>0,00</b>	
				<b><i>di cui già impegnato*</i></b>	<b>0,00</b>	<b>0,00</b>	<b>0,00</b>	
				<b><i>di cui fondo pluriennale vincolato</i></b>	<b>0,00</b>	<b>0,00</b>	<b>0,00</b>	
				<b>previsione di cassa</b>	<b>0,00</b>	<b>0,00</b>	<b>0,00</b>	
<b>TOTALE MISSIONE 18</b>		<b>Relazioni con le altre autonomie territoriali e locali</b>	<b>0,00</b>	<b>previsione di competenza</b>	<b>0,00</b>	<b>0,00</b>	<b>0,00</b>	
				<b><i>di cui già impegnato*</i></b>	<b>0,00</b>	<b>0,00</b>	<b>0,00</b>	
				<b><i>di cui fondo pluriennale vincolato</i></b>	<b>0,00</b>	<b>0,00</b>	<b>0,00</b>	
				<b>previsione di cassa</b>	<b>0,00</b>	<b>0,00</b>	<b>0,00</b>	
<b>MISSIONE 19</b>		<b>Relazioni internazionali</b>						
1901	Programma 01	Relazioni internazionali e Cooperazione allo sviluppo	Spese correnti	0,00	previsione di competenza	0,00	0,00	0,00
					<i>di cui già impegnato*</i>	(0,00)	(0,00)	(0,00)
				<i>di cui fondo pluriennale vincolato</i>	(0,00)	(0,00)	(0,00)	
				previsione di cassa	0,00	0,00	0,00	
		Titolo 2	Spese in conto capitale	0,00	previsione di competenza	0,00	0,00	0,00
					<i>di cui già impegnato*</i>	(0,00)	(0,00)	(0,00)
				<i>di cui fondo pluriennale vincolato</i>	(0,00)	(0,00)	(0,00)	
				previsione di cassa	0,00	0,00	0,00	
		Titolo 3	Spese per incremento di attività finanziarie	0,00	previsione di competenza	0,00	0,00	0,00
					<i>di cui già impegnato*</i>	(0,00)	(0,00)	(0,00)
			<i>di cui fondo pluriennale vincolato</i>	(0,00)	(0,00)	(0,00)		
			previsione di cassa	0,00	0,00	0,00		
	<b>Totale Programma 01</b>	<b>Relazioni internazionali e Cooperazione allo sviluppo</b>	<b>0,00</b>	<b>previsione di competenza</b>	<b>0,00</b>	<b>0,00</b>	<b>0,00</b>	
				<b><i>di cui già impegnato*</i></b>	<b>0,00</b>	<b>0,00</b>	<b>0,00</b>	
				<b><i>di cui fondo pluriennale vincolato</i></b>	<b>0,00</b>	<b>0,00</b>	<b>0,00</b>	
				<b>previsione di cassa</b>	<b>0,00</b>	<b>0,00</b>	<b>0,00</b>	
1902	Programma 02	Cooperazione territoriale (solo per le Regioni)	Spese correnti	0,00	previsione di competenza	0,00	0,00	0,00
					<i>di cui già impegnato*</i>	(0,00)	(0,00)	(0,00)
				<i>di cui fondo pluriennale vincolato</i>	(0,00)	(0,00)	(0,00)	
				previsione di cassa	0,00	0,00	0,00	
		Titolo 2	Spese in conto capitale	0,00	previsione di competenza	0,00	0,00	0,00
					<i>di cui già impegnato*</i>	(0,00)	(0,00)	(0,00)
				<i>di cui fondo pluriennale vincolato</i>	(0,00)	(0,00)	(0,00)	
				previsione di cassa	0,00	0,00	0,00	
		Titolo 3	Spese per incremento di attività finanziarie	0,00	previsione di competenza	0,00	0,00	0,00
					<i>di cui già impegnato*</i>	(0,00)	(0,00)	(0,00)
			<i>di cui fondo pluriennale vincolato</i>	(0,00)	(0,00)	(0,00)		
			previsione di cassa	0,00	0,00	0,00		

**BILANCIO DI PREVISIONE 2021/2022/2023**  
**SPESE**

MISSIONE, PROGRAMMA, TITOLO	DENOMINAZIONE	RESIDUI PRESUNTI AL TERMINE DELL'ESERCIZIO PRECEDENTE QUELLO CUI SI RIFERISCE IL BILANCIO		PREVISIONI DEFINITIVE DELL'ANNO PRECEDENTE QUELLO CUI SI RIFERISCE IL BILANCIO <sup>(2)</sup>			
					PREVISIONI ANNO 2021	PREVISIONI ANNO 2022	PREVISIONI ANNO 2023
Totale Programma 02	Cooperazione territoriale <i>(solo per le Regioni)</i>	0,00	previsione di competenza	0,00	0,00	0,00	0,00
			<i>di cui già impegnato*</i>	0,00	0,00	0,00	0,00
			<i>di cui fondo pluriennale vincolato</i>	0,00	0,00	0,00	0,00
			previsione di cassa	0,00	0,00	0,00	0,00
<b>TOTALE MISSIONE 19</b>	<i>Relazioni internazionali</i>	0,00	previsione di competenza	0,00	0,00	0,00	0,00
			<i>di cui già impegnato*</i>	0,00	0,00	0,00	0,00
			<i>di cui fondo pluriennale vincolato</i>	0,00	0,00	0,00	0,00
			previsione di cassa	0,00	0,00	0,00	0,00

BILANCIO DI PREVISIONE 2021/2022/2023  
SPESE

MISSIONE, PROGRAMMA, TITOLO	DENOMINAZIONE	RESIDUI PRESUNTI AL TERMINE DELL'ESERCIZIO PRECEDENTE QUELLO CUI SI RIFERISCE IL BILANCIO		PREVISIONI DEFINITIVE DELL'ANNO PRECEDENTE QUELLO CUI SI RIFERISCE IL BILANCIO <sup>(2)</sup>	PREVISIONI			
					ANNO 2021	ANNO 2022	ANNO 2023	
<b>MISSIONE 20 Fondi e accantonamenti</b>								
2001	Programma Titolo 1	01 Fondo di riserva Spese correnti	0,00	previsione di competenza di cui già impegnato* di cui fondo pluriennale vincolato previsione di cassa	1046,55 (0,00) (0,00) 1046,55	11042,45 (0,00) (0,00) 11042,45	9327,00 (0,00) (0,00) 9327,00	8327,00 (0,00) (0,00) 8327,00
	<b>Totale Programma</b>	<b>01 Fondo di riserva</b>	<b>0,00</b>	<b>previsione di competenza di cui già impegnato* di cui fondo pluriennale vincolato previsione di cassa</b>	<b>1046,55 (0,00) (0,00) 1046,55</b>	<b>11042,45 (0,00) (0,00) 11042,45</b>	<b>9327,00 (0,00) (0,00) 9327,00</b>	<b>8327,00 (0,00) (0,00) 8327,00</b>
2002	Programma Titolo 1	02 Fondo crediti di dubbia esigibilità Spese correnti	0,00	previsione di competenza di cui già impegnato* di cui fondo pluriennale vincolato previsione di cassa	0,00 (0,00) (0,00) 0,00	0,00 (0,00) (0,00) 0,00	0,00 (0,00) (0,00) 0,00	0,00 (0,00) (0,00) 0,00
	Titolo 2	Spese in conto capitale	0,00	previsione di competenza di cui già impegnato* di cui fondo pluriennale vincolato previsione di cassa	0,00 (0,00) (0,00) 0,00	0,00 (0,00) (0,00) 0,00	0,00 (0,00) (0,00) 0,00	0,00 (0,00) (0,00) 0,00
	<b>Totale Programma</b>	<b>02 Fondo crediti di dubbia esigibilità</b>	<b>0,00</b>	<b>previsione di competenza di cui già impegnato* di cui fondo pluriennale vincolato previsione di cassa</b>	<b>0 0,00 0 0</b>	<b>0 0,00 0 0</b>	<b>0 0,00 0,00 0,00</b>	<b>0 0,00 0,00 0,00</b>
2003	Programma Titolo 1	03 Altri fondi Spese correnti	0,00	previsione di competenza di cui già impegnato* di cui fondo pluriennale vincolato previsione di cassa	13000,00 (0,00) (0,00) 13000,00	10000,00 (0,00) (0,00) 10000,00	16500,00 (0,00) (0,00) 16500,00	16500,00 (0,00) (0,00) 16500,00
	Titolo 2	Spese in conto capitale	0,00	previsione di competenza di cui già impegnato* di cui fondo pluriennale vincolato previsione di cassa	0,00 (0,00) (0,00) 0,00	0,00 (0,00) (0,00) 0,00	0,00 (0,00) (0,00) 0,00	0,00 (0,00) (0,00) 0,00
	Titolo 4	Rimborso prestiti	0,00	previsione di competenza di cui già impegnato* di cui fondo pluriennale vincolato previsione di cassa	0,00 (0,00) (0,00) 0,00	0,00 (0,00) (0,00) 0,00	0,00 (0,00) (0,00) 0,00	0,00 (0,00) (0,00) 0,00
	<b>Totale Programma</b>	<b>03 Altri fondi</b>	<b>0,00</b>	<b>previsione di competenza di cui già impegnato* di cui fondo pluriennale vincolato previsione di cassa</b>	<b>13000,00 0,00 0,00 13000,00</b>	<b>10000,00 0,00 0,00 10000,00</b>	<b>16500,00 0,00 0,00 16500,00</b>	<b>16500,00 0,00 0,00 16500,00</b>
<b>TOTALE MISSIONE 20</b>		<b>Fondi e accantonamenti</b>	<b>0,00</b>	<b>previsione di competenza di cui già impegnato* di cui fondo pluriennale vincolato previsione di cassa</b>	<b>14046,55 0,00 0,00 14046,55</b>	<b>21042,45 0,00 0,00 21042,45</b>	<b>25827,00 0,00 0,00 25827,00</b>	<b>24827,00 0,00 0,00 24827,00</b>
<b>MISSIONE 50 Debito pubblico</b>								
5001	Programma Titolo 1	01 Quota interessi ammortamento mutui e prestiti obbligazionari Spese correnti	0,00	previsione di competenza di cui già impegnato* di cui fondo pluriennale vincolato previsione di cassa	0,00 (0,00) (0,00) 0,00	0,00 (0,00) (0,00) 0,00	0,00 (0,00) (0,00) 0,00	0,00 (0,00) (0,00) 0,00
	<b>Totale Programma</b>	<b>01 Quota interessi ammortamento mutui e prestiti obbligazionari</b>	<b>0,00</b>	<b>previsione di competenza di cui già impegnato* di cui fondo pluriennale vincolato previsione di cassa</b>	<b>0,00 (0,00) (0,00) 0,00</b>	<b>0,00 (0,00) (0,00) 0,00</b>	<b>0,00 (0,00) (0,00) 0,00</b>	<b>0,00 (0,00) (0,00) 0,00</b>
5002	Programma Titolo 4	02 Quota capitale ammortamento mutui e prestiti obbligazionari Rimborso prestiti	0,00	previsione di competenza di cui già impegnato* di cui fondo pluriennale vincolato previsione di cassa	0,00 (0,00) (0,00) 0,00	0,00 (0,00) (0,00) 0,00	0,00 (0,00) (0,00) 0,00	0,00 (0,00) (0,00) 0,00
	<b>Totale Programma</b>	<b>02 Quota capitale ammortamento mutui e prestiti obbligazionari</b>	<b>0,00</b>	<b>previsione di competenza di cui già impegnato* di cui fondo pluriennale vincolato previsione di cassa</b>	<b>0,00 (0,00) 0,00 0,00</b>	<b>0,00 (0,00) 0,00 0,00</b>	<b>0,00 (0,00) 0,00 0,00</b>	<b>0,00 (0,00) 0,00 0,00</b>
<b>TOTALE MISSIONE 50</b>		<b>Debito pubblico</b>	<b>0,00</b>	<b>previsione di competenza di cui già impegnato* di cui fondo pluriennale vincolato previsione di cassa</b>	<b>0,00 0,00 0,00 0,00</b>	<b>0,00 0,00 0,00 0,00</b>	<b>0,00 0,00 0,00 0,00</b>	<b>0,00 0,00 0,00 0,00</b>
<b>MISSIONE 60 Anticipazioni finanziarie</b>								
6001	Programma Titolo 1	01 Restituzione anticipazione di tesoreria Spese correnti	0,00	previsione di competenza di cui già impegnato* di cui fondo pluriennale vincolato previsione di cassa	0,00 (0,00) (0,00) 0,00	0,00 (0,00) (0,00) 0,00	100,00 (0,00) (0,00) 100,00	100,00 (0,00) (0,00) 100,00
	Titolo 5	Chiusura Anticipazioni ricevute da istituto tesoriere/cassiere	0,00	previsione di competenza	0,00	0,00	100000,00	100000,00

**BILANCIO DI PREVISIONE 2021/2022/2023**  
**SPESE**

MISSIONE, PROGRAMMA, TITOLO	DENOMINAZIONE	RESIDUI PRESUNTI AL TERMINE DELL'ESERCIZIO PRECEDENTE QUELLO CUI SI RIFERISCE IL BILANCIO		PREVISIONI DEFINITIVE DELL'ANNO PRECEDENTE QUELLO CUI SI RIFERISCE IL BILANCIO <sup>(2)</sup>			
					PREVISIONI ANNO 2021	PREVISIONI ANNO 2022	PREVISIONI ANNO 2023
			<i>di cui già impegnato*</i>	(0,00)	(0,00)	(0,00)	(0,00)
			<i>di cui fondo pluriennale vincolato</i>	(0,00)	(0,00)	(0,00)	(0,00)
			previsione di cassa	0,00	0,00		
<b>Totale Programma</b>	<b>01 Restituzione anticipazione di tesoreria</b>	<b>0,00</b>	previsione di competenza	<b>0,00</b>	<b>0,00</b>	<b>100100,00</b>	<b>100100,00</b>
			<i>di cui già impegnato*</i>	<b>0,00</b>	<b>0,00</b>	<b>0,00</b>	<b>0,00</b>
			<i>di cui fondo pluriennale vincolato</i>	<b>0,00</b>	<b>0,00</b>	<b>0,00</b>	<b>0,00</b>
			previsione di cassa	<b>0,00</b>	<b>0,00</b>		
<b>TOTALE MISSIONE 60</b>	<b>Anticipazioni finanziarie</b>	<b>0,00</b>	previsione di competenza	<b>0,00</b>	<b>0,00</b>	<b>100100,00</b>	<b>100100,00</b>
			<i>di cui già impegnato*</i>	<b>0,00</b>	<b>0,00</b>	<b>0,00</b>	<b>0,00</b>
			<i>di cui fondo pluriennale vincolato</i>	<b>0,00</b>	<b>0,00</b>	<b>0,00</b>	<b>0,00</b>
			previsione di cassa	<b>0,00</b>	<b>0,00</b>		

BILANCIO DI PREVISIONE 2021/2022/2023  
SPESE

MISSIONE, PROGRAMMA, TITOLO	DENOMINAZIONE	RESIDUI PRESUNTI AL TERMINE DELL'ESERCIZIO PRECEDENTE QUELLO CUI SI RIFERISCE IL BILANCIO		PREVISIONI DEFINITIVE DELL'ANNO PRECEDENTE QUELLO CUI SI RIFERISCE IL BILANCIO <sup>(2)</sup>	PREVISIONI			
					ANNO 2021	ANNO 2022	ANNO 2023	
<b>MISSIONE 99 Servizi per conto terzi</b>								
9901	Programma Titolo 7	01 Servizi per conto terzi e Partite di giro Spese per conto terzi e partite di giro	0,00	previsione di competenza di cui già impegnato* di cui fondo pluriennale vincolato previsione di cassa	7000,00 (0,00) (0,00) 7000,00	92000,00 (0,00) (0,00) 92000,00	127000,00 (0,00) (0,00) 127000,00	127000,00 (0,00) (0,00) 127000,00
	Totale Programma	01 Servizi per conto terzi e Partite di giro	0,00	previsione di competenza di cui già impegnato* di cui fondo pluriennale vincolato previsione di cassa	7000,00 (0,00) (0,00) 7000,00	92000,00 (0,00) (0,00) 92000,00	127000,00 (0,00) (0,00) 127000,00	127000,00 (0,00) (0,00) 127000,00
9902	Programma Titolo 7	02 Anticipazioni per il finanziamento del sistema sanitario nazionale Spese per conto terzi e partite di giro	0,00	previsione di competenza di cui già impegnato* di cui fondo pluriennale vincolato previsione di cassa	0,00 (0,00) (0,00) 0,00	0,00 (0,00) (0,00) 0,00	0,00 (0,00) (0,00) 0,00	0,00 (0,00) (0,00) 0,00
	Totale Programma	02 Anticipazioni per il finanziamento del sistema sanitario nazionale	0,00	previsione di competenza di cui già impegnato* di cui fondo pluriennale vincolato previsione di cassa	0,00 (0,00) (0,00) 0,00	0,00 (0,00) (0,00) 0,00	0,00 (0,00) (0,00) 0,00	0,00 (0,00) (0,00) 0,00
<b>TOTALE MISSIONE 99</b>		<b>Servizi per conto terzi</b>	<b>0,00</b>	previsione di competenza di cui già impegnato* di cui fondo pluriennale vincolato previsione di cassa	7000,00 0 0 7000,00	92000,00 0 0 92000,00	127000,00 0 0 127000,00	127000,00 0 0 127000,00
<b>TOTALE MISSIONI</b>			<b>59129,94</b>	previsione di competenza di cui già impegnato* di cui fondo pluriennale vincolato previsione di cassa	93846,55 0,00 0,00 93846,55	700442,45 0,00 0,00 759572,39	812577,00 0,00 0,00 812577,00	812577,00 0,00 0,00 812577,00
<b>TOTALE GENERALE DELLE SPESE</b>			<b>59129,94</b>	previsione di competenza di cui già impegnato* di cui fondo pluriennale vincolato previsione di cassa	93846,55 0,00 0,00 93846,55	700442,45 0,00 0,00 759572,39	812577,00 0,00 0,00 812577,00	812577,00 0,00 0,00 812577,00

BILANCIO DI PREVISIONE 2021/2022/2023  
RIEPILOGO GENERALE DELLE SPESE PER TITOLI

TITOLO	DENOMINAZIONE	RESIDUI PRESUNTI AL TERMINE DELL'ESERCIZIO PRECEDENTE QUELLO CUI SI RIFERISCE IL BILANCIO		PREVISIONI DEFINITIVE DELL'ANNO PRECEDENTE QUELLO CUI SI RIFERISCE IL BILANCIO	PREVISIONI		
					ANNO 2021	DELL'ANNO 2022	DELL'ANNO 2023
	DISAVANZO DI AMMINISTRAZIONE			0,00	0,00	0,00	0,00
	DISAVANZO DERIVANTE DA DEBITO AUTORIZZATO E NON CONTRATTO			0,00	0,00	0,00	0,00
<b>TITOLO 1</b>	<b>SPESE CORRENTI</b>	59129,94	previsione di competenza di cui già impegnato* di cui fondo pluriennale vincolato previsione di cassa	74246,55 0,00 0,00 74246,55	574942,45 0,00 0,00 634072,39	552577,00 0,00 (0,00)	555577,00 0,00 (0,00)
<b>TITOLO 2</b>	<b>SPESE IN CONTO CAPITALE</b>	0,00	previsione di competenza di cui già impegnato* di cui fondo pluriennale vincolato previsione di cassa	12600,00 0,00 0,00 12600,00	33500,00 0,00 0,00 33500,00	33000,00 0,00 (0,00)	30000,00 0,00 (0,00)
<b>TITOLO 3</b>	<b>SPESE PER INCREMENTO DI ATTIVITA' FINANZIARIE</b>	0,00	previsione di competenza di cui già impegnato* di cui fondo pluriennale vincolato previsione di cassa	0,00 0,00 0,00 0,00	0,00 0,00 0,00 0,00	0,00 0,00 (0,00)	0,00 0,00 (0,00)
<b>TITOLO 4</b>	<b>RIMBORSO DI PRESTITI</b>	0,00	previsione di competenza di cui già impegnato* di cui fondo pluriennale vincolato previsione di cassa	0,00 0,00 0,00 0,00	0,00 0,00 0,00 0,00	0,00 0,00 (0,00)	0,00 0,00 (0,00)
<b>TITOLO 5</b>	<b>CHIUSURA ANTICIPAZIONI DA ISTITUTO TESORIERE/CASSIERE</b>	0,00	previsione di competenza di cui già impegnato* di cui fondo pluriennale vincolato previsione di cassa	0,00 0,00 0,00 0,00	0,00 0,00 0,00 0,00	100000,00 0,00 (0,00)	100000,00 0,00 (0,00)
<b>TITOLO 7</b>	<b>SPESE PER CONTO TERZI E PARTITE DI GIRO</b>	0,00	previsione di competenza di cui già impegnato* di cui fondo pluriennale vincolato previsione di cassa	7000,00 0,00 0,00 7000,00	92000,00 0,00 0,00 92000,00	127000,00 0,00 (0,00)	127000,00 0,00 (0,00)
	<b>TOTALE TITOLI</b>	<b>59129,94</b>	previsione di competenza di cui già impegnato* di cui fondo pluriennale vincolato previsione di cassa	<b>93846,55</b> <b>0,00</b> <b>0,00</b> <b>93846,55</b>	<b>700442,45</b> <b>0,00</b> <b>0,00</b> <b>759572,39</b>	<b>812577,00</b> <b>0,00</b> <b>0,00</b>	<b>812577,00</b> <b>0,00</b> <b>0,00</b>
	<b>TOTALE GENERALE DELLE SPESE</b>	<b>59129,94</b>	previsione di competenza di cui già impegnato* di cui fondo pluriennale vincolato previsione di cassa	<b>93846,55</b> <b>0,00</b> <b>0,00</b> <b>93846,55</b>	<b>700442,45</b> <b>0,00</b> <b>0,00</b> <b>759572,39</b>	<b>812577,00</b> <b>0,00</b> <b>0,00</b>	<b>812577,00</b> <b>0,00</b> <b>0,00</b>

**BILANCIO DI PREVISIONE 2021/2022/2023**  
**RIEPILOGO GENERALE DELLE SPESE PER MISSIONI**

RIEPILOGO DELLE MISSIONI	DENOMINAZIONE	RESIDUI PRESUNTI AL TERMINE DELL'ESERCIZIO PRECEDENTE QUELLO CUI SI RIFERISCE IL BILANCIO		PREVISIONI DEFINITIVE DELL'ANNO PRECEDENTE QUELLO CUI SI RIFERISCE IL BILANCIO	PREVISIONI		
					ANNO 2021	DELL'ANNO 2022	DELL'ANNO 2023
	<b>DISAVANZO DI AMMINISTRAZIONE</b>			0,00	0,00	0,00	0,00
	<b>DISAVANZO DERIVANTE DA DEBITO AUTORIZZATO E NON CONTRATTO</b>			0,00	0,00	0,00	0,00
<b>TOTALE MISSIONE 01</b>	<b>Servizi istituzionali, generali e di gestione</b>	16129,94	previsione di competenza di cui già impegnato* di cui fondo pluriennale vincolato previsione di cassa	29800,00 0,00 0,00 29800,00	487400,00 0,00 0,00 503529,94	518650,00 (0,00) (0,00) (0,00)	527650,00 (0,00) (0,00) (0,00)
<b>TOTALE MISSIONE 02</b>	<b>Giustizia</b>	0,00	previsione di competenza di cui già impegnato* di cui fondo pluriennale vincolato previsione di cassa	0,00 0,00 0,00 0,00	0,00 0,00 0,00 0,00	0,00 (0,00) (0,00) (0,00)	0,00 (0,00) (0,00) (0,00)
<b>TOTALE MISSIONE 03</b>	<b>Ordine pubblico e sicurezza</b>	0,00	previsione di competenza di cui già impegnato* di cui fondo pluriennale vincolato previsione di cassa	0,00 0,00 0,00 0,00	0,00 0,00 0,00 0,00	0,00 (0,00) (0,00) (0,00)	0,00 (0,00) (0,00) (0,00)
<b>TOTALE MISSIONE 04</b>	<b>Istruzione e diritto allo studio</b>	0,00	previsione di competenza di cui già impegnato* di cui fondo pluriennale vincolato previsione di cassa	0,00 0,00 0,00 0,00	0,00 0,00 0,00 0,00	0,00 (0,00) (0,00) (0,00)	0,00 (0,00) (0,00) (0,00)
<b>TOTALE MISSIONE 05</b>	<b>Tutela e valorizzazione dei beni e delle attività culturali</b>	0,00	previsione di competenza di cui già impegnato* di cui fondo pluriennale vincolato previsione di cassa	0,00 0,00 0,00 0,00	0,00 0,00 0,00 0,00	0,00 (0,00) (0,00) (0,00)	0,00 (0,00) (0,00) (0,00)
<b>TOTALE MISSIONE 06</b>	<b>Politiche giovanili, sport e tempo libero</b>	0,00	previsione di competenza di cui già impegnato* di cui fondo pluriennale vincolato previsione di cassa	0,00 0,00 0,00 0,00	0,00 0,00 0,00 0,00	0,00 (0,00) (0,00) (0,00)	0,00 (0,00) (0,00) (0,00)
<b>TOTALE MISSIONE 07</b>	<b>Turismo</b>	0,00	previsione di competenza di cui già impegnato* di cui fondo pluriennale vincolato previsione di cassa	0,00 0,00 0,00 0,00	0,00 0,00 0,00 0,00	0,00 (0,00) (0,00) (0,00)	0,00 (0,00) (0,00) (0,00)
<b>TOTALE MISSIONE 08</b>	<b>Assetto del territorio ed edilizia abitativa</b>	0,00	previsione di competenza di cui già impegnato* di cui fondo pluriennale vincolato previsione di cassa	0,00 0,00 0,00 0,00	0,00 0,00 0,00 0,00	0,00 (0,00) (0,00) (0,00)	0,00 (0,00) (0,00) (0,00)
<b>TOTALE MISSIONE 09</b>	<b>Sviluppo sostenibile e tutela del territorio e dell'ambiente</b>	43000	previsione di competenza di cui già impegnato* di cui fondo pluriennale vincolato previsione di cassa	43000,00 0,00 0,00 43000,00	100000,00 0,00 0,00 143000,00	41000,00 (0,00) (0,00) (0,00)	33000,00 (0,00) (0,00) (0,00)
<b>TOTALE MISSIONE 10</b>	<b>Trasporti e diritto alla mobilità</b>	0,00	previsione di competenza di cui già impegnato* di cui fondo pluriennale vincolato previsione di cassa	0,00 0,00 0,00 0,00	0,00 0,00 0,00 0,00	0,00 (0,00) (0,00) (0,00)	0,00 (0,00) (0,00) (0,00)
<b>TOTALE MISSIONE 11</b>	<b>Soccorso civile</b>	0,00	previsione di competenza di cui già impegnato* di cui fondo pluriennale vincolato previsione di cassa	0,00 0,00 0,00 0,00	0,00 0,00 0,00 0,00	0,00 (0,00) (0,00) (0,00)	0,00 (0,00) (0,00) (0,00)
<b>TOTALE MISSIONE 12</b>	<b>Diritti sociali, politiche sociali e famiglia</b>	0,00	previsione di competenza di cui già impegnato* di cui fondo pluriennale vincolato previsione di cassa	0,00 0,00 0,00 0,00	0,00 0,00 0,00 0,00	0,00 (0,00) (0,00) (0,00)	0,00 (0,00) (0,00) (0,00)
<b>TOTALE MISSIONE 13</b>	<b>Tutela della salute</b>	0,00	previsione di competenza di cui già impegnato* di cui fondo pluriennale vincolato previsione di cassa	0,00 0,00 0,00 0,00	0,00 0,00 0,00 0,00	0,00 (0,00) (0,00) (0,00)	0,00 (0,00) (0,00) (0,00)
<b>TOTALE MISSIONE 14</b>	<b>Sviluppo economico e competitività</b>	0,00	previsione di competenza di cui già impegnato* di cui fondo pluriennale vincolato previsione di cassa	0,00 0,00 0,00 0,00	0,00 0,00 0,00 0,00	0,00 (0,00) (0,00) (0,00)	0,00 (0,00) (0,00) (0,00)
<b>TOTALE MISSIONE 15</b>	<b>Politiche per il lavoro e la formazione professionale</b>	0,00	previsione di competenza	0,00	0,00	0,00	0,00



**BILANCIO DI PREVISIONE 2021/2022/2023**  
**RIEPILOGO GENERALE DELLE SPESE PER MISSIONI**

RIEPILOGO DELLE MISSIONI	DENOMINAZIONE	RESIDUI PRESUNTI AL TERMINE DELL'ESERCIZIO PRECEDENTE QUELLO CUI SI RIFERISCE IL BILANCIO		PREVISIONI DEFINITIVE DELL'ANNO PRECEDENTE QUELLO CUI SI RIFERISCE IL BILANCIO			
					PREVISIONI ANNO 2021	PREVISIONI DELL'ANNO 2022	PREVISIONI DELL'ANNO 2023
			<i>di cui già impegnato*</i>	0,00	0,00	(0,00)	(0,00)
			<i>di cui fondo pluriennale vincolato</i>	0,00	0,00	(0,00)	(0,00)
			previsione di cassa	0,00	0,00		

**BILANCIO DI PREVISIONE 2021/2022/2023**  
**RIEPILOGO GENERALE DELLE SPESE PER MISSIONI**

RIEPILOGO DELLE MISSIONI	DENOMINAZIONE	RESIDUI PRESUNTI AL TERMINE DELL'ESERCIZIO PRECEDENTE QUELLO CUI SI RIFERISCE IL BILANCIO		PREVISIONI DEFINITIVE DELL'ANNO PRECEDENTE QUELLO CUI SI RIFERISCE IL BILANCIO			
					PREVISIONI ANNO 2021	PREVISIONI DELL'ANNO 2022	PREVISIONI DELL'ANNO 2023
<b>TOTALE MISSIONE 16</b>	<b>Agricoltura, politiche agroalimentari e pesca</b>	0,00	previsione di competenza di cui già impegnato* di cui fondo pluriennale vincolato previsione di cassa	0,00 0,00 0,00 0,00	0,00 0,00 0,00 0,00	0,00 (0,00) (0,00) 0,00	0,00 (0,00) (0,00) 0,00
<b>TOTALE MISSIONE 17</b>	<b>Energia e diversificazione delle fonti energetiche</b>	0,00	previsione di competenza di cui già impegnato* di cui fondo pluriennale vincolato previsione di cassa	0,00 0,00 0,00 0,00	0,00 0,00 0,00 0,00	0,00 (0,00) (0,00) 0,00	0,00 (0,00) (0,00) 0,00
<b>TOTALE MISSIONE 18</b>	<b>Relazioni con le altre autonomie territoriali e locali</b>	0,00	previsione di competenza di cui già impegnato* di cui fondo pluriennale vincolato previsione di cassa	0,00 0,00 0,00 0,00	0,00 0,00 0,00 0,00	0,00 (0,00) (0,00) 0,00	0,00 (0,00) (0,00) 0,00
<b>TOTALE MISSIONE 19</b>	<b>Relazioni internazionali</b>	0,00	previsione di competenza di cui già impegnato* di cui fondo pluriennale vincolato previsione di cassa	0,00 0,00 0,00 0,00	0,00 0,00 0,00 0,00	0,00 (0,00) (0,00) 0,00	0,00 (0,00) (0,00) 0,00
<b>TOTALE MISSIONE 20</b>	<b>Fondi e accantonamenti</b>	0,00	previsione di competenza di cui già impegnato* di cui fondo pluriennale vincolato previsione di cassa	14046,55 0,00 0,00 14046,55	21042,45 0,00 0,00 21042,45	25827,00 (0,00) (0,00) 0,00	24827,00 (0,00) (0,00) 0,00
<b>TOTALE MISSIONE 50</b>	<b>Debito pubblico</b>	0,00	previsione di competenza di cui già impegnato* di cui fondo pluriennale vincolato previsione di cassa	0,00 0,00 0,00 0,00	0,00 0,00 0,00 0,00	0,00 (0,00) (0,00) 0,00	0,00 (0,00) (0,00) 0,00
<b>TOTALE MISSIONE 60</b>	<b>Anticipazioni finanziarie</b>	0,00	previsione di competenza di cui già impegnato* di cui fondo pluriennale vincolato previsione di cassa	0,00 0,00 0,00 0,00	0 0,00 0,00 0,00	100100,00 (0,00) (0,00) 0,00	100100,00 (0,00) (0,00) 0,00
<b>TOTALE MISSIONE 99</b>	<b>Servizi per conto terzi</b>	0,00	previsione di competenza di cui già impegnato* di cui fondo pluriennale vincolato previsione di cassa	7000,00 0,00 0,00 7000,00	92000,00 0,00 0,00 92000,00	127000,00 (0,00) (0,00) 0,00	127000,00 (0,00) (0,00) 0,00
	<b>TOTALE MISSIONI</b>	<b>59129,94</b>	previsione di competenza di cui già impegnato* di cui fondo pluriennale vincolato previsione di cassa	<b>93846,55</b> <b>0,00</b> <b>0,00</b> <b>93846,55</b>	<b>700442,45</b> <b>0,00</b> <b>0,00</b> <b>759572,39</b>	<b>812577,00</b> <b>0,00</b> <b>0,00</b> <b>0,00</b>	<b>812577,00</b> <b>0,00</b> <b>0,00</b> <b>0,00</b>
	<b>TOTALE GENERALE DELLE SPESE</b>	<b>59129,94</b>	previsione di competenza di cui già impegnato* di cui fondo pluriennale vincolato previsione di cassa	<b>93846,55</b> <b>0,00</b> <b>0,00</b> <b>93846,55</b>	<b>700442,45</b> <b>0,00</b> <b>0,00</b> <b>759572,39</b>	<b>812577,00</b> <b>0,00</b> <b>0,00</b> <b>0,00</b>	<b>812577,00</b> <b>0,00</b> <b>0,00</b> <b>0,00</b>

# CONSIGLIO DI BACINO "BRENDA PER I RIFIUTI"

L.R. del Veneto n. 52 del 31 dicembre 2012  
Sede: Bassano del Grappa (VI) – c/o Sede municipale – via Matteotti, 39 – 36061 Bassano del Grappa (VI)  
C.F.: 91051960242

Allegato n.9 - Bilancio di previsione

## QUADRO GENERALE RIASSUNTIVO

ENTRATE	CASSA ANNO DI RIFERIMENTO DEL BILANCIO 2021	COMPETENZA ANNO DI RIFERIMENTO DEL BILANCIO 2020	COMPETENZA ANNO 2022	COMPETENZA ANNO 2023	SPESE	CASSA ANNO DI RIFERIMENTO DEL BILANCIO 2021	COMPETENZA ANNO DI RIFERIMENTO DEL BILANCIO 2021	COMPETENZA ANNO 2022	COMPETENZA ANNO 2023
Fondo di cassa presunto all'inizio dell'esercizio	0,00	-	-	-					
Utilizzo avanzo presunto di amministrazione di cui Utilizzo Fondo anticipazioni di liquidità (DL 35/2013 e successive modifiche e rifinanziamenti) – solo regioni		0,00	0,00	0,00	Disavanzo di amministrazione <sup>(1)</sup>		0,00	0,00	0,00
		0,00	0,00	0,00	Disavanzo derivante da debito autorizzato e non contratto <sup>(2)</sup>		0,00	0,00	0,00
Fondo pluriennale vincolato		0,00	0,00	0,00					
Titolo 1 - Entrate correnti di natura tributaria, contributiva e perequativa	0,00	0,00	0,00	0,00	Titolo 1 - Spese correnti - di cui fondo pluriennale vincolato	634072,39	574942,45 0,00	552577,00 0,00	555577,00 0,00
Titolo 2 - Trasferimenti correnti	694689,00	607842,45	578977,00	578977,00					
Titolo 3 - Entrate extratributarie	600,00	600,00	6600,00	6600,00					
Titolo 4 - Entrate in conto capitale	0,00	0,00	0,00	0,00	Titolo 2 - Spese in conto capitale - di cui fondo pluriennale vincolato	33500,00	33500,00 0,00	33000,00 0,00	30000,00 0,00
Titolo 5 - Entrate da riduzione di attività finanziarie	0,00	0,00	0,00	0,00	Titolo 3 - Spese per incremento di attività finanziarie - di cui fondo pluriennale vincolato	0,00	0,00 0,00	0,00 0,00	0,00 0,00
<b>Totale entrate finali.....</b>	<b>695289,00</b>	<b>608442,45</b>	<b>585577,00</b>	<b>585577,00</b>	<b>Totale spese finali.....</b>	<b>667572,39</b>	<b>608442,45</b>	<b>585577,00</b>	<b>585577,00</b>
Titolo 6 - Accensione di prestiti	0,00	0,00	0,00	0,00	Titolo 4 - Rimborso di prestiti di cui Fondo anticipazioni di liquidità (DL 35/2013 e successive modifiche e rifinanziamenti)	0,00	0,00 0,00	0,00 0,00	0,00 0,00
Titolo 7 - Anticipazioni da istituto tesoriere/cassiere	0,00	0,00	100000,00	100000,00	Titolo 5 - Chiusura Anticipazioni da istituto tesoriere/cassiere	0,00	0,00	100000,00	100000,00
Titolo 9 - Entrate per conto di terzi e partite di giro	92000,00	92000,00	127000,00	127000,00	Titolo 7 - Spese per conto terzi e partite di giro	92000,00	92000,00	127000,00	127000,00
<b>Totale titoli</b>	<b>787289,00</b>	<b>700442,45</b>	<b>812577,00</b>	<b>812577,00</b>	<b>Totale titoli</b>	<b>759572,39</b>	<b>700442,45</b>	<b>812577,00</b>	<b>812577,00</b>
<b>TOTALE COMPLESSIVO ENTRATE</b>	<b>787289,00</b>	<b>700442,45</b>	<b>812577,00</b>	<b>812577,00</b>	<b>TOTALE COMPLESSIVO SPESE</b>	<b>759572,39</b>	<b>700442,45</b>	<b>812577,00</b>	<b>812577,00</b>
Fondo di cassa finale presunto	27716,61								

**BILANCIO DI PREVISIONE 2021/2022/2023**  
**EQUILIBRI DI BILANCIO**  
**(solo per gli Enti locali)<sup>(1)</sup>**

EQUILIBRIO ECONOMICO-FINANZIARIO			COMPETENZA ANNO DI RIFERIMENTO DEL BILANCIO 2021	COMPETENZA ANNO 2022	COMPETENZA ANNO 2023
Fondo di cassa all'inizio dell'esercizio			0,00		
A) Fondo pluriennale vincolato di entrata per spese correnti	(+)		0,00	0,00	0,00
AA) Recupero disavanzo di amministrazione esercizio precedente	(-)		0,00	0,00	0,00
B) Entrate Titoli 1.00 - 2.00 - 3.00 <i>di cui per estinzione anticipata di prestiti</i>	(+)		608442,45 0,00	585577,00 0,00	585577,00 0,00
C) Entrate Titolo 4.02.06 - Contributi agli investimenti direttamente destinati al rimborso dei prestiti da amministrazioni pubbliche	(+)		0,00	0,00	0,00
D) Spese Titolo 1.00 - Spese correnti <i>di cui:</i> <i>- fondo pluriennale vincolato</i> <i>- fondo crediti di dubbia esigibilità</i>	(-)		574942,45 0,00 0,00	552577,00 0,00 0,00	555577,00 0,00 0,00
E) Spese Titolo 2.04 - Altri trasferimenti in conto capitale	(-)		0,00	0,00	0,00
F) Spese Titolo 4.00 - Quote di capitale amm.to dei mutui e prestiti obbligazionari <i>di cui per estinzione anticipata di prestiti</i>  <i>di cui Fondo anticipazioni di liquidità (DL 25/2013 e successive modifiche e rifinanziamenti)</i>	(-)		0,00 0,00 0,00	0,00 0,00 0,00	0,00 0,00 0,00
<b>G) Somma finale (G=A-AA+B+C-D-E-F)</b>			<b>33500,00</b>	<b>33000,00</b>	<b>30000,00</b>
<b>ALTRE POSTE DIFFERENZIALI, PER ECCEZIONI PREVISTE DA NORME DI LEGGE E DA PRINCIPI CONTABILI, CHE HANNO EFFETTO SULL'EQUILIBRIO EX ARTICOLO 162, COMMA 6, DEL TESTO UNICO DELLE LEGGI SULL'ORDINAMENTO DEGLI ENTI LOCALI</b>					
H) Utilizzo risultato di amministrazione presunto per spese correnti e per il rimborso dei prestiti <sup>(2)</sup> <i>di cui per estinzione anticipata di prestiti</i>	(+)		0,00 0,00	0,00 0,00	0,00 0,00
I) Entrate di parte capitale destinate a spese correnti in base a specifiche disposizioni di legge o dei principi contabili <i>di cui per estinzione anticipata di prestiti</i>	(+)		0,00 0,00	0,00 0,00	0,00 0,00
L) Entrate di parte corrente destinate a spese di investimento in base a specifiche disposizioni di legge o dei principi contabili	(-)		33500,00	33000,00	30000,00
M) Entrate da accensione di prestiti destinate a estinzione anticipata dei prestiti	(+)		0,00	0,00	0,00
<b>EQUILIBRIO DI PARTE CORRENTE<sup>(3)</sup></b>					
<b>O=G+H+I-L+M</b>			<b>0,00</b>	<b>0,00</b>	<b>0,00</b>
P) Utilizzo risultato di amministrazione presunto per spese di investimento <sup>(2)</sup>	(+)		0,00	-	-
Q) Fondo pluriennale vincolato di entrata per spese in conto capitale	(+)		0,00	0,00	0,00
R) Entrate Titoli 4.00-5.00-6.00	(+)		0,00	0,00	0,00
C) Entrate Titolo 4.02.06 - Contributi agli investimenti direttamente destinati al rimborso dei prestiti da amministrazioni pubbliche	(-)		0,00	0,00	0,00
I) Entrate di parte capitale destinate a spese correnti in base a specifiche disposizioni di legge o dei principi contabili	(-)		0,00	0,00	0,00
S1) Entrate Titolo 5.02 per Riscossione crediti di breve termine	(-)		0,00	0,00	0,00
S2) Entrate Titolo 5.03 per Riscossione crediti di medio-lungo termine	(-)		0,00	0,00	0,00
T) Entrate Titolo 5.04 relative a Altre entrate per riduzioni di attività finanziaria	(-)		0,00	0,00	0,00

**BILANCIO DI PREVISIONE 2021/2022/2023  
EQUILIBRI DI BILANCIO  
(solo per gli Enti locali)<sup>(1)</sup>**

EQUILIBRIO ECONOMICO-FINANZIARIO		COMPETENZA ANNO DI RIFERIMENTO DEL BILANCIO 2021	COMPETENZA ANNO 2022	COMPETENZA ANNO 2023
L) Entrate di parte corrente destinate a spese di investimento in base a specifiche disposizioni di legge o dei principi contabili	(+)	33500,00	33000,00	30000,00
M) Entrate da accensione di prestiti destinate a estinzione anticipata dei prestiti	(-)	0,00	0,00	0,00
U) Spese Titolo 2.00 - Spese in conto capitale <i>di cui fondo pluriennale vincolato di spesa</i>	(-)	33500,00 0,00	33000,00 0,00	30000,00 0,00
V) Spese Titolo 3.01 per Acquisizioni di attività finanziarie	(-)	0,00	0,00	0,00
E) Spese Titolo 2.04 - Altri trasferimenti in conto capitale	(+)	0,00	0,00	0,00
<b>EQUILIBRIO DI PARTE CAPITALE</b>				
<b>Z = P+Q+R-C-I-S1-S2-T+L-M-U-V+E</b>		<b>0,00</b>	<b>0,00</b>	<b>0,00</b>
S1) Entrate Titolo 5.02 per Riscossione crediti di breve termine	(+)	0,00	0,00	0,00
S2) Entrate Titolo 5.03 per Riscossione crediti di medio-lungo termine	(+)	0,00	0,00	0,00
T) Entrate Titolo 5.04 relative a Altre entrate per riduzioni di attività finanziaria	(+)	0,00	0,00	0,00
X1) Spese Titolo 3.02 per Concessione crediti di breve termine	(-)	0,00	0,00	0,00
X2) Spese Titolo 3.03 per Concessione crediti di medio-lungo termine	(-)	0,00	0,00	0,00
Y) Spese Titolo 3.04 per Altre spese per acquisizioni di attività finanziarie	(-)	0,00	0,00	0,00
<b>EQUILIBRIO FINALE</b>				
<b>W = O+Z+S1+S2+T-X1-X2-Y</b>		<b>0,00</b>	<b>0,00</b>	<b>0,00</b>
<b>Saldo corrente ai fini della copertura degli investimenti pluriennali<sup>(4)</sup>:</b>				
Equilibrio di parte corrente (O)		<b>0,00</b>	0,00	0,00
Utilizzo risultato di amministrazione presunto per il finanziamento di spese correnti e del rimborso prestiti (H) <b>al netto del fondo anticipazione di liquidità</b>	(-)	0,00	0,00	0,00
<b>Equilibrio di parte corrente ai fini della copertura degli investimenti plurienn.</b>		<b>0,00</b>	<b>0,00</b>	<b>0,00</b>

**TABELLA DIMOSTRATIVA DEL RISULTATO DI AMMINISTRAZIONE PRESUNTO**  
**(ALL'INIZIO DELL'ESERCIZIO N DI RIFERIMENTO DEL BILANCIO DI PREVISIONE)\***

<b>1) Determinazione del risultato di amministrazione presunto al 31/12/2020:</b>		
(+)	<b>Risultato di amministrazione iniziale dell'esercizio N-1</b>	<b>0,00</b>
(+)	<b>Fondo pluriennale vincolato iniziale dell'esercizio N-1</b>	<b>0,00</b>
(+)	Entrate già accertate nell'esercizio N-1	86.846,55
(-)	Uscite già impegnate nell'esercizio N-1	59.129,94
(-)	Riduzione dei residui attivi già verificatasi nell'esercizio N-1	0,00
(+)	Incremento dei residui attivi già verificatasi nell'esercizio N-1	0,00
(+)	Riduzione dei residui passivi già verificatasi nell'esercizio N-1	0,00
=	<b>Risultato di amministrazione dell'esercizio N-1 alla data di redazione del bilancio di previsione dell'anno N</b>	<b>27.716,61</b>
+	Entrate che prevedo di accertare per il restante periodo dell'esercizio N-1	0,00
-	Spese che prevedo di impegnare per il restante periodo dell'esercizio N-1	0,00
-	Riduzione dei residui attivi presunta per il restante periodo dell'esercizio N-1	0,00
+	Incremento dei residui attivi presunto per il restante periodo dell'esercizio N-1	0,00
+	Riduzione dei residui passivi presunta per il restante periodo dell'esercizio N-1	0,00
-	Fondo pluriennale vincolato finale presunto dell'esercizio N-1 <sup>(1)</sup>	0,00
=	<b>A) Risultato di amministrazione presunto al 31/12 /2020</b>	<b>27.716,61</b>
<b>2) Composizione del risultato di amministrazione presunto al 31/12 N-1:</b>		
<b>Parte accantonata <sup>(3)</sup></b>		
	Fondo crediti di dubbia esigibilità al 31/12/N-1 <sup>(4)</sup>	0,00
	Accantonamento residui perenti al 31/12/.... (solo per le regioni) <sup>(5)</sup>	0,00
	Fondo anticipazioni liquidità	0,00
	Fondo perdite società partecipate <sup>(5)</sup>	0,00
	Fondo contenzioso <sup>(5)</sup>	0,00
	Altri accantonamenti <sup>(5)</sup>	0,00
	<b>B) Totale parte accantonata</b>	<b>0,00</b>
<b>Parte vincolata</b>		
	Vincoli derivanti da leggi e dai principi contabili	0,00
	Vincoli derivanti da trasferimenti	0,00
	Vincoli derivanti dalla contrazione di mutui	0,00
	Vincoli formalmente attribuiti dall'ente	0,00
	Altri vincoli	0,00
	<b>C) Totale parte vincolata</b>	<b>0,00</b>
<b>Parte destinata agli investimenti</b>		
	<b>D) Totale destinata agli investimenti</b>	<b>0,00</b>
	<b>E) Totale parte disponibile (E=A-B-C-D)</b>	<b>27.716,61</b>
	F) di cui Disavanzo da debito autorizzato e non contratto <sup>(6)</sup>	0,00
<b>Se E è negativo, tale importo è iscritto tra le spese del bilancio di previsione come disavanzo da ripianare <sup>(7)</sup></b>		
<b>3) Utilizzo quote vincolate del risultato di amministrazione presunto al 31/12/2020 :</b>		
<b>Utilizzo quota vincolata</b>		
	Utilizzo vincoli derivanti da leggi e dai principi contabili	0,00
	Utilizzo vincoli derivanti da trasferimenti	0,00
	Utilizzo vincoli derivanti dalla contrazione di mutui	0,00
	Utilizzo vincoli formalmente attribuiti dall'ente	0,00
	Utilizzo altri vincoli	0,00
	<b>Totale utilizzo avanzo di amministrazione presunto</b>	<b>0,00</b>

COMPOSIZIONE PER MISSIONI E PROGRAMMI DEL FONDO PLURIENNALE VINCOLATO DELL'ESERCIZIO N DI RIFERIMENTO DEL BILANCIO\*

MISSIONI E PROGRAMMI	Fondo pluriennale vincolato al 31 dicembre dell'esercizio N-1	Spese impegnate negli esercizi precedenti con copertura costituita dal fondo pluriennale vincolato e imputate all'esercizio N	Quota del fondo pluriennale vincolato al 31 dicembre dell'esercizio N-1, non destinata ad essere utilizzata nell'esercizio N e rinviata all'esercizio N+1 e successivi	Spese che si prevede di impegnare nell'esercizio N, con copertura costituita dal fondo pluriennale vincolato con imputazione agli esercizi :				Fondo pluriennale vincolato al 31 dicembre dell'esercizio N
				N+1	N+2	Anni successivi	Imputazione non ancora definita	
	(a)	(b)	(c) = (a) - (b)	(d)	(e)	(f)	(g)	(h) = (c)+(d)+(e)+(f)+(g)
<b>01 MISSIONE 1 - Servizi istituzionali, generali e di gestione</b>								
01 Organi istituzionali	0	0	0	0	0	0	0	0
02 Segreteria generale	0	0	0	0	0	0	0	0
03 Gestione economica, finanziaria, programmazione e provveditorato	0	0	0	0	0	0	0	0
04 Gestione delle entrate tributarie e servizi fiscali	0	0	0	0	0	0	0	0
05 Gestione dei beni demaniali e patrimoniali	0	0	0	0	0	0	0	0
06 Ufficio tecnico	0	0	0	0	0	0	0	0
07 Elezioni e consultazioni popolari - Anagrafe e stato civile	0	0	0	0	0	0	0	0
08 Statistica e sistemi informativi	0	0	0	0	0	0	0	0
09 Assistenza tecnico-amministrativa agli enti locali	0	0	0	0	0	0	0	0
10 Risorse umane	0	0	0	0	0	0	0	0
11 Altri servizi generali	0	0	0	0	0	0	0	0
12 Politica regionale unitaria per i servizi istituzionali, generali e di gestione (solo per le Regioni)	0	0	0	0	0	0	0	0
<b>TOTALE MISSIONE 1 - Servizi istituzionali, generali e di gestione</b>	<b>0</b>	<b>0</b>	<b>0</b>	<b>0</b>	<b>0</b>	<b>0</b>	<b>0</b>	<b>0</b>
<b>02 MISSIONE 2 - Giustizia</b>								
01 Uffici giudiziari	0	0	0	0	0	0	0	0
02 Casa circondariale e altri servizi	0	0	0	0	0	0	0	0
03 Politica regionale unitaria per la giustizia (solo per le Regioni)	0	0	0	0	0	0	0	0
<b>TOTALE MISSIONE 2 - Giustizia</b>	<b>0</b>	<b>0</b>	<b>0</b>	<b>0</b>	<b>0</b>	<b>0</b>	<b>0</b>	<b>0</b>
<b>03 MISSIONE 3 - Ordine pubblico e sicurezza</b>								
01 Polizia locale e amministrativa	0	0	0	0	0	0	0	0
02 Sistema integrato di sicurezza urbana	0	0	0	0	0	0	0	0
03 Politica regionale unitaria per l'ordine pubblico e la sicurezza (solo per le Regioni)	0	0	0	0	0	0	0	0
<b>TOTALE MISSIONE 3 - Ordine pubblico e sicurezza</b>	<b>0</b>	<b>0</b>	<b>0</b>	<b>0</b>	<b>0</b>	<b>0</b>	<b>0</b>	<b>0</b>

COMPOSIZIONE PER MISSIONI E PROGRAMMI DEL FONDO PLURIENNALE VINCOLATO DELL'ESERCIZIO N DI RIFERIMENTO DEL BILANCIO\*

MISSIONI E PROGRAMMI	Fondo pluriennale vincolato al 31 dicembre dell'esercizio N-1	Spese impegnate negli esercizi precedenti con copertura costituita dal fondo pluriennale vincolato e imputate all'esercizio N	Quota del fondo pluriennale vincolato al 31 dicembre dell'esercizio N-1, non destinata ad essere utilizzata nell'esercizio N e rinviata all'esercizio N+1 e successivi	Spese che si prevede di impegnare nell'esercizio N, con copertura costituita dal fondo pluriennale vincolato con imputazione agli esercizi :				Fondo pluriennale vincolato al 31 dicembre dell'esercizio N
				N+1	N+2	Anni successivi	Imputazione non ancora definita	
	(a)	(b)	(c) = (a) - (b)	(d)	(e)	(f)	(g)	(h) = (c)+(d)+(e)+(f)+(g)
<b>04 MISSIONE 4 - Istruzione e diritto allo studio</b>								
01 Istruzione prescolastica	0	0	0	0	0	0	0	0
02 Altri ordini di istruzione non universitaria	0	0	0	0	0	0	0	0
03 Edilizia scolastica (solo per le Regioni)	0	0	0	0	0	0	0	0
04 Istruzione universitaria	0	0	0	0	0	0	0	0
05 Istruzione tecnica superiore	0	0	0	0	0	0	0	0
06 Servizi ausiliari all'istruzione	0	0	0	0	0	0	0	0
07 Diritto allo studio	0	0	0	0	0	0	0	0
08 Politica regionale unitaria per l'istruzione e il diritto allo studio (solo per le Regioni)	0	0	0	0	0	0	0	0
<b>TOTALE MISSIONE 4 - Istruzione e diritto allo studio</b>	<b>0</b>	<b>0</b>	<b>0</b>	<b>0</b>	<b>0</b>	<b>0</b>	<b>0</b>	<b>0</b>
<b>05 MISSIONE 5 - Tutela e valorizzazione dei beni e delle attività culturali</b>								
01 Valorizzazione dei beni di interesse storico.	0	0	0	0	0	0	0	0
02 Attività culturali e interventi diversi nel settore culturale	0	0	0	0	0	0	0	0
03 Politica regionale unitaria per la tutela dei beni e delle attività culturali (solo per le Regioni)	0	0	0	0	0	0	0	0
<b>TOTALE MISSIONE 5 - Tutela e valorizzazione dei beni e delle attività culturali</b>	<b>0</b>	<b>0</b>	<b>0</b>	<b>0</b>	<b>0</b>	<b>0</b>	<b>0</b>	<b>0</b>
<b>06 MISSIONE 6 - Politiche giovanili, sport e tempo libero</b>								
01 Sport e tempo libero	0	0	0	0	0	0	0	0
02 Giovani	0	0	0	0	0	0	0	0
03 Politica regionale unitaria per i giovani, lo sport e il tempo libero (solo per le Regioni)	0	0	0	0	0	0	0	0
<b>TOTALE MISSIONE 6 - Politiche giovanili, sport e tempo libero</b>	<b>0</b>	<b>0</b>	<b>0</b>	<b>0</b>	<b>0</b>	<b>0</b>	<b>0</b>	<b>0</b>
<b>07 MISSIONE 7 - Turismo</b>								
01 Sviluppo e valorizzazione del turismo	0	0	0	0	0	0	0	0
02 Politica regionale unitaria per il turismo (solo per le Regioni)	0	0	0	0	0	0	0	0
<b>TOTALE MISSIONE 7 - Turismo</b>	<b>0</b>	<b>0</b>	<b>0</b>	<b>0</b>	<b>0</b>	<b>0</b>	<b>0</b>	<b>0</b>



COMPOSIZIONE PER MISSIONI E PROGRAMMI DEL FONDO PLURIENNALE VINCOLATO DELL'ESERCIZIO N DI RIFERIMENTO DEL BILANCIO\*

MISSIONI E PROGRAMMI	Fondo pluriennale vincolato al 31 dicembre dell'esercizio N-1	Spese impegnate negli esercizi precedenti con copertura costituita dal fondo pluriennale vincolato e imputate all'esercizio N	Quota del fondo pluriennale vincolato al 31 dicembre dell'esercizio N-1, non destinata ad essere utilizzata nell'esercizio N e rinviata all'esercizio N+1 e successivi	Spese che si prevede di impegnare nell'esercizio N, con copertura costituita dal fondo pluriennale vincolato con imputazione agli esercizi :				Fondo pluriennale vincolato al 31 dicembre dell'esercizio N
				N+1	N+2	Anni successivi	Imputazione non ancora definita	
	(a)	(b)	(c) = (a) - (b)	(d)	(e)	(f)	(g)	(h) = (c)+(d)+(e)+(f)+(g)
<b>08 MISSIONE 8 - Assetto del territorio ed edilizia abitativa</b>								
01 Urbanistica e-assetto del territorio	0	0	0	0	0	0	0	0
02 Edilizia residenziale pubblica e locale e piani di edilizia economico-popolare	0	0	0	0	0	0	0	0
03 Politica regionale unitaria per l'assetto del territorio e l'edilizia abitativa (solo per le Regioni)	0	0	0	0	0	0	0	0
<b>TOTALE MISSIONE 8 - Assetto del territorio ed edilizia abitativa</b>	<b>0</b>	<b>0</b>	<b>0</b>	<b>0</b>	<b>0</b>	<b>0</b>	<b>0</b>	<b>0</b>
<b>09 MISSIONE 9 - Sviluppo sostenibile e tutela del territorio e dell'ambiente</b>								
01 Difesa del suolo	0	0	0	0	0	0	0	0
02 Tutela, valorizzazione e recupero ambientale	0	0	0	0	0	0	0	0
03 Rifiuti	0	0	0	0	0	0	0	0
04 Servizio idrico integrato	0	0	0	0	0	0	0	0
05 Aree protette, parchi naturali, protezione naturalistica e forestazione	0	0	0	0	0	0	0	0
06 Tutela e valorizzazione delle risorse idriche	0	0	0	0	0	0	0	0
07 Sviluppo sostenibile territorio montano piccoli Comuni	0	0	0	0	0	0	0	0
08 Qualità dell'aria e riduzione dell'inquinamento	0	0	0	0	0	0	0	0
09 Politica regionale unitaria per lo sviluppo sostenibile e la tutela del territorio e l'ambiente (solo per le Regioni)	0	0	0	0	0	0	0	0
<b>TOTALE MISSIONE 9 - Sviluppo sostenibile e tutela del territorio e dell'ambiente</b>	<b>0</b>	<b>0</b>	<b>0</b>	<b>0</b>	<b>0</b>	<b>0</b>	<b>0</b>	<b>0</b>
<b>10 MISSIONE 10 - Trasporti e diritto alla mobilità</b>								
01 Trasporto ferroviario	0	0	0	0	0	0	0	0
02 Trasporto pubblico locale	0	0	0	0	0	0	0	0
03 Trasporto per vie d'acqua	0	0	0	0	0	0	0	0
04 Altre modalità di trasporto	0	0	0	0	0	0	0	0
05 Viabilità e infrastrutture stradali	0	0	0	0	0	0	0	0
06 Politica regionale unitaria per i trasporti e il diritto alla mobilità (solo per le Regioni)	0	0	0	0	0	0	0	0
<b>TOTALE MISSIONE 10 - Trasporti e diritto alla mobilità</b>	<b>0</b>	<b>0</b>	<b>0</b>	<b>0</b>	<b>0</b>	<b>0</b>	<b>0</b>	<b>0</b>

COMPOSIZIONE PER MISSIONI E PROGRAMMI DEL FONDO PLURIENNALE VINCOLATO DELL'ESERCIZIO N DI RIFERIMENTO DEL BILANCIO\*

MISSIONI E PROGRAMMI	Fondo pluriennale vincolato al 31 dicembre dell'esercizio N-1	Spese impegnate negli esercizi precedenti con copertura costituita dal fondo pluriennale vincolato e imputate all'esercizio N	Quota del fondo pluriennale vincolato al 31 dicembre dell'esercizio N-1, non destinata ad essere utilizzata nell'esercizio N e rinviata all'esercizio N+1 e successivi	Spese che si prevede di impegnare nell'esercizio N, con copertura costituita dal fondo pluriennale vincolato con imputazione agli esercizi :				Fondo pluriennale vincolato al 31 dicembre dell'esercizio N
				N+1	N+2	Anni successivi	Imputazione non ancora definita	
	(a)	(b)	(c) = (a) - (b)	(d)	(e)	(f)	(g)	(h) = (c)+(d)+(e)+(f)+(g)
<b>11 MISSIONE 11 - Soccorso civile</b>								
01 Sistema di protezione civile	0	0	0	0	0	0	0	0
02 Interventi a seguito di calamità naturali	0	0	0	0	0	0	0	0
03 Politica regionale unitaria per il soccorso e la protezione civile (solo per le Regioni)	0	0	0	0	0	0	0	0
<b>TOTALE MISSIONE 11 - Soccorso civile</b>	<b>0</b>	<b>0</b>	<b>0</b>	<b>0</b>	<b>0</b>	<b>0</b>	<b>0</b>	<b>0</b>
<b>12 MISSIONE 12 - Diritti sociali, politiche sociali e famiglia</b>								
01 Interventi per l'infanzia e i minori e per asili nido	0	0	0	0	0	0	0	0
02 Interventi per la disabilità	0	0	0	0	0	0	0	0
03 Interventi per gli anziani	0	0	0	0	0	0	0	0
04 Interventi per soggetti a rischio di esclusione sociale	0	0	0	0	0	0	0	0
05 Interventi per le famiglie	0	0	0	0	0	0	0	0
06 Interventi per il diritto alla casa	0	0	0	0	0	0	0	0
07 Programmazione e governo della rete dei servizi sociosanitari e sociali	0	0	0	0	0	0	0	0
08 Cooperazione e associazionismo	0	0	0	0	0	0	0	0
09 Servizio necroscopico e cimiteriale	0	0	0	0	0	0	0	0
10 Politica regionale unitaria per i diritti sociali e la famiglia (solo per le Regioni)	0	0	0	0	0	0	0	0
<b>TOTALE MISSIONE 12 - Diritti sociali, politiche sociali e famiglia</b>	<b>0</b>	<b>0</b>	<b>0</b>	<b>0</b>	<b>0</b>	<b>0</b>	<b>0</b>	<b>0</b>
<b>13 MISSIONE 13 - Tutela della salute</b>								
01 Servizio sanitario regionale - finanziamento ordinario corrente per la garanzia dei LEA	0	0	0	0	0	0	0	0
02 Servizio sanitario regionale - finanziamento aggiuntivo corrente per livelli di assistenza superiori ai LEA	0	0	0	0	0	0	0	0
03 Servizio sanitario regionale - finanziamento aggiuntivo corrente per la copertura dello squilibrio di bilancio corrente	0	0	0	0	0	0	0	0
04 Servizio sanitario regionale - ripiano di disavanzi sanitari relativi ad esercizi pregressi	0	0	0	0	0	0	0	0
05 Servizio sanitario regionale - investimenti sanitari	0	0	0	0	0	0	0	0
06 Servizio sanitario regionale - restituzione maggiori gettiti SSN	0	0	0	0	0	0	0	0
07 Ulteriori spese in materia sanitaria	0	0	0	0	0	0	0	0
08 Politica regionale unitaria per la tutela della salute (solo per le Regioni)	0	0	0	0	0	0	0	0
<b>TOTALE MISSIONE 13 - Tutela della salute</b>	<b>0</b>	<b>0</b>	<b>0</b>	<b>0</b>	<b>0</b>	<b>0</b>	<b>0</b>	<b>0</b>

COMPOSIZIONE PER MISSIONI E PROGRAMMI DEL FONDO PLURIENNALE VINCOLATO DELL'ESERCIZIO N DI RIFERIMENTO DEL BILANCIO\*

MISSIONI E PROGRAMMI	Fondo pluriennale vincolato al 31 dicembre dell'esercizio N-1	Spese impegnate negli esercizi precedenti con copertura costituita dal fondo pluriennale vincolato e imputate all'esercizio N	Quota del fondo pluriennale vincolato al 31 dicembre dell'esercizio N-1, non destinata ad essere utilizzata nell'esercizio N e rinviata all'esercizio N+1 e successivi	Spese che si prevede di impegnare nell'esercizio N, con copertura costituita dal fondo pluriennale vincolato con imputazione agli esercizi :				Fondo pluriennale vincolato al 31 dicembre dell'esercizio N
				N+1	N+2	Anni successivi	Imputazione non ancora definita	
	(a)	(b)	(c) = (a) - (b)	(d)	(e)	(f)	(g)	(h) = (c)+(d)+(e)+(f)+(g)
<b>14 MISSIONE 14 - Sviluppo economico e competitività</b>								
01 Industria, PMI e Artigianato	0	0	0	0	0	0	0	0
02 Commercio - reti distributive - tutela dei consumatori	0	0	0	0	0	0	0	0
03 Ricerca e innovazione	0	0	0	0	0	0	0	0
04 Reti e altri servizi di pubblica utilità	0	0	0	0	0	0	0	0
05 Politica regionale unitaria per lo sviluppo economico e la competitività (solo per le Regioni)	0	0	0	0	0	0	0	0
<b>TOTALE MISSIONE 14 - Sviluppo economico e competitività</b>	<b>0</b>	<b>0</b>	<b>0</b>	<b>0</b>	<b>0</b>	<b>0</b>	<b>0</b>	<b>0</b>
<b>15 MISSIONE 15 - Politiche per il lavoro e la formazione professionale</b>								
01 Servizi per lo sviluppo del mercato del lavoro	0	0	0	0	0	0	0	0
02 Formazione professionale	0	0	0	0	0	0	0	0
03 Sostegno all'occupazione	0	0	0	0	0	0	0	0
04 Politica regionale unitaria per il lavoro e la formazione professionale (solo per le Regioni)	0	0	0	0	0	0	0	0
<b>TOTALE MISSIONE 15 - Politiche per il lavoro e la formazione professionale</b>	<b>0</b>	<b>0</b>	<b>0</b>	<b>0</b>	<b>0</b>	<b>0</b>	<b>0</b>	<b>0</b>
<b>16 MISSIONE 16 - Agricoltura, politiche agroalimentari e pesca</b>								
01 Sviluppo del settore agricolo e del sistema agroalimentare	0	0	0	0	0	0	0	0
02 Caccia e pesca	0	0	0	0	0	0	0	0
03 Politica regionale unitaria per l'agricoltura, i sistemi agroalimentari, la caccia e la pesca (solo per le Regioni)	0	0	0	0	0	0	0	0
<b>TOTALE MISSIONE 16 - Agricoltura, politiche agroalimentari e pesca</b>	<b>0</b>	<b>0</b>	<b>0</b>	<b>0</b>	<b>0</b>	<b>0</b>	<b>0</b>	<b>0</b>
<b>17 MISSIONE 17 - Energia e diversificazione delle fonti energetiche</b>								
01 Fonti energetiche	0	0	0	0	0	0	0	0
02 Politica regionale unitaria per l'energia e la diversificazione delle fonti energetiche (solo per le Regioni)	0	0	0	0	0	0	0	0
<b>TOTALE MISSIONE 17 - Energia e diversificazione delle fonti energetiche</b>	<b>0</b>	<b>0</b>	<b>0</b>	<b>0</b>	<b>0</b>	<b>0</b>	<b>0</b>	<b>0</b>

COMPOSIZIONE PER MISSIONI E PROGRAMMI DEL FONDO PLURIENNALE VINCOLATO DELL'ESERCIZIO N DI RIFERIMENTO DEL BILANCIO\*

MISSIONI E PROGRAMMI	Fondo pluriennale vincolato al 31 dicembre dell'esercizio N-1	Spese impegnate negli esercizi precedenti con copertura costituita dal fondo pluriennale vincolato e imputate all'esercizio N	Quota del fondo pluriennale vincolato al 31 dicembre dell'esercizio N-1, non destinata ad essere utilizzata nell'esercizio N e rinviata all'esercizio N+1 e successivi	Spese che si prevede di impegnare nell'esercizio N, con copertura costituita dal fondo pluriennale vincolato con imputazione agli esercizi :				Fondo pluriennale vincolato al 31 dicembre dell'esercizio N
				N+1	N+2	Anni successivi	Imputazione non ancora definita	
	(a)	(b)	(c) = (a) - (b)	(d)	(e)	(f)	(g)	(h) = (c)+(d)+(e)+(f)+(g)
<b>18 MISSIONE 18 - Relazioni con le altre autonomie territoriali e locali</b>								
01 Relazioni finanziarie con le altre autonomie territoriali	0	0	0	0	0	0	0	0
02 Politica regionale unitaria per le relazioni con le altre autonomie territoriali e locali (solo per le Regioni)	0	0	0	0	0	0	0	0
<b>TOTALE MISSIONE 18 - Relazioni con le altre autonomie territoriali e locali</b>	<b>0</b>	<b>0</b>	<b>0</b>	<b>0</b>	<b>0</b>	<b>0</b>	<b>0</b>	<b>0</b>
<b>19 MISSIONE 19 - Relazioni internazionali</b>								
01 Relazioni internazionali e Cooperazione allo sviluppo	0	0	0	0	0	0	0	0
02 Cooperazione territoriale (solo per le Regioni)	0	0	0	0	0	0	0	0
<b>TOTALE MISSIONE 19 - Relazioni internazionali</b>	<b>0</b>	<b>0</b>	<b>0</b>	<b>0</b>	<b>0</b>	<b>0</b>	<b>0</b>	<b>0</b>
<b>TOTALE</b>	<b>0</b>	<b>0</b>	<b>0</b>	<b>0</b>	<b>0</b>	<b>0</b>	<b>0</b>	<b>0</b>

## COMPOSIZIONE DELL'ACCANTONAMENTO AL FONDO CREDITI DI DUBBIA ESIGIBILITA'\*

Esercizio finanziario 2021

(predisporre un allegato per ciascun anno del bilancio di previsione)

TIPOLOGIA	DENOMINAZIONE	STANZIAMENTI DI BILANCIO (a)	ACCANTONAMENTI O OBBLIGATORIO AL FONDO (*) (b)	ACCANTONAM ENTO EFFETTIVO DI BILANCIO (**) (c)	% di stanziamento accantonato al fondo nel rispetto del principio contabile applicato 3.3 (d)=(c/a)
	<b>ENTRATE CORRENTI DI NATURA TRIBUTARIA, CONTRIBUTIVA E PEREQUATIVA</b>				
1010100	Tipologia 101: Imposte, tasse e proventi assimilati di cui accertati per cassa sulla base del principio contabile 3.7 Tipologia 101: Imposte, tasse e proventi assimilati non accertati per cassa	0,00 0,00 0,00	0,00	0,00	
1010200	Tipologia 102: Tributi destinati al finanziamento della sanità (solo per le Regioni) di cui accertati per cassa sulla base del principio contabile 3.7 Tipologia 102: Tributi destinati al finanziamento della sanità non accertati per cassa	0,00 0,00 0,00	0,00	0,00	
1010300	Tipologia 103: Tributi devoluti e regolati alle autonomie speciali (solo per le Regioni) di cui accertati per cassa sulla base del principio contabile 3.7 Tipologia 103: Tributi devoluti e regolati alle autonomie speciali non accertati per cassa	0,00 0,00 0,00	0,00	0,00	
1010400	Tipologia 104: Compartecipazioni di tributi	0,00	0,00	0,00	
1030100	Tipologia 301: Fondi perequativi da Amministrazioni Centrali	0,00	0,00	0,00	
1030200	Tipologia 302: Fondi perequativi dalla Regione o Provincia autonoma (solo per gli Enti locali)	0,00	0,00	0,00	
1000000	<b>TOTALE TITOLO 1</b>	0	0	0	
	<b>TRASFERIMENTI CORRENTI</b>				
2010100	Tipologia 101: Trasferimenti correnti da Amministrazioni pubbliche	0,00	0,00	0,00	
2010200	Tipologia 102: Trasferimenti correnti da Famiglie	0,00	0,00	0,00	
2010300	Tipologia 103: Trasferimenti correnti da Imprese	0,00	0,00	0,00	
2010400	Tipologia 104: Trasferimenti correnti da Istituzioni Sociali Private	0,00	0,00	0,00	
2010500	Tipologia 105: Trasferimenti correnti dall'Unione Europea e dal Resto del Mondo Trasferimenti correnti dall'Unione Europea Trasferimenti correnti dal Resto del Mondo	0,00 0,00 0,00	0,00	0,00	
2000000	<b>TOTALE TITOLO 2</b>	0	0	0	
	<b>ENTRATE EXTRATRIBUTARIE</b>				
3010000	Tipologia 100: Vendita di beni e servizi e proventi derivanti dalla gestione dei beni	0,00	0,00	0,00	
3020000	Tipologia 200: Proventi derivanti dall'attività di controllo e repressione delle irregolarità e degli illeciti	0,00	0,00	0,00	
3030000	Tipologia 300: Interessi attivi	0,00	0,00	0,00	
3040000	Tipologia 400: Altre entrate da redditi da capitale	0,00	0,00	0,00	
3050000	Tipologia 500: Rimborsi e altre entrate correnti	0,00	0,00	0,00	
3000000	<b>TOTALE TITOLO 3</b>	0	0	0	
	<b>ENTRATE IN CONTO CAPITALE</b>				
4010000	Tipologia 100: Tributi in conto capitale	0,00	0,00	0,00	
4020000	Tipologia 200: Contributi agli investimenti Contributi agli investimenti da amministrazioni pubbliche Contributi agli investimenti da UE Tipologia 200: Contributi agli investimenti al netto dei contributi da PA e da UE	0,00 0,00 0,00 0,00	0,00	0,00	
4030000	Tipologia 300: Altri trasferimenti in conto capitale Altri trasferimenti in conto capitale da amministrazioni pubbliche Altri trasferimenti in conto capitale da UE Tipologia 300: Altri trasferimenti in conto capitale al netto dei trasferimenti da PA e da UE	0,00 0,00 0,00 0,00	0,00	0,00	
4040000	Tipologia 400: Entrate da alienazione di beni materiali e immateriali	0,00	0,00	0,00	
4050000	Tipologia 500: Altre entrate in conto capitale	0,00	0,00	0,00	
4000000	<b>TOTALE TITOLO 4</b>	0	0	0	
	<b>ENTRATE DA RIDUZIONE DI ATTIVITA' FINANZIARIE</b>				
5010000	Tipologia 100: Alienazione di attività finanziarie	0,00	0,00	0,00	
5020000	Tipologia 200: Riscossione crediti di breve termine	0,00	0,00	0,00	
5030000	Tipologia 300: Riscossione crediti di medio-lungo termine	0,00	0,00	0,00	
5040000	Tipologia 400: Altre entrate per riduzione di attività finanziarie	0,00	0,00	0,00	
5000000	<b>TOTALE TITOLO 5</b>	0	0	0	
	<b>TOTALE GENERALE (***)</b>	0	0	0	
	<b>DI CUI FONDO CREDITI DI DUBBIA ESIGIBILITA' DI PARTE CORRENTE (**)</b>	0	0	0	
	<b>DI CUI FONDO CREDITI DI DUBBIA ESIGIBILITA' IN C/CAPITALE</b>	0	0	0	

## COMPOSIZIONE DELL'ACCANTONAMENTO AL FONDO CREDITI DI DUBBIA ESIGIBILITA'\*

Esercizio finanziario 2022

(predisporre un allegato per ciascun anno del bilancio di previsione)

TIPOLOGIA	DENOMINAZIONE	STANZIAMENTI DI BILANCIO (a)	ACCANTONAMENT O OBBLIGATORIO AL FONDO (*) (b)	ACCANTONA MENTO EFFETTIVO DI BILANCIO (**) (c)	% di stanziamento accantonato al fondo nel rispetto del principio contabile applicato 3.3 (d)=(c/a)
	<b>ENTRATE CORRENTI DI NATURA TRIBUTARIA, CONTRIBUTIVA E PEREQUATIVI</b>				
1010100	Tipologia 101: Imposte, tasse e proventi assimilati di cui accertati per cassa sulla base del principio contabile 3.7	0,00			
	Tipologia 101: Imposte, tasse e proventi assimilati non accertati per cassa	0,00	0,00	0,00	
1010200	Tipologia 102: Tributi destinati al finanziamento della sanità (solo per le Regioni) di cui accertati per cassa sulla base del principio contabile 3.7	0,00			
	Tipologia 102: Tributi destinati al finanziamento della sanità non accertati per cassa	0,00	0,00	0,00	
1010300	Tipologia 103: Tributi devoluti e regolati alle autonomie speciali (solo per le Regioni) di cui accertati per cassa sulla base del principio contabile 3.7	0,00			
	Tipologia 103: Tributi devoluti e regolati alle autonomie speciali non accertati per cassa	0,00	0,00	0,00	
1010400	Tipologia 104: Compartecipazioni di tributi	0,00	0,00	0,00	
1030100	Tipologia 301: Fondi perequativi da Amministrazioni Centrali	0,00	0,00	0,00	
1030200	Tipologia 302: Fondi perequativi dalla Regione o Provincia autonoma (solo per gli Enti locali)	0,00	0,00	0,00	
1000000	<b>TOTALE TITOLO 1</b>	<b>0</b>	<b>0</b>	<b>0</b>	
	<b>TRASFERIMENTI CORRENTI</b>				
2010100	Tipologia 101: Trasferimenti correnti da Amministrazioni pubbliche	0,00	0,00	0,00	
2010200	Tipologia 102: Trasferimenti correnti da Famiglie	0,00	0,00	0,00	
2010300	Tipologia 103: Trasferimenti correnti da Imprese	0,00	0,00	0,00	
2010400	Tipologia 104: Trasferimenti correnti da Istituzioni Sociali Private	0,00	0,00	0,00	
2010500	Tipologia 105: Trasferimenti correnti dall'Unione Europea e dal Resto del Mondo Trasferimenti correnti dall'Unione Europea	0,00	0,00	0,00	
	Trasferimenti correnti dal Resto del Mondo	0,00	0,00	0,00	
2000000	<b>TOTALE TITOLO 2</b>	<b>0</b>	<b>0</b>	<b>0</b>	
	<b>ENTRATE EXTRATRIBUTARIE</b>				
3010000	Tipologia 100: Vendita di beni e servizi e proventi derivanti dalla gestione dei beni	0,00	0,00	0,00	
3020000	Tipologia 200: Proventi derivanti dall'attività di controllo e repressione delle irregolarità e degli illeciti	0,00	0,00	0,00	
3030000	Tipologia 300: Interessi attivi	0,00	0,00	0,00	
3040000	Tipologia 400: Altre entrate da redditi da capitale	0,00	0,00	0,00	
3050000	Tipologia 500: Rimborsi e altre entrate correnti	0,00	0,00	0,00	
3000000	<b>TOTALE TITOLO 3</b>	<b>0</b>	<b>0</b>	<b>0</b>	
	<b>ENTRATE IN CONTO CAPITALE</b>				
4010000	Tipologia 100: Tributi in conto capitale	0,00	0,00	0,00	
4020000	Tipologia 200: Contributi agli investimenti Contributi agli investimenti da amministrazioni pubbliche	0,00			
	Contributi agli investimenti da UE	0,00			
	Tipologia 200: Contributi agli investimenti al netto dei contributi da PA e da UE	0,00	0,00	0,00	
4030000	Tipologia 300: Altri trasferimenti in conto capitale Altri trasferimenti in conto capitale da amministrazioni pubbliche	0,00			
	Altri trasferimenti in conto capitale da UE	0,00			
	Tipologia 300: Altri trasferimenti in conto capitale al netto dei trasferimenti da PA e da UE	0,00	0,00	0,00	
4040000	Tipologia 400: Entrate da alienazione di beni materiali e immateriali	0,00	0,00	0,00	
4050000	Tipologia 500: Altre entrate in conto capitale	0,00	0,00	0,00	
4000000	<b>TOTALE TITOLO 4</b>	<b>0</b>	<b>0</b>	<b>0</b>	
	<b>ENTRATE DA RIDUZIONE DI ATTIVITA' FINANZIARIE</b>				
5010000	Tipologia 100: Alienazione di attività finanziarie	0,00	0,00	0,00	

5020000	Tipologia 200: Riscossione crediti di breve termine	0,00	0,00	0,00	
5030000	Tipologia 300: Riscossione crediti di medio-lungo termine	0,00	0,00	0,00	
5040000	Tipologia 400: Altre entrate per riduzione di attività finanziarie	0,00	0,00	0,00	
5000000	TOTALE TITOLO 5	0	0	0	
	<b>TOTALE GENERALE (***)</b>	<b>0</b>	<b>0</b>	<b>0</b>	
	<b>DI CUI FONDO CREDITI DI DUBBIA ESIGIBILITA' DI PARTE CORRENTE (**)</b>	<b>0</b>	<b>0</b>	<b>0</b>	
	<b>DI CUI FONDO CREDITI DI DUBBIA ESIGIBILITA' IN C/CAPITALE</b>	<b>0</b>	<b>0</b>	<b>0</b>	

## COMPOSIZIONE DELL'ACCANTONAMENTO AL FONDO CREDITI DI DUBBIA ESIGIBILITA'\*

Esercizio finanziario 2023

(predisporre un allegato per ciascun anno del bilancio di previsione)

TIPOLOGIA	DENOMINAZIONE	STANZIAMENTI DI BILANCIO (a)	ACCANTONAMENT O OBBLIGATORIO AL FONDO (*) (b)	ACCANTONAM ENTO EFFETTIVO DI BILANCIO (**) (c)	% di stanziamento accantonato al fondo nel rispetto del principio contabile applicato 3.3 (d)=(c/a)
	<b>ENTRATE CORRENTI DI NATURA TRIBUTARIA, CONTRIBUTIVA E PEREQUATIVA</b>				
1010100	Tipologia 101: Imposte, tasse e proventi assimilati di cui accertati per cassa sulla base del principio contabile 3.7 Tipologia 101: Imposte, tasse e proventi assimilati non accertati per cassa	0,00 0,00 0,00	0,00	0,00	
1010200	Tipologia 102: Tributi destinati al finanziamento della sanità (solo per le Regioni) di cui accertati per cassa sulla base del principio contabile 3.7 Tipologia 102: Tributi destinati al finanziamento della sanità non accertati per cassa	0,00 0,00 0,00	0,00	0,00	
1010300	Tipologia 103: Tributi devoluti e regolati alle autonomie speciali (solo per le Regioni) di cui accertati per cassa sulla base del principio contabile 3.7 Tipologia 103: Tributi devoluti e regolati alle autonomie speciali non accertati per cassa	0,00 0,00 0,00	0,00	0,00	
1010400	Tipologia 104: Compartecipazioni di tributi	0,00	0,00	0,00	
1030100	Tipologia 301: Fondi perequativi da Amministrazioni Centrali	0,00	0,00	0,00	
1030200	Tipologia 302: Fondi perequativi dalla Regione o Provincia autonoma (solo per gli Enti locali)	0,00	0,00	0,00	
1000000	<b>TOTALE TITOLO 1</b>	<b>0</b>	<b>0</b>	<b>0</b>	
	<b>TRASFERIMENTI CORRENTI</b>				
2010100	Tipologia 101: Trasferimenti correnti da Amministrazioni pubbliche	0,00	0,00	0,00	
2010200	Tipologia 102: Trasferimenti correnti da Famiglie	0,00	0,00	0,00	
2010300	Tipologia 103: Trasferimenti correnti da Imprese	0,00	0,00	0,00	
2010400	Tipologia 104: Trasferimenti correnti da Istituzioni Sociali Private	0,00	0,00	0,00	
2010500	Tipologia 105: Trasferimenti correnti dall'Unione Europea e dal Resto del Mondo Trasferimenti correnti dall'Unione Europea Trasferimenti correnti dal Resto del Mondo	0,00 0,00 0,00	0,00	0,00	
2000000	<b>TOTALE TITOLO 2</b>	<b>0</b>	<b>0</b>	<b>0</b>	
	<b>ENTRATE EXTRATRIBUTARIE</b>				
3010000	Tipologia 100: Vendita di beni e servizi e proventi derivanti dalla gestione dei beni	0,00	0,00	0,00	
3020000	Tipologia 200: Proventi derivanti dall'attività di controllo e repressione delle irregolarità e degli illeciti	0,00	0,00	0,00	
3030000	Tipologia 300: Interessi attivi	0,00	0,00	0,00	
3040000	Tipologia 400: Altre entrate da redditi da capitale	0,00	0,00	0,00	
3050000	Tipologia 500: Rimborsi e altre entrate correnti	0,00	0,00	0,00	
3000000	<b>TOTALE TITOLO 3</b>	<b>0</b>	<b>0</b>	<b>0</b>	
	<b>ENTRATE IN CONTO CAPITALE</b>				
4010000	Tipologia 100: Tributi in conto capitale	0,00	0,00	0,00	
4020000	Tipologia 200: Contributi agli investimenti Contributi agli investimenti da amministrazioni pubbliche Contributi agli investimenti da UE Tipologia 200: Contributi agli investimenti al netto dei contributi da PA e da UE	0,00 0,00 0,00 0,00	0,00	0,00	
4030000	Tipologia 300: Altri trasferimenti in conto capitale Altri trasferimenti in conto capitale da amministrazioni pubbliche Altri trasferimenti in conto capitale da UE Tipologia 300: Altri trasferimenti in conto capitale al netto dei trasferimenti da PA e da UE	0,00 0,00 0,00 0,00	0,00	0,00	
4040000	Tipologia 400: Entrate da alienazione di beni materiali e immateriali	0,00	0,00	0,00	
4050000	Tipologia 500: Altre entrate in conto capitale	0,00	0,00	0,00	
4000000	<b>TOTALE TITOLO 4</b>	<b>0</b>	<b>0</b>	<b>0</b>	
	<b>ENTRATE DA RIDUZIONE DI ATTIVITA' FINANZIARIE</b>				
5010000	Tipologia 100: Alienazione di attività finanziarie	0,00	0,00	0,00	
5020000	Tipologia 200: Riscossione crediti di breve termine	0,00	0,00	0,00	
5030000	Tipologia 300: Riscossione crediti di medio-lungo termine	0,00	0,00	0,00	
5040000	Tipologia 400: Altre entrate per riduzione di attività finanziarie	0,00	0,00	0,00	
5000000	<b>TOTALE TITOLO 5</b>	<b>0</b>	<b>0</b>	<b>0</b>	
	<b>TOTALE GENERALE (***)</b>	<b>0</b>	<b>0</b>	<b>0</b>	
	<b>DI CUI FONDO CREDITI DI DUBBIA ESIGIBILITA' DI PARTE CORRENTE (**)</b>	<b>0</b>	<b>0</b>	<b>0</b>	
	<b>DI CUI FONDO CREDITI DI DUBBIA ESIGIBILITA' IN C/CAPITALE</b>	<b>0</b>	<b>0</b>	<b>0</b>	



**PROSPETTO DIMOSTRATIVO DEL RISPETTO DEI VINCOLI DI INDEBITAMENTO DEGLI ENTI LOCALI**

ENTRATE RELATIVE AI PRIMI TRE TITOLI DELLE ENTRATE <i>(rendiconto penultimo anno precedente quello in cui viene prevista l'assunzione dei mutui), ex art. 204, c. 1 del D.L.gs. N. 267/2000</i>		COMPETENZA ANNO N	COMPETENZA ANNO N+1	COMPETENZA ANNO N+2
1) Entrate correnti di natura tributaria, contributiva e perequativa (Titolo I)	(+)	0	0	0
2) Trasferimenti correnti (titolo II)	(+)	0	0	0
3) Entrate extratributarie (titolo III)	(+)	0	0	0
<b>TOTALE ENTRATE PRIMI TRE TITOLI</b>		<b>0</b>	<b>0</b>	<b>0</b>
<b>SPESA ANNUALE PER RATE MUTUI/OBBLIGAZIONI</b>				
Livello massimo di spesa annuale (1):	(+)	0	0	0
Ammontare interessi per mutui, prestiti obbligazionari, aperture di credito e garanzie di cui all'articolo 207 del TUEL autorizzati fino al 31/12/ <i>esercizio precedente</i> (2)	(-)	0	0	0
Ammontare interessi per mutui, prestiti obbligazionari, aperture di credito e garanzie di cui all'articolo 207 del TUEL autorizzati nell'esercizio in corso	(-)	0	0	0
Contributi erariali in c/interessi su mutui	(+)	0	0	0
Ammontare interessi riguardanti debiti espressamente esclusi dai limiti di indebitamento	(+)	0	0	0
Ammontare disponibile per nuovi interessi		0	0	0
<b>TOTALE DEBITO CONTRATTO</b>				
Debito contratto al 31/12/ <i>esercizio precedente</i>	(+)	0	0	0
Debito autorizzato nell'esercizio in corso	(+)	0	0	0
<b>TOTALE</b>		<b>0</b>	<b>0</b>	<b>0</b>
<b>DEBITO POTENZIALE</b>				
Garanzie principali o sussidiarie prestate dall'Ente a favore di altre Amministrazioni pubbliche e di altri soggetti		0	0	0
di cui, garanzie per le quali è stato costituito accantonamento		0	0	0
Garanzie che concorrono al limite di indebitamento		0	0	0

**CONSIGLIO DI BACINO "BRENDA PER I RIFIUTI"**

L.R. del Veneto n. 52 del 31 dicembre 2012  
Sede: Bassano del Grappa (VI) - c/o Sede municipale - via Matteotti, 39 - 36061 Bassano del Grappa (VI)  
C.F.: 91051960242

**UTILIZZO DI CONTRIBUTI E TRASFERIMENTI DA PARTE DI ORGANISMI COMUNITARI E INTERNAZIONALI\*\***

(Solo per gli Enti locali)

MISSIONE, PROGRAMMA, TITOLO (***)	DENOMINAZIONE	RESIDUI PRESUNTI AL TERMINE DELL'ESERCIZIO PRECEDENTE QUELLO CUI SI RIFERISCE IL BILANCIO		PREVISIONI DEFINITIVE DELL'ANNO PRECEDENTE QUELLO CUI SI RIFERISCE IL BILANCIO	PREVISIONI DEL BILANCIO PLURIENNALE		
					PREVISIONI ANNO 2021	PREVISIONI DELL'ANNO 2022	PREVISIONI DELL'ANNO 2023
<b>MISSIONE 01 Servizi istituzionali, generali e di gestione</b>							
<b>0101 Programma</b>	<b>01 Organi istituzionali</b>						
Titolo 1	Spese correnti	0,00	previsione di competenza di cui già impegnato* di cui fondo pluriennale vincolato	0,00 (0,00) 0,00	0,00 (0,00) 0,00	0,00 (0,00) 0,00	0,00 (0,00) 0,00
	Spese in conto capitale	0,00	previsione di competenza di cui già impegnato* di cui fondo pluriennale vincolato	0,00 (0,00) 0,00	0,00 (0,00) 0,00	0,00 (0,00) 0,00	0,00 (0,00) 0,00
<b>Totale Programma 01</b>	<b>Organi istituzionali</b>	<b>0,00</b>	<b>previsione di competenza di cui già impegnato* di cui fondo pluriennale vincolato</b>	<b>0,00</b> <b>0,00</b> <b>0,00</b>	<b>0,00</b> <b>0,00</b> <b>0,00</b>	<b>0,00</b> <b>0,00</b> <b>0,00</b>	<b>0,00</b> <b>0,00</b> <b>0,00</b>
<b>0102 Programma</b>	<b>02 Segreteria generale</b>						
Titolo 1	Spese correnti	0,00	previsione di competenza di cui già impegnato* di cui fondo pluriennale vincolato	0,00 (0,00) 0,00	0,00 (0,00) 0,00	0,00 (0,00) 0,00	0,00 (0,00) 0,00
Titolo 2	Spese in conto capitale	0,00	previsione di competenza di cui già impegnato* di cui fondo pluriennale vincolato	0,00 (0,00) 0,00	0,00 (0,00) 0,00	0,00 (0,00) 0,00	0,00 (0,00) 0,00
<b>Totale Programma 02</b>	<b>Segreteria generale</b>	<b>0,00</b>	<b>previsione di competenza di cui già impegnato* di cui fondo pluriennale vincolato</b>	<b>0,00</b> <b>0,00</b> <b>0,00</b>	<b>0,00</b> <b>0,00</b> <b>0,00</b>	<b>0,00</b> <b>0,00</b> <b>0,00</b>	<b>0,00</b> <b>0,00</b> <b>0,00</b>
<b>0103 Programma</b>	<b>03 Gestione economica, finanziaria, programmazione, provveditorato</b>						
Titolo 1	Spese correnti	0,00	previsione di competenza di cui già impegnato* di cui fondo pluriennale vincolato	0,00 (0,00) 0,00	0,00 (0,00) 0,00	0,00 (0,00) 0,00	0,00 (0,00) 0,00
Titolo 2	Spese in conto capitale	0,00	previsione di competenza di cui già impegnato* di cui fondo pluriennale vincolato	0,00 (0,00) 0,00	0,00 (0,00) 0,00	0,00 (0,00) 0,00	0,00 (0,00) 0,00
Titolo 3	Spese per incremento di attività finanziarie	0,00	previsione di competenza di cui già impegnato* di cui fondo pluriennale vincolato	0,00 (0,00) 0,00	0,00 (0,00) 0,00	0,00 (0,00) 0,00	0,00 (0,00) 0,00
<b>Totale Programma 03</b>	<b>Gestione economica, finanziaria, programmazione, provveditorato</b>	<b>0,00</b>	<b>previsione di competenza di cui già impegnato* di cui fondo pluriennale vincolato</b>	<b>0,00</b> <b>0,00</b> <b>0,00</b>	<b>0,00</b> <b>0,00</b> <b>0,00</b>	<b>0,00</b> <b>0,00</b> <b>0,00</b>	<b>0,00</b> <b>0,00</b> <b>0,00</b>
<b>0104 Programma</b>	<b>04 Gestione delle entrate tributarie e servizi fiscali</b>						
Titolo 1	Spese correnti	0,00	previsione di competenza di cui già impegnato* di cui fondo pluriennale vincolato	0,00 (0,00) 0,00	0,00 (0,00) 0,00	0,00 (0,00) 0,00	0,00 (0,00) 0,00
Titolo 2	Spese in conto capitale	0,00	previsione di competenza di cui già impegnato*	0,00 (0,00)	0,00 (0,00)	0,00 (0,00)	0,00 (0,00)

**CONSIGLIO DI BACINO "BRENTA PER I RIFIUTI"**

L.R. del Veneto n. 52 del 31 dicembre 2012  
Sede: Bassano del Grappa (VI) - c/o Sede municipale - via Matteotti, 39 - 36061 Bassano del Grappa (VI)  
C.F.: 91051960242

**UTILIZZO DI CONTRIBUTI E TRASFERIMENTI DA PARTE DI ORGANISMI COMUNITARI E INTERNAZIONALI\*\***

(Solo per gli Enti locali)

MISSIONE, PROGRAMMA, TITOLO (***)	DENOMINAZIONE	RESIDUI PRESUNTI AL TERMINE DELL'ESERCIZIO PRECEDENTE QUELLO CUI SI RIFERISCE IL BILANCIO		PREVISIONI DEFINITIVE DELL'ANNO PRECEDENTE QUELLO CUI SI RIFERISCE IL BILANCIO	PREVISIONI DEL BILANCIO PLURIENNALE		
					PREVISIONI ANNO 2021	PREVISIONI DELL'ANNO 2022	PREVISIONI DELL'ANNO 2023
			<i>di cui fondo pluriennale vincolato</i>	(0,00)	(0,00)	(0,00)	(0,00)
			previsione di cassa	0,00	0,00		
	<b>Gestione delle entrate tributarie e servizi fiscali</b>	<b>0,00</b>	<b>previsione di competenza di cui già impegnato*</b>	<b>0,00</b>	<b>0,00</b>	<b>0,00</b>	<b>0,00</b>
<b>Totale Programma 04</b>			<b>di cui fondo pluriennale vincolato</b>	<b>0,00</b>	<b>0,00</b>	<b>0,00</b>	<b>0,00</b>
			previsione di cassa	0,00	0,00		
<b>0105 Programma</b>	<b>05</b>		<b>Gestione dei beni demaniali e patrimoniali</b>				
Titolo 1	Spese correnti	0,00	previsione di competenza di cui già impegnato*	0,00	0,00	0,00	0,00
			di cui fondo pluriennale vincolato	(0,00)	(0,00)	(0,00)	(0,00)
			previsione di cassa	0,00	0,00		
Titolo 2	Spese in conto capitale	0,00	previsione di competenza di cui già impegnato*	0,00	0,00	0,00	0,00
			di cui fondo pluriennale vincolato	(0,00)	(0,00)	(0,00)	(0,00)
			previsione di cassa	0,00	0,00		
<b>Totale Programma 05</b>	<b>Gestione dei beni demaniali e patrimoniali</b>	<b>0,00</b>	<b>previsione di competenza di cui già impegnato*</b>	<b>0,00</b>	<b>0,00</b>	<b>0,00</b>	<b>0,00</b>
			<b>di cui fondo pluriennale vincolato</b>	<b>0,00</b>	<b>0,00</b>	<b>0,00</b>	<b>0,00</b>
			previsione di cassa	0,00	0,00		
<b>0106 Programma</b>	<b>06</b>		<b>Ufficio tecnico</b>				
Titolo 1	Spese correnti	0,00	previsione di competenza di cui già impegnato*	0,00	0,00	0,00	0,00
			di cui fondo pluriennale vincolato	(0,00)	(0,00)	(0,00)	(0,00)
			previsione di cassa	0,00	0,00		
Titolo 2	Spese in conto capitale	0,00	previsione di competenza di cui già impegnato*	0,00	0,00	0,00	0,00
			di cui fondo pluriennale vincolato	(0,00)	(0,00)	(0,00)	(0,00)
			previsione di cassa	0,00	0,00		
<b>Totale Programma 06</b>	<b>Ufficio tecnico</b>	<b>0,00</b>	<b>previsione di competenza di cui già impegnato*</b>	<b>0,00</b>	<b>0,00</b>	<b>0,00</b>	<b>0,00</b>
			<b>di cui fondo pluriennale vincolato</b>	<b>0,00</b>	<b>0,00</b>	<b>0,00</b>	<b>0,00</b>
			previsione di cassa	0,00	0,00		
<b>0107 Programma</b>	<b>07</b>		<b>Elezioni e consultazioni popolari - Anagrafe e stato civile</b>				
Titolo 1	Spese correnti	0,00	previsione di competenza di cui già impegnato*	0,00	0,00	0,00	0,00
			di cui fondo pluriennale vincolato	(0,00)	(0,00)	(0,00)	(0,00)
			previsione di cassa	0,00	0,00		
Titolo 2	Spese in conto capitale	0,00	previsione di competenza di cui già impegnato*	0,00	0,00	0,00	0,00
			di cui fondo pluriennale vincolato	(0,00)	(0,00)	(0,00)	(0,00)
			previsione di cassa	0,00	0,00		
<b>Totale Programma 07</b>	<b>Elezioni e consultazioni popolari - Anagrafe e stato civile</b>	<b>0,00</b>	<b>previsione di competenza di cui già impegnato*</b>	<b>0,00</b>	<b>0,00</b>	<b>0,00</b>	<b>0,00</b>
			<b>di cui fondo pluriennale vincolato</b>	<b>0,00</b>	<b>0,00</b>	<b>0,00</b>	<b>0,00</b>
			previsione di cassa	0,00	0,00		
<b>0108 Programma</b>	<b>08</b>		<b>Statistica e sistemi informativi</b>				
Titolo 1	Spese correnti	0,00	previsione di competenza di cui già impegnato*	0,00	0,00	0,00	0,00
			di cui fondo pluriennale vincolato	(0,00)	(0,00)	(0,00)	(0,00)
			previsione di cassa	0,00	0,00		
Titolo 2	Spese in conto capitale	0,00	previsione di competenza di cui già impegnato*	0,00	0,00	0,00	0,00
			di cui fondo pluriennale vincolato	(0,00)	(0,00)	(0,00)	(0,00)
			previsione di cassa	0,00	0,00		

**CONSIGLIO DI BACINO "BRENTA PER I RIFIUTI"**

L.R. del Veneto n. 52 del 31 dicembre 2012  
Sede: Bassano del Grappa (VI) - c/o Sede municipale - via Matteotti, 39 - 36061 Bassano del Grappa (VI)  
C.F.: 91051960242

**UTILIZZO DI CONTRIBUTI E TRASFERIMENTI DA PARTE DI ORGANISMI COMUNITARI E INTERNAZIONALI\*\***  
(Solo per gli Enti locali)

MISSIONE, PROGRAMMA, TITOLO (***)	DENOMINAZIONE	RESIDUI PRESUNTI AL TERMINE DELL'ESERCIZIO PRECEDENTE QUELLO CUI SI RIFERISCE IL BILANCIO	PREVISIONI DEFINITIVE DELL'ANNO PRECEDENTE QUELLO CUI SI RIFERISCE IL BILANCIO	PREVISIONI DEL BILANCIO PLURIENNALE			
				PREVISIONI ANNO 2021	PREVISIONI DELL'ANNO 2022	PREVISIONI DELL'ANNO 2023	
	<b>Statistica e sistemi informativi</b>	<b>0,00</b>	<b>previsione di competenza di cui già impegnato* di cui fondo pluriennale vincolato</b>	<b>0,00</b>	<b>0,00</b>	<b>0,00</b>	<b>0,00</b>
			previsione di cassa	0,00	0,00	0,00	0,00
<b>0109</b>	<b>Programma 09</b>						
	<b>Assistenza tecnico-amministrativa agli enti locali</b>						
	Titolo 1	0,00	previsione di competenza di cui già impegnato* di cui fondo pluriennale vincolato	0,00	0,00	0,00	0,00
			previsione di cassa	(0,00)	(0,00)	(0,00)	(0,00)
	Titolo 2	0,00	previsione di competenza di cui già impegnato*	0,00	0,00	0,00	0,00
			di cui fondo pluriennale vincolato	(0,00)	(0,00)	(0,00)	(0,00)
			previsione di cassa	0,00	0,00	0,00	0,00
	<b>Totale Programma 09</b>	<b>0,00</b>	<b>previsione di competenza di cui già impegnato* di cui fondo pluriennale vincolato</b>	<b>0,00</b>	<b>0,00</b>	<b>0,00</b>	<b>0,00</b>
			previsione di cassa	0,00	0,00	0,00	0,00
<b>0110</b>	<b>Programma 10</b>						
	<b>Risorse umane</b>						
	Titolo 1	0,00	previsione di competenza di cui già impegnato* di cui fondo pluriennale vincolato	0,00	0,00	0,00	0,00
			previsione di cassa	(0,00)	(0,00)	(0,00)	(0,00)
	Titolo 2	0,00	previsione di competenza di cui già impegnato* di cui fondo pluriennale vincolato	0,00	0,00	0,00	0,00
			previsione di cassa	(0,00)	(0,00)	(0,00)	(0,00)
	<b>Totale Programma 10</b>	<b>0,00</b>	<b>previsione di competenza di cui già impegnato* di cui fondo pluriennale vincolato</b>	<b>0,00</b>	<b>0,00</b>	<b>0,00</b>	<b>0,00</b>
			previsione di cassa	0,00	0,00	0,00	0,00
<b>0111</b>	<b>Programma 11</b>						
	<b>Altri servizi generali</b>						
	Titolo 1	0,00	previsione di competenza di cui già impegnato* di cui fondo pluriennale vincolato	0,00	0,00	0,00	0,00
			previsione di cassa	(0,00)	(0,00)	(0,00)	(0,00)
	Titolo 2	0,00	previsione di competenza di cui già impegnato* di cui fondo pluriennale vincolato	0,00	0,00	0,00	0,00
			previsione di cassa	(0,00)	(0,00)	(0,00)	(0,00)
	<b>Totale Programma 11</b>	<b>0,00</b>	<b>previsione di competenza di cui già impegnato* di cui fondo pluriennale vincolato</b>	<b>0,00</b>	<b>0,00</b>	<b>0,00</b>	<b>0,00</b>
			previsione di cassa	0,00	0,00	0,00	0,00
	<b>TOTALE MISSIONE 01</b>	<b>0,00</b>	<b>previsione di competenza di cui già impegnato* di cui fondo pluriennale vincolato</b>	<b>0,00</b>	<b>0,00</b>	<b>0,00</b>	<b>0,00</b>
			previsione di cassa	0,00	0,00	0,00	0,00
	<b>MISSIONE 02 Giustizia</b>						
<b>0201</b>	<b>Programma 01</b>						
	<b>Uffici giudiziari</b>						
	Titolo 1	0,00	previsione di competenza di cui già impegnato* di cui fondo pluriennale vincolato	0,00	0,00	0,00	0,00
			previsione di cassa	(0,00)	(0,00)	(0,00)	(0,00)

**CONSIGLIO DI BACINO "BRENTA PER I RIFIUTI"**

L.R. del Veneto n. 52 del 31 dicembre 2012  
Sede: Bassano del Grappa (VI) - c/o Sede municipale - via Matteotti, 39 - 36061 Bassano del Grappa (VI)  
C.F.: 91051960242

**UTILIZZO DI CONTRIBUTI E TRASFERIMENTI DA PARTE DI ORGANISMI COMUNITARI E INTERNAZIONALI\*\***  
(Solo per gli Enti locali)

MISSIONE, PROGRAMMA, TITOLO (***)	DENOMINAZIONE	RESIDUI PRESUNTI AL TERMINE DELL'ESERCIZIO PRECEDENTE QUELLO CUI SI RIFERISCE IL BILANCIO	PREVISIONI DEFINITIVE DELL'ANNO PRECEDENTE QUELLO CUI SI RIFERISCE IL BILANCIO	PREVISIONI DEL BILANCIO PLURIENNALE		
				PREVISIONI ANNO 2021	PREVISIONI DELL'ANNO 2022	PREVISIONI DELL'ANNO 2023
Titolo 2	Spese in conto capitale	0,00	previsione di competenza <i>di cui già impegnato*</i> <i>di cui fondo pluriennale vincolato</i>	0,00 (0,00) (0,00)	0,00 (0,00) (0,00)	0,00 (0,00) (0,00)
<b>Totale Programma 01</b>	<b>Uffici giudiziari</b>	<b>0,00</b>	<b>previsione di competenza <i>di cui già impegnato*</i> <i>di cui fondo pluriennale vincolato</i></b>	<b>0,00 0,00 0,00</b>	<b>0,00 0,00 0,00</b>	<b>0,00 0,00 0,00</b>
<b>0202 Programma</b>	<b>Casa circondariale e altri servizi</b>					
Titolo 1	Spese correnti	0,00	previsione di competenza <i>di cui già impegnato*</i> <i>di cui fondo pluriennale vincolato</i>	0,00 (0,00) (0,00)	0,00 (0,00) (0,00)	0,00 (0,00) (0,00)
Titolo 2	Spese in conto capitale	0,00	previsione di competenza <i>di cui già impegnato*</i> <i>di cui fondo pluriennale vincolato</i>	0,00 (0,00) (0,00)	0,00 (0,00) (0,00)	0,00 (0,00) (0,00)
<b>Totale Programma 02</b>	<b>Casa circondariale e altri servizi</b>	<b>0,00</b>	<b>previsione di competenza <i>di cui già impegnato*</i> <i>di cui fondo pluriennale vincolato</i></b>	<b>0,00 0,00 0,00</b>	<b>0,00 0,00 0,00</b>	<b>0,00 0,00 0,00</b>
			<b>previsione di cassa</b>	<b>0,00</b>	<b>0,00</b>	<b>0,00</b>
<b>TOTALE MISSIONE 02</b>	<b>Giustizia</b>	<b>0,00</b>	<b>previsione di competenza <i>di cui già impegnato*</i> <i>di cui fondo pluriennale vincolato</i></b>	<b>0,00 0,00 0,00</b>	<b>0,00 0,00 0,00</b>	<b>0,00 0,00 0,00</b>
			<b>previsione di cassa</b>	<b>0,00</b>	<b>0,00</b>	<b>0,00</b>
<b>MISSIONE</b>	<b>03 Ordine pubblico e sicurezza</b>					
<b>0301 Programma</b>	<b>Polizia locale e amministrativa</b>					
Titolo 1	Spese correnti	0,00	previsione di competenza <i>di cui già impegnato*</i> <i>di cui fondo pluriennale vincolato</i>	0,00 (0,00) (0,00)	0,00 (0,00) (0,00)	0,00 (0,00) (0,00)
Titolo 2	Spese in conto capitale	0,00	previsione di competenza <i>di cui già impegnato*</i> <i>di cui fondo pluriennale vincolato</i>	0,00 (0,00) (0,00)	0,00 (0,00) (0,00)	0,00 (0,00) (0,00)
Titolo 3	Spese per incremento di attività finanziarie	0,00	previsione di competenza <i>di cui già impegnato*</i> <i>di cui fondo pluriennale vincolato</i>	0,00 (0,00) (0,00)	0,00 (0,00) (0,00)	0,00 (0,00) (0,00)
<b>Totale Programma 01</b>	<b>Polizia locale e amministrativa</b>	<b>0,00</b>	<b>previsione di competenza <i>di cui già impegnato*</i> <i>di cui fondo pluriennale vincolato</i></b>	<b>0,00 0,00 0,00</b>	<b>0,00 0,00 0,00</b>	<b>0,00 0,00 0,00</b>
<b>0302 Programma</b>	<b>Sistema integrato di sicurezza urbana</b>					
Titolo 1	Spese correnti	0,00	previsione di competenza <i>di cui già impegnato*</i> <i>di cui fondo pluriennale vincolato</i>	0,00 (0,00) (0,00)	0,00 (0,00) (0,00)	0,00 (0,00) (0,00)
Titolo 2	Spese in conto capitale	0,00	previsione di competenza <i>di cui già impegnato*</i> <i>di cui fondo pluriennale vincolato</i>	0,00 (0,00) (0,00)	0,00 (0,00) (0,00)	0,00 (0,00) (0,00)
Titolo 3	Spese per incremento di attività finanziarie	0,00	previsione di competenza	0,00	0,00	0,00

**CONSIGLIO DI BACINO "BRENTA PER I RIFIUTI"**

L.R. del Veneto n. 52 del 31 dicembre 2012  
Sede: Bassano del Grappa (VI) - c/o Sede municipale - via Matteotti, 39 - 36061 Bassano del Grappa (VI)  
C.F.: 91051960242

**UTILIZZO DI CONTRIBUTI E TRASFERIMENTI DA PARTE DI ORGANISMI COMUNITARI E INTERNAZIONALI\*\***

(Solo per gli Enti locali)

MISSIONE, PROGRAMMA, TITOLO (***)	DENOMINAZIONE	RESIDUI PRESUNTI AL TERMINE DELL'ESERCIZIO PRECEDENTE QUELLO CUI SI RIFERISCE IL BILANCIO		PREVISIONI DEFINITIVE DELL'ANNO PRECEDENTE QUELLO CUI SI RIFERISCE IL BILANCIO	PREVISIONI DEL BILANCIO PLURIENNALE		
					PREVISIONI ANNO 2021	PREVISIONI DELL'ANNO 2022	PREVISIONI DELL'ANNO 2023
			<i>di cui già impegnato*</i>		(0,00)	(0,00)	(0,00)
			<i>di cui fondo pluriennale vincolato</i>	(0,00)	(0,00)	(0,00)	(0,00)
			previsione di cassa	0,00	0,00	0,00	0,00
<b>Totale Programma 02</b>	<b>Sistema integrato di sicurezza urbana</b>	<b>0,00</b>	<b>previsione di competenza</b>	<b>0,00</b>	<b>0,00</b>	<b>0,00</b>	<b>0,00</b>
			<i>di cui già impegnato*</i>	<b>0,00</b>	<b>0,00</b>	<b>0,00</b>	<b>0,00</b>
			<i>di cui fondo pluriennale vincolato</i>	<b>0,00</b>	<b>0,00</b>	<b>0,00</b>	<b>0,00</b>
			previsione di cassa	<b>0,00</b>	<b>0,00</b>	<b>0,00</b>	<b>0,00</b>
<b>TOTALE MISSIONE 03</b>	<b>Ordine pubblico e sicurezza</b>	<b>0,00</b>	<b>previsione di competenza</b>	<b>0,00</b>	<b>0,00</b>	<b>0,00</b>	<b>0,00</b>
			<i>di cui già impegnato*</i>	<b>0,00</b>	<b>0,00</b>	<b>0,00</b>	<b>0,00</b>
			<i>di cui fondo pluriennale vincolato</i>	<b>0,00</b>	<b>0,00</b>	<b>0,00</b>	<b>0,00</b>
			previsione di cassa	<b>0,00</b>	<b>0,00</b>	<b>0,00</b>	<b>0,00</b>
<b>MISSIONE 04</b>	<b>Istruzione e diritto allo studio</b>						
<b>0401</b>	<b>Programma 01 Istruzione prescolastica</b>						
	<b>Titolo 1</b>		Spese correnti	0,00	0,00	0,00	0,00
			<i>di cui già impegnato*</i>		(0,00)	(0,00)	(0,00)
			<i>di cui fondo pluriennale vincolato</i>	(0,00)	(0,00)	(0,00)	(0,00)
			previsione di cassa	0,00	0,00	0,00	0,00
	<b>Titolo 2</b>		Spese in conto capitale	0,00	0,00	0,00	0,00
			<i>di cui già impegnato*</i>		(0,00)	(0,00)	(0,00)
					(0,00)	(0,00)	(0,00)
	<b>Titolo 3</b>		Spese per incremento di attività finanziarie	0,00	0,00	0,00	0,00
			<i>di cui fondo pluriennale vincolato</i>		(0,00)	(0,00)	(0,00)
			previsione di cassa	0,00	0,00	0,00	0,00
<b>Totale Programma 01</b>	<b>Istruzione prescolastica</b>	<b>0,00</b>	<b>previsione di competenza</b>	<b>0,00</b>	<b>0,00</b>	<b>0,00</b>	<b>0,00</b>
			<i>di cui già impegnato*</i>	<b>0,00</b>	<b>0,00</b>	<b>0,00</b>	<b>0,00</b>
			<i>di cui fondo pluriennale vincolato</i>	<b>0,00</b>	<b>0,00</b>	<b>0,00</b>	<b>0,00</b>
			previsione di cassa	<b>0,00</b>	<b>0,00</b>	<b>0,00</b>	<b>0,00</b>
<b>0402</b>	<b>Programma 02 Altri ordini di istruzione non universitaria</b>						
	<b>Titolo 1</b>		Spese correnti	0,00	0,00	0,00	0,00
			<i>di cui già impegnato*</i>		(0,00)	(0,00)	(0,00)
			<i>di cui fondo pluriennale vincolato</i>	(0,00)	(0,00)	(0,00)	(0,00)
			previsione di cassa	0,00	0,00	0,00	0,00
	<b>Titolo 2</b>		Spese in conto capitale	0,00	0,00	0,00	0,00
			<i>di cui già impegnato*</i>		(0,00)	(0,00)	(0,00)
			<i>di cui fondo pluriennale vincolato</i>	(0,00)	(0,00)	(0,00)	(0,00)
			previsione di cassa	0,00	0,00	0,00	0,00
	<b>Titolo 3</b>		Spese per incremento di attività finanziarie	0,00	0,00	0,00	0,00
			<i>di cui già impegnato*</i>		(0,00)	(0,00)	(0,00)
			<i>di cui fondo pluriennale vincolato</i>	(0,00)	(0,00)	(0,00)	(0,00)
			previsione di cassa	0,00	0,00	0,00	0,00
<b>Totale Programma 02</b>	<b>Altri ordini di istruzione non universitaria</b>	<b>0,00</b>	<b>previsione di competenza</b>	<b>0,00</b>	<b>0,00</b>	<b>0,00</b>	<b>0,00</b>
			<i>di cui già impegnato*</i>	<b>0,00</b>	<b>0,00</b>	<b>0,00</b>	<b>0,00</b>
			<i>di cui fondo pluriennale vincolato</i>	<b>0,00</b>	<b>0,00</b>	<b>0,00</b>	<b>0,00</b>
			previsione di cassa	<b>0,00</b>	<b>0,00</b>	<b>0,00</b>	<b>0,00</b>
<b>0404</b>	<b>Programma 04 Istruzione universitaria</b>						

**CONSIGLIO DI BACINO "BRENDA PER I RIFIUTI"**

L.R. del Veneto n. 52 del 31 dicembre 2012  
Sede: Bassano del Grappa (VI) - c/o Sede municipale - via Matteotti, 39 - 36061 Bassano del Grappa (VI)  
C.F.: 91051960242

**UTILIZZO DI CONTRIBUTI E TRASFERIMENTI DA PARTE DI ORGANISMI COMUNITARI E INTERNAZIONALI\*\***

(Solo per gli Enti locali)

MISSIONE, PROGRAMMA, TITOLO (***)	DENOMINAZIONE	RESIDUI PRESUNTI AL TERMINE DELL'ESERCIZIO PRECEDENTE QUELLO CUI SI RIFERISCE IL BILANCIO	PREVISIONI DEFINITIVE DELL'ANNO PRECEDENTE QUELLO CUI SI RIFERISCE IL BILANCIO	PREVISIONI DEL BILANCIO PLURIENNALE		
				PREVISIONI ANNO 2021	PREVISIONI DELL'ANNO 2022	PREVISIONI DELL'ANNO 2023
Titolo 1	Spese correnti	0,00	previsione di competenza di cui già impegnato* di cui fondo pluriennale vincolato previsione di cassa	0,00 (0,00) (0,00) 0,00	0,00 (0,00) (0,00) 0,00	0,00 (0,00) (0,00) 0,00
Titolo 2	Spese in conto capitale	0,00	previsione di competenza di cui già impegnato* di cui fondo pluriennale vincolato previsione di cassa	0,00 (0,00) (0,00) 0,00	0,00 (0,00) (0,00) 0,00	0,00 (0,00) (0,00) 0,00
Titolo 3	Spese per incremento di attività finanziarie	0,00	previsione di competenza di cui già impegnato* di cui fondo pluriennale vincolato previsione di cassa	0,00 (0,00) (0,00) 0,00	0,00 (0,00) (0,00) 0,00	0,00 (0,00) (0,00) 0,00
<b>Totale Programma 04</b>	<b>Istruzione universitaria</b>	<b>0,00</b>	<b>previsione di competenza di cui già impegnato* di cui fondo pluriennale vincolato previsione di cassa</b>	<b>0,00 0,00 0,00 0,00</b>	<b>0,00 0,00 0,00 0,00</b>	<b>0,00 0,00 0,00 0,00</b>
<b>0405 Programma</b>	<b>Istruzione tecnica superiore</b>					
Titolo 1	Spese correnti	0,00	previsione di competenza di cui già impegnato* di cui fondo pluriennale vincolato previsione di cassa	0,00 (0,00) (0,00) 0,00	0,00 (0,00) (0,00) 0,00	0,00 (0,00) (0,00) 0,00
Titolo 2	Spese in conto capitale	0,00	previsione di competenza di cui già impegnato* di cui fondo pluriennale vincolato previsione di cassa	0,00 (0,00) (0,00) 0,00	0,00 (0,00) (0,00) 0,00	0,00 (0,00) (0,00) 0,00
Titolo 3	Spese per incremento di attività finanziarie	0,00	previsione di competenza di cui già impegnato* di cui fondo pluriennale vincolato previsione di cassa	0,00 (0,00) (0,00) 0,00	0,00 (0,00) (0,00) 0,00	0,00 (0,00) (0,00) 0,00
<b>Totale Programma 05</b>	<b>Istruzione tecnica superiore</b>	<b>0,00</b>	<b>previsione di competenza di cui già impegnato* di cui fondo pluriennale vincolato previsione di cassa</b>	<b>0,00 0,00 0,00 0,00</b>	<b>0,00 0,00 0,00 0,00</b>	<b>0,00 0,00 0,00 0,00</b>
<b>0406 Programma</b>	<b>Servizi ausiliari all'istruzione</b>					
Titolo 1	Spese correnti	0,00	previsione di competenza di cui già impegnato* di cui fondo pluriennale vincolato previsione di cassa	0,00 (0,00) (0,00) 0,00	0,00 (0,00) (0,00) 0,00	0,00 (0,00) (0,00) 0,00
Titolo 2	Spese in conto capitale	0,00	previsione di competenza di cui già impegnato* di cui fondo pluriennale vincolato previsione di cassa	0,00 (0,00) (0,00) 0,00	0,00 (0,00) (0,00) 0,00	0,00 (0,00) (0,00) 0,00
Titolo 3	Spese per incremento di attività finanziarie	0,00	previsione di competenza di cui già impegnato* di cui fondo pluriennale vincolato previsione di cassa	0,00 (0,00) (0,00) 0,00	0,00 (0,00) (0,00) 0,00	0,00 (0,00) (0,00) 0,00
<b>Totale Programma 06</b>	<b>Servizi ausiliari all'istruzione</b>	<b>0,00</b>	<b>previsione di competenza di cui già impegnato* di cui fondo pluriennale vincolato previsione di cassa</b>	<b>0,00 0,00 0,00 0,00</b>	<b>0,00 0,00 0,00 0,00</b>	<b>0,00 0,00 0,00 0,00</b>
<b>0407 Programma</b>	<b>Diritto allo studio</b>					
Titolo 1	Spese correnti	0,00	previsione di competenza di cui già impegnato* di cui fondo pluriennale vincolato previsione di cassa	0,00 (0,00) (0,00) 0,00	0,00 (0,00) (0,00) 0,00	0,00 (0,00) (0,00) 0,00
Titolo 2	Spese in conto capitale	0,00	previsione di competenza	0,00	0,00	0,00

**CONSIGLIO DI BACINO "BRENDA PER I RIFIUTI"**

L.R. del Veneto n. 52 del 31 dicembre 2012  
Sede: Bassano del Grappa (VI) - c/o Sede municipale - via Matteotti, 39 - 36061 Bassano del Grappa (VI)  
C.F.: 91051960242

**UTILIZZO DI CONTRIBUTI E TRASFERIMENTI DA PARTE DI ORGANISMI COMUNITARI E INTERNAZIONALI\*\***  
(Solo per gli Enti locali)

MISSIONE, PROGRAMMA, TITOLO (***)	DENOMINAZIONE	RESIDUI PRESUNTI AL TERMINE DELL'ESERCIZIO PRECEDENTE QUELLO CUI SI RIFERISCE IL BILANCIO		PREVISIONI DEFINITIVE DELL'ANNO PRECEDENTE QUELLO CUI SI RIFERISCE IL BILANCIO	PREVISIONI DEL BILANCIO PLURIENNALE		
					PREVISIONI ANNO 2021	PREVISIONI DELL'ANNO 2022	PREVISIONI DELL'ANNO 2023
			<i>di cui già impegnato*</i>		(0,00)	(0,00)	(0,00)
			<i>di cui fondo pluriennale vincolato</i>	(0,00)	(0,00)	(0,00)	(0,00)
			previsione di cassa	0,00	0,00		
Titolo 3	Spese per incremento di attività finanziarie	0,00	previsione di competenza	0,00	0,00	0,00	0,00
			<i>di cui già impegnato*</i>		(0,00)	(0,00)	(0,00)
			<i>di cui fondo pluriennale vincolato</i>	(0,00)	(0,00)	(0,00)	(0,00)
			previsione di cassa	0,00	0,00		
<b>Totale Programma 07</b>	<b>Diritto allo studio</b>	<b>0,00</b>	<b>previsione di competenza</b>	<b>0,00</b>	<b>0,00</b>	<b>0,00</b>	<b>0,00</b>
			<i>di cui già impegnato*</i>		<b>0,00</b>	<b>0,00</b>	<b>0,00</b>
			<i>di cui fondo pluriennale vincolato</i>	<b>0,00</b>	<b>0,00</b>	<b>0,00</b>	<b>0,00</b>
			previsione di cassa	<b>0,00</b>	<b>0,00</b>		
<b>TOTALE MISSIONE 04 Istruzione e diritto allo studio</b>							
		<b>0,00</b>	<b>previsione di competenza</b>	<b>0,00</b>	<b>0,00</b>	<b>0,00</b>	<b>0,00</b>
			<i>di cui già impegnato*</i>		<b>0,00</b>	<b>0,00</b>	<b>0,00</b>
			<i>di cui fondo pluriennale vincolato</i>	<b>0,00</b>	<b>0,00</b>	<b>0,00</b>	<b>0,00</b>
			previsione di cassa	<b>0,00</b>	<b>0,00</b>		
<b>MISSIONE 05 Tutela e valorizzazione dei beni e delle attività culturali</b>							
<b>0501</b>	<b>Programma 01</b>		<b>Valorizzazione dei beni di interesse storico</b>				
	Titolo 1	0,00	Spese correnti	0,00	0,00	0,00	0,00
			<i>di cui già impegnato*</i>		(0,00)	(0,00)	(0,00)
			<i>di cui fondo pluriennale vincolato</i>	(0,00)	(0,00)	(0,00)	(0,00)
			previsione di cassa	0,00	0,00		
	Titolo 2	0,00	Spese in conto capitale	0,00	0,00	0,00	0,00
			<i>di cui già impegnato*</i>		(0,00)	(0,00)	(0,00)
			<i>di cui fondo pluriennale vincolato</i>	(0,00)	(0,00)	(0,00)	(0,00)
			previsione di cassa	0,00	0,00		
	Titolo 3	0,00	Spese per incremento di attività finanziarie	0,00	0,00	0,00	0,00
			<i>di cui già impegnato*</i>		(0,00)	(0,00)	(0,00)
			<i>di cui fondo pluriennale vincolato</i>	(0,00)	(0,00)	(0,00)	(0,00)
			previsione di cassa	0,00	0,00		
<b>Totale Programma 01</b>	<b>storico</b>	<b>0,00</b>	<b>previsione di competenza</b>	<b>0,00</b>	<b>0,00</b>	<b>0,00</b>	<b>0,00</b>
			<i>di cui già impegnato*</i>		<b>0,00</b>	<b>0,00</b>	<b>0,00</b>
			<i>di cui fondo pluriennale vincolato</i>	<b>0,00</b>	<b>0,00</b>	<b>0,00</b>	<b>0,00</b>
			previsione di cassa	<b>0,00</b>	<b>0,00</b>		
<b>0502</b>	<b>Programma 02</b>		<b>Attività culturali e interventi diversi nel settore culturale</b>				
	Titolo 1	0,00	Spese correnti	0,00	0,00	0,00	0,00
			<i>di cui già impegnato*</i>		(0,00)	(0,00)	(0,00)
			<i>di cui fondo pluriennale vincolato</i>	(0,00)	(0,00)	(0,00)	(0,00)
			previsione di cassa	0,00	0,00		
	Titolo 2	0,00	Spese in conto capitale	0,00	0,00	0,00	0,00
			<i>di cui già impegnato*</i>		(0,00)	(0,00)	(0,00)
			<i>di cui fondo pluriennale vincolato</i>	(0,00)	(0,00)	(0,00)	(0,00)
			previsione di cassa	0,00	0,00		
	Titolo 3	0,00	Spese per incremento di attività finanziarie	0,00	0,00	0,00	0,00
			<i>di cui già impegnato*</i>		(0,00)	(0,00)	(0,00)
			<i>di cui fondo pluriennale vincolato</i>	(0,00)	(0,00)	(0,00)	(0,00)
			previsione di cassa	0,00	0,00		
<b>Totale Programma 02</b>	<b>settore culturale</b>	<b>0,00</b>	<b>previsione di competenza</b>	<b>0,00</b>	<b>0,00</b>	<b>0,00</b>	<b>0,00</b>
			<i>di cui già impegnato*</i>		<b>0,00</b>	<b>0,00</b>	<b>0,00</b>
			<i>di cui fondo pluriennale vincolato</i>	<b>0,00</b>	<b>0,00</b>	<b>0,00</b>	<b>0,00</b>
			previsione di cassa	<b>0,00</b>	<b>0,00</b>		



**CONSIGLIO DI BACINO "BRENDA PER I RIFIUTI"**

L.R. del Veneto n. 52 del 31 dicembre 2012  
Sede: Bassano del Grappa (VI) - c/o Sede municipale - via Matteotti, 39 - 36061 Bassano del Grappa (VI)  
C.F.: 91051960242

**UTILIZZO DI CONTRIBUTI E TRASFERIMENTI DA PARTE DI ORGANISMI COMUNITARI E INTERNAZIONALI\*\***

(Solo per gli Enti locali)

MISSIONE, PROGRAMMA, TITOLO (***)	DENOMINAZIONE	RESIDUI PRESUNTI AL TERMINE DELL'ESERCIZIO PRECEDENTE QUELLO CUI SI RIFERISCE IL BILANCIO		PREVISIONI DEFINITIVE DELL'ANNO PRECEDENTE QUELLO CUI SI RIFERISCE IL BILANCIO	PREVISIONI DEL BILANCIO PLURIENNALE			
					PREVISIONI ANNO 2021	PREVISIONI DELL'ANNO 2022	PREVISIONI DELL'ANNO 2023	
<b>TOTALE MISSIONE 05</b>		<i> tutela e valorizzazione dei beni e delle attività culturali</i>	0,00	previsione di competenza di cui già impegnato* di cui fondo pluriennale vincolato previsione di cassa	0,00 0,00 0,00	0,00 0,00 0,00	0,00 0,00 0,00	
<b>MISSIONE 06</b>		<b>Politiche giovanili, sport e tempo libero</b>						
<b>0601</b>	<b>Programma</b>	<b>01</b>	<b>Sport e tempo libero</b>					
	Titolo 1		Spese correnti	0,00	previsione di competenza di cui già impegnato* di cui fondo pluriennale vincolato previsione di cassa	0,00 (0,00) (0,00)	0,00 (0,00) (0,00)	0,00 (0,00) (0,00)
	Titolo 2		Spese in conto capitale	0,00	previsione di competenza di cui già impegnato* di cui fondo pluriennale vincolato previsione di cassa	0,00 (0,00) (0,00)	0,00 (0,00) (0,00)	0,00 (0,00) (0,00)
	Titolo 3		Spese per incremento di attività finanziarie	0,00	previsione di competenza di cui già impegnato* di cui fondo pluriennale vincolato previsione di cassa	0,00 (0,00) (0,00)	0,00 (0,00) (0,00)	0,00 (0,00) (0,00)
	<b>Totale Programma</b>	<b>01</b>	<b>Sport e tempo libero</b>	<b>0,00</b>	<b>previsione di competenza di cui già impegnato* di cui fondo pluriennale vincolato</b> <b>previsione di cassa</b>	<b>0,00</b> <b>0,00</b> <b>0,00</b>	<b>0,00</b> <b>0,00</b> <b>0,00</b>	<b>0,00</b> <b>0,00</b> <b>0,00</b>
<b>0602</b>	<b>Programma</b>	<b>02</b>	<b>Giovani</b>					
	Titolo 1		Spese correnti	0,00	previsione di competenza di cui già impegnato* di cui fondo pluriennale vincolato previsione di cassa	0,00 (0,00) (0,00)	0,00 (0,00) (0,00)	0,00 (0,00) (0,00)
	Titolo 2		Spese in conto capitale	0,00	previsione di competenza di cui già impegnato* di cui fondo pluriennale vincolato previsione di cassa	0,00 (0,00) (0,00)	0,00 (0,00) (0,00)	0,00 (0,00) (0,00)
	Titolo 3		Spese per incremento di attività finanziarie	0,00	previsione di competenza di cui già impegnato* di cui fondo pluriennale vincolato previsione di cassa	0,00 (0,00) (0,00)	0,00 (0,00) (0,00)	0,00 (0,00) (0,00)
	<b>Totale Programma</b>	<b>02</b>	<b>Giovani</b>	<b>0,00</b>	<b>previsione di competenza di cui già impegnato* di cui fondo pluriennale vincolato</b> <b>previsione di cassa</b>	<b>0,00</b> <b>0,00</b> <b>0,00</b>	<b>0,00</b> <b>0,00</b> <b>0,00</b>	<b>0,00</b> <b>0,00</b> <b>0,00</b>
<b>TOTALE MISSIONE 06</b>		<b>Politiche giovanili, sport e tempo libero</b>		<b>0,00</b>	<b>previsione di competenza di cui già impegnato* di cui fondo pluriennale vincolato</b> <b>previsione di cassa</b>	<b>0,00</b> <b>0,00</b> <b>0,00</b>	<b>0,00</b> <b>0,00</b> <b>0,00</b>	<b>0,00</b> <b>0,00</b> <b>0,00</b>
<b>MISSIONE 07</b>		<b>Turismo</b>						
<b>0701</b>	<b>Programma</b>	<b>01</b>	<b>Sviluppo e valorizzazione del turismo</b>					
	Titolo 1		Spese correnti	0,00	previsione di competenza di cui già impegnato*	0,00 (0,00)	0,00 (0,00)	0,00 (0,00)

**CONSIGLIO DI BACINO "BRENTA PER I RIFIUTI"**

L.R. del Veneto n. 52 del 31 dicembre 2012  
Sede: Bassano del Grappa (VI) - c/o Sede municipale - via Matteotti, 39 - 36061 Bassano del Grappa (VI)  
C.F.: 91051960242

**UTILIZZO DI CONTRIBUTI E TRASFERIMENTI DA PARTE DI ORGANISMI COMUNITARI E INTERNAZIONALI\*\***

(Solo per gli Enti locali)

MISSIONE, PROGRAMMA, TITOLO (***)	DENOMINAZIONE	RESIDUI PRESUNTI AL TERMINE DELL'ESERCIZIO PRECEDENTE QUELLO CUI SI RIFERISCE IL BILANCIO		PREVISIONI DEFINITIVE DELL'ANNO PRECEDENTE QUELLO CUI SI RIFERISCE IL BILANCIO	PREVISIONI DEL BILANCIO PLURIENNALE		
					PREVISIONI ANNO 2021	PREVISIONI DELL'ANNO 2022	PREVISIONI DELL'ANNO 2023
			<i>di cui fondo pluriennale vincolato</i>	(0,00)	(0,00)	(0,00)	(0,00)
			previsione di cassa	0,00	0,00		
Titolo 2	Spese in conto capitale	0,00	previsione di competenza	0,00	0,00	0,00	0,00
			<i>di cui già impegnato*</i>	(0,00)	(0,00)	(0,00)	(0,00)
			<i>di cui fondo pluriennale vincolato</i>	(0,00)	(0,00)	(0,00)	(0,00)
			previsione di cassa	0,00	0,00		
Titolo 3	Spese per incremento di attività finanziarie	0,00	previsione di competenza	0,00	0,00	0,00	0,00
					(0,00)	(0,00)	(0,00)
			<i>di cui già impegnato*</i>	(0,00)	(0,00)	(0,00)	(0,00)
			<i>di cui fondo pluriennale vincolato</i>	0,00	0,00		
			previsione di cassa	0,00	0,00		
<b>Totale Programma 01</b>	<b>Sviluppo e valorizzazione del turismo</b>	<b>0,00</b>	<b>previsione di competenza</b>	<b>0,00</b>	<b>0,00</b>	<b>0,00</b>	<b>0,00</b>
			<i>di cui già impegnato*</i>	<b>0,00</b>	<b>0,00</b>	<b>0,00</b>	<b>0,00</b>
			<i>di cui fondo pluriennale vincolato</i>	<b>0,00</b>	<b>0,00</b>	<b>0,00</b>	<b>0,00</b>
			previsione di cassa	<b>0,00</b>	<b>0,00</b>		
<b>TOTALE MISSIONE 07</b>	<b>Turismo</b>	<b>0,00</b>	<b>previsione di competenza</b>	<b>0,00</b>	<b>0,00</b>	<b>0,00</b>	<b>0,00</b>
			<i>di cui già impegnato*</i>	<b>0,00</b>	<b>0,00</b>	<b>0,00</b>	<b>0,00</b>
			<i>di cui fondo pluriennale vincolato</i>	<b>0,00</b>	<b>0,00</b>	<b>0,00</b>	<b>0,00</b>
			previsione di cassa	<b>0,00</b>	<b>0,00</b>		
<b>MISSIONE 08</b>	<b>Aspetto del territorio ed edilizia abitativa</b>						
<b>0801</b>	<b>Programma 01</b>	<b>Urbanistica e assetto del territorio</b>					
Titolo 1	Spese correnti	0,00	previsione di competenza	0,00	0,00	0,00	0,00
			<i>di cui già impegnato*</i>	(0,00)	(0,00)	(0,00)	(0,00)
			<i>di cui fondo pluriennale vincolato</i>	(0,00)	(0,00)	(0,00)	(0,00)
			previsione di cassa	0,00	0,00		
Titolo 2	Spese in conto capitale	0,00	previsione di competenza	0,00	0,00	0,00	0,00
			<i>di cui già impegnato*</i>	(0,00)	(0,00)	(0,00)	(0,00)
			<i>di cui fondo pluriennale vincolato</i>	(0,00)	(0,00)	(0,00)	(0,00)
			previsione di cassa	0,00	0,00		
Titolo 3	Spese per incremento di attività finanziarie	0,00	previsione di competenza	0,00	0,00	0,00	0,00
			<i>di cui già impegnato*</i>	(0,00)	(0,00)	(0,00)	(0,00)
			<i>di cui fondo pluriennale vincolato</i>	(0,00)	(0,00)	(0,00)	(0,00)
			previsione di cassa	0,00	0,00		
<b>Totale Programma 01</b>	<b>Urbanistica e assetto del territorio</b>	<b>0,00</b>	<b>previsione di competenza</b>	<b>0,00</b>	<b>0,00</b>	<b>0,00</b>	<b>0,00</b>
			<i>di cui già impegnato*</i>	<b>0,00</b>	<b>0,00</b>	<b>0,00</b>	<b>0,00</b>
			<i>di cui fondo pluriennale vincolato</i>	<b>0,00</b>	<b>0,00</b>	<b>0,00</b>	<b>0,00</b>
			previsione di cassa	<b>0,00</b>	<b>0,00</b>		
<b>0802</b>	<b>Programma 02</b>	<b>Edilizia residenziale pubblica e locale e piani di edilizia economico-popolare</b>					
Titolo 1	Spese correnti	0,00	previsione di competenza	0,00	0,00	0,00	0,00
			<i>di cui già impegnato*</i>	(0,00)	(0,00)	(0,00)	(0,00)
			<i>di cui fondo pluriennale vincolato</i>	(0,00)	(0,00)	(0,00)	(0,00)
			previsione di cassa	0,00	0,00		
Titolo 2	Spese in conto capitale	0,00	previsione di competenza	0,00	0,00	0,00	0,00
			<i>di cui già impegnato*</i>	(0,00)	(0,00)	(0,00)	(0,00)
			<i>di cui fondo pluriennale vincolato</i>	(0,00)	(0,00)	(0,00)	(0,00)
			previsione di cassa	0,00	0,00		
Titolo 3	Spese per incremento di attività finanziarie	0,00	previsione di competenza	0,00	0,00	0,00	0,00

**CONSIGLIO DI BACINO "BRENDA PER I RIFIUTI"**

L.R. del Veneto n. 52 del 31 dicembre 2012  
Sede: Bassano del Grappa (VI) - c/o Sede municipale - via Matteotti, 39 - 36061 Bassano del Grappa (VI)  
C.F.: 91051960242

**UTILIZZO DI CONTRIBUTI E TRASFERIMENTI DA PARTE DI ORGANISMI COMUNITARI E INTERNAZIONALI\*\***  
(Solo per gli Enti locali)

MISSIONE, PROGRAMMA, TITOLO (***)	DENOMINAZIONE	RESIDUI PRESUNTI AL TERMINE DELL'ESERCIZIO PRECEDENTE QUELLO CUI SI RIFERISCE IL BILANCIO		PREVISIONI DEFINITIVE DELL'ANNO PRECEDENTE QUELLO CUI SI RIFERISCE IL BILANCIO	PREVISIONI DEL BILANCIO PLURIENNALE		
					PREVISIONI ANNO 2021	PREVISIONI DELL'ANNO 2022	PREVISIONI DELL'ANNO 2023
			<i>di cui già impegnato*</i>		(0,00)	(0,00)	(0,00)
			<i>di cui fondo pluriennale vincolato</i>	(0,00)	(0,00)	(0,00)	(0,00)
			previsione di cassa	0,00	0,00	0,00	0,00
<b>Totale Programma</b>	<b>02</b>	<b>0,00</b>	<b>previsione di competenza</b>	<b>0,00</b>	<b>0,00</b>	<b>0,00</b>	<b>0,00</b>
			<i>di cui già impegnato*</i>	<b>0,00</b>	<b>0,00</b>	<b>0,00</b>	<b>0,00</b>
			<i>di cui fondo pluriennale vincolato</i>	<b>0,00</b>	<b>0,00</b>	<b>0,00</b>	<b>0,00</b>
			previsione di cassa	<b>0,00</b>	<b>0,00</b>	<b>0,00</b>	<b>0,00</b>
<b>TOTALE MISSIONE 08</b>	<b>Aspetto del territorio ed edilizia abitativa</b>	<b>0,00</b>	<b>previsione di competenza</b>	<b>0,00</b>	<b>0,00</b>	<b>0,00</b>	<b>0,00</b>
			<i>di cui già impegnato*</i>	<b>0,00</b>	<b>0,00</b>	<b>0,00</b>	<b>0,00</b>
			<i>di cui fondo pluriennale vincolato</i>	<b>0,00</b>	<b>0,00</b>	<b>0,00</b>	<b>0,00</b>
			previsione di cassa	<b>0,00</b>	<b>0,00</b>	<b>0,00</b>	<b>0,00</b>
<b>MISSIONE</b>	<b>09</b>	<b>Sviluppo sostenibile e tutela del territorio e dell'ambiente</b>					
<b>0901</b>	<b>Programma</b>	<b>01</b>	<b>Difesa del suolo</b>				
	<b>Titolo 1</b>		<b>Spese correnti</b>	<b>0,00</b>	<b>previsione di competenza</b>	<b>0,00</b>	<b>0,00</b>
					<i>di cui già impegnato*</i>	(0,00)	(0,00)
					<i>di cui fondo pluriennale vincolato</i>	(0,00)	(0,00)
			previsione di cassa	0,00	0,00	0,00	0,00
	<b>Titolo 2</b>		<b>Spese in conto capitale</b>	<b>0,00</b>	<b>previsione di competenza</b>	<b>0,00</b>	<b>0,00</b>
					<i>di cui già impegnato*</i>	(0,00)	(0,00)
					<i>di cui fondo pluriennale vincolato</i>	(0,00)	(0,00)
			previsione di cassa	0,00	0,00	0,00	0,00
	<b>Titolo 3</b>		<b>Spese per incremento di attività finanziarie</b>	<b>0,00</b>	<b>previsione di competenza</b>	<b>0,00</b>	<b>0,00</b>
					<i>di cui già impegnato*</i>	(0,00)	(0,00)
					<i>di cui fondo pluriennale vincolato</i>	(0,00)	(0,00)
			previsione di cassa	0,00	0,00	0,00	0,00
<b>Totale Programma</b>	<b>01</b>	<b>0,00</b>	<b>Difesa del suolo</b>	<b>0,00</b>	<b>previsione di competenza</b>	<b>0,00</b>	<b>0,00</b>
					<i>di cui già impegnato*</i>	<b>0,00</b>	<b>0,00</b>
					<i>di cui fondo pluriennale vincolato</i>	<b>0,00</b>	<b>0,00</b>
			previsione di cassa	<b>0,00</b>	<b>0,00</b>	<b>0,00</b>	<b>0,00</b>
<b>0902</b>	<b>Programma</b>	<b>02</b>	<b>Tutela, valorizzazione e recupero ambientale</b>				
	<b>Titolo 1</b>		<b>Spese correnti</b>	<b>0,00</b>	<b>previsione di competenza</b>	<b>0,00</b>	<b>0,00</b>
					<i>di cui già impegnato*</i>	(0,00)	(0,00)
					<i>di cui fondo pluriennale vincolato</i>	(0,00)	(0,00)
			previsione di cassa	0,00	0,00	0,00	0,00
	<b>Titolo 2</b>		<b>Spese in conto capitale</b>	<b>0,00</b>	<b>previsione di competenza</b>	<b>0,00</b>	<b>0,00</b>
					<i>di cui già impegnato*</i>	(0,00)	(0,00)
					<i>di cui fondo pluriennale vincolato</i>	(0,00)	(0,00)
			previsione di cassa	0,00	0,00	0,00	0,00
	<b>Titolo 3</b>		<b>Spese per incremento di attività finanziarie</b>	<b>0,00</b>	<b>previsione di competenza</b>	<b>0,00</b>	<b>0,00</b>
					<i>di cui già impegnato*</i>	(0,00)	(0,00)
					<i>di cui fondo pluriennale vincolato</i>	(0,00)	(0,00)
			previsione di cassa	0,00	0,00	0,00	0,00
<b>Totale Programma</b>	<b>02</b>	<b>0,00</b>	<b>Tutela, valorizzazione e recupero ambientale</b>	<b>0,00</b>	<b>previsione di competenza</b>	<b>0,00</b>	<b>0,00</b>
					<i>di cui già impegnato*</i>	<b>0,00</b>	<b>0,00</b>
					<i>di cui fondo pluriennale vincolato</i>	<b>0,00</b>	<b>0,00</b>
			previsione di cassa	<b>0,00</b>	<b>0,00</b>	<b>0,00</b>	<b>0,00</b>
<b>0903</b>	<b>Programma</b>	<b>03</b>	<b>Rifiuti</b>				
	<b>Titolo 1</b>		<b>Spese correnti</b>	<b>0,00</b>	<b>previsione di competenza</b>	<b>0,00</b>	<b>0,00</b>

**CONSIGLIO DI BACINO "BRENTA PER I RIFIUTI"**

L.R. del Veneto n. 52 del 31 dicembre 2012  
Sede: Bassano del Grappa (VI) - c/o Sede municipale - via Matteotti, 39 - 36061 Bassano del Grappa (VI)  
C.F.: 91051960242

**UTILIZZO DI CONTRIBUTI E TRASFERIMENTI DA PARTE DI ORGANISMI COMUNITARI E INTERNAZIONALI\*\***  
(Solo per gli Enti locali)

MISSIONE, PROGRAMMA, TITOLO (***)	DENOMINAZIONE	RESIDUI PRESUNTI AL TERMINE DELL'ESERCIZIO PRECEDENTE QUELLO CUI SI RIFERISCE IL BILANCIO		PREVISIONI DEFINITIVE DELL'ANNO PRECEDENTE QUELLO CUI SI RIFERISCE IL BILANCIO	PREVISIONI DEL BILANCIO PLURIENNALE		
					PREVISIONI ANNO 2021	PREVISIONI DELL'ANNO 2022	PREVISIONI DELL'ANNO 2023
			<i>di cui già impegnato*</i>		(0,00)	0,00	0,00
			<i>di cui fondo pluriennale vincolato</i>	(0,00)	(0,00)	(0,00)	(0,00)
			previsione di cassa	0,00	0,00		
Titolo 2	Spese in conto capitale	0,00	previsione di competenza	0,00	0,00	0,00	0,00
			<i>di cui già impegnato*</i>		(0,00)	(0,00)	(0,00)
			<i>di cui fondo pluriennale vincolato</i>	(0,00)	(0,00)	(0,00)	(0,00)
			previsione di cassa	0,00	0,00		
Titolo 3	Spese per incremento di attività finanziarie	0,00	previsione di competenza	0,00	0,00	0,00	0,00
			<i>di cui già impegnato*</i>		(0,00)	(0,00)	(0,00)
			<i>di cui fondo pluriennale vincolato</i>	(0,00)	(0,00)	(0,00)	(0,00)
			previsione di cassa	0,00	0,00		
<b>Totale Programma</b>	<b>03 Rifiuti</b>	<b>0,00</b>	<b>previsione di competenza</b>	<b>0,00</b>	<b>0,00</b>	<b>0,00</b>	<b>0,00</b>
			<b><i>di cui già impegnato*</i></b>		<b>0,00</b>	<b>0,00</b>	<b>0,00</b>
			<b><i>di cui fondo pluriennale vincolato</i></b>	<b>0,00</b>	<b>0,00</b>	<b>0,00</b>	<b>0,00</b>
			<b>previsione di cassa</b>	<b>0,00</b>	<b>0,00</b>		
<b>0904 Programma</b>	<b>04 Servizio idrico integrato</b>						
Titolo 1	Spese correnti	0,00	previsione di competenza	0,00	0,00	0,00	0,00
			<i>di cui già impegnato*</i>		(0,00)	(0,00)	(0,00)
			<i>di cui fondo pluriennale vincolato</i>	(0,00)	(0,00)	(0,00)	(0,00)
			previsione di cassa	0,00	0,00		
Titolo 2	Spese in conto capitale	0,00	previsione di competenza	0,00	0,00	0,00	0,00
			<i>di cui già impegnato*</i>		(0,00)	(0,00)	(0,00)
			<i>di cui fondo pluriennale vincolato</i>	(0,00)	(0,00)	(0,00)	(0,00)
			previsione di cassa	0,00	0,00		
Titolo 3	Spese per incremento di attività finanziarie	0,00	previsione di competenza	0,00	0,00	0,00	0,00
			<i>di cui già impegnato*</i>		(0,00)	(0,00)	(0,00)
			<i>di cui fondo pluriennale vincolato</i>	(0,00)	(0,00)	(0,00)	(0,00)
			previsione di cassa	0,00	0,00		
<b>Totale Programma</b>	<b>04 Servizio idrico integrato</b>	<b>0,00</b>	<b>previsione di competenza</b>	<b>0,00</b>	<b>0,00</b>	<b>0,00</b>	<b>0,00</b>
			<b><i>di cui già impegnato*</i></b>		<b>0,00</b>	<b>0,00</b>	<b>0,00</b>
			<b><i>di cui fondo pluriennale vincolato</i></b>	<b>0,00</b>	<b>0,00</b>	<b>0,00</b>	<b>0,00</b>
			<b>previsione di cassa</b>	<b>0,00</b>	<b>0,00</b>		
<b>0905 Programma</b>	<b>05 Aree protette, parchi naturali, protezione naturalistica e forestazione</b>						
Titolo 1	Spese correnti	0,00	previsione di competenza	0,00	0,00	0,00	0,00
			<i>di cui già impegnato*</i>		(0,00)	(0,00)	(0,00)
			<i>di cui fondo pluriennale vincolato</i>	(0,00)	(0,00)	(0,00)	(0,00)
			previsione di cassa	0,00	0,00		
Titolo 2	Spese in conto capitale	0,00	previsione di competenza	0,00	0,00	0,00	0,00
			<i>di cui già impegnato*</i>		(0,00)	(0,00)	(0,00)
			<i>di cui fondo pluriennale vincolato</i>	(0,00)	(0,00)	(0,00)	(0,00)
			previsione di cassa	0,00	0,00		
Titolo 3	Spese per incremento di attività finanziarie	0,00	previsione di competenza	0,00	0,00	0,00	0,00
			<i>di cui già impegnato*</i>		(0,00)	(0,00)	(0,00)
			<i>di cui fondo pluriennale vincolato</i>	(0,00)	(0,00)	(0,00)	(0,00)
			previsione di cassa	0,00	0,00		
<b>Totale Programma</b>	<b>05 Aree protette, parchi naturali, protezione naturalistica e forestazione</b>	<b>0,00</b>	<b>previsione di competenza</b>	<b>0,00</b>	<b>0,00</b>	<b>0,00</b>	<b>0,00</b>
			<b><i>di cui già impegnato*</i></b>		<b>0,00</b>	<b>0,00</b>	<b>0,00</b>
			<b><i>di cui fondo pluriennale vincolato</i></b>	<b>0,00</b>	<b>0,00</b>	<b>0,00</b>	<b>0,00</b>
			<b>previsione di cassa</b>	<b>0,00</b>	<b>0,00</b>		

**CONSIGLIO DI BACINO "BRENTA PER I RIFIUTI"**

L.R. del Veneto n. 52 del 31 dicembre 2012  
Sede: Bassano del Grappa (VI) - c/o Sede municipale - via Matteotti, 39 - 36061 Bassano del Grappa (VI)  
C.F.: 91051960242

**UTILIZZO DI CONTRIBUTI E TRASFERIMENTI DA PARTE DI ORGANISMI COMUNITARI E INTERNAZIONALI\*\***  
(Solo per gli Enti locali)

MISSIONE, PROGRAMMA, TITOLO (***)	DENOMINAZIONE	RESIDUI PRESUNTI AL TERMINE DELL'ESERCIZIO PRECEDENTE QUELLO CUI SI RIFERISCE IL BILANCIO		PREVISIONI DEFINITIVE DELL'ANNO PRECEDENTE QUELLO CUI SI RIFERISCE IL BILANCIO	PREVISIONI DEL BILANCIO PLURIENNALE				
					PREVISIONI ANNO 2021	PREVISIONI DELL'ANNO 2022	PREVISIONI DELL'ANNO 2023		
0906	Programma Titolo 1	06	Tutela e valorizzazione delle risorse idriche	Spese correnti	0,00	previsione di competenza di cui già impegnato* di cui fondo pluriennale vincolato	0,00	0,00	0,00
							(0,00)	(0,00)	(0,00)
				previsione di cassa	0,00		0,00		0,00
	Titolo 2			Spese in conto capitale	previsione di competenza di cui già impegnato* di cui fondo pluriennale vincolato	0,00	0,00	0,00	0,00
						(0,00)	(0,00)	(0,00)	(0,00)
				previsione di cassa	0,00		0,00		0,00
	Titolo 3			Spese per incremento di attività finanziarie	previsione di competenza di cui già impegnato* di cui fondo pluriennale vincolato	0,00	0,00	0,00	0,00
						(0,00)	(0,00)	(0,00)	(0,00)
				previsione di cassa	0,00		0,00		0,00
	<b>Totale Programma</b>	<b>06</b>	<b>Tutela e valorizzazione delle risorse idriche</b>	<b>0,00</b>	<b>previsione di competenza di cui già impegnato* di cui fondo pluriennale vincolato</b>	<b>0,00</b>	<b>0,00</b>	<b>0,00</b>	<b>0,00</b>
				<b>previsione di cassa</b>	<b>0,00</b>	<b>0,00</b>	<b>0,00</b>	<b>0,00</b>	
0907	Programma Titolo 1	07	Sviluppo sostenibile territorio montano piccoli Comuni	Spese correnti	0,00	previsione di competenza di cui già impegnato* di cui fondo pluriennale vincolato	0,00	0,00	0,00
							(0,00)	(0,00)	(0,00)
				previsione di cassa	0,00		0,00		0,00
	Titolo 2			Spese in conto capitale	previsione di competenza di cui già impegnato* di cui fondo pluriennale vincolato	0,00	0,00	0,00	0,00
						(0,00)	(0,00)	(0,00)	(0,00)
				previsione di cassa	0,00		0,00		0,00
	Titolo 3			Spese per incremento di attività finanziarie	previsione di competenza di cui già impegnato*	0,00	0,00	0,00	0,00
						(0,00)	(0,00)	(0,00)	(0,00)
						(0,00)	(0,00)	(0,00)	(0,00)
					di cui fondo pluriennale vincolato				
				previsione di cassa	0,00	0,00			
<b>Totale Programma</b>	<b>07</b>	<b>Sviluppo sostenibile territorio montano piccoli Comuni</b>	<b>0,00</b>	<b>previsione di competenza di cui già impegnato* di cui fondo pluriennale vincolato</b>	<b>0,00</b>	<b>0,00</b>	<b>0,00</b>	<b>0,00</b>	
				<b>previsione di cassa</b>	<b>0,00</b>	<b>0,00</b>	<b>0,00</b>	<b>0,00</b>	
0908	Programma Titolo 1	08	Qualità dell'aria e riduzione dell'inquinamento	Spese correnti	0,00	previsione di competenza di cui già impegnato* di cui fondo pluriennale vincolato	0,00	0,00	0,00
							(0,00)	(0,00)	(0,00)
				previsione di cassa	0,00		0,00		0,00
	Titolo 2			Spese in conto capitale	previsione di competenza di cui già impegnato* di cui fondo pluriennale vincolato	0,00	0,00	0,00	0,00
						(0,00)	(0,00)	(0,00)	(0,00)
				previsione di cassa	0,00		0,00		0,00
Titolo 3			Spese per incremento di attività finanziarie	previsione di competenza di cui già impegnato* di cui fondo pluriennale vincolato	0,00	0,00	0,00	0,00	
					(0,00)	(0,00)	(0,00)	(0,00)	
				previsione di cassa	0,00	0,00		0,00	

**CONSIGLIO DI BACINO "BRENTA PER I RIFIUTI"**

L.R. del Veneto n. 52 del 31 dicembre 2012  
Sede: Bassano del Grappa (VI) - c/o Sede municipale - via Matteotti, 39 - 36061 Bassano del Grappa (VI)  
C.F.: 91051960242

**UTILIZZO DI CONTRIBUTI E TRASFERIMENTI DA PARTE DI ORGANISMI COMUNITARI E INTERNAZIONALI\*\***

(Solo per gli Enti locali)

MISSIONE, PROGRAMMA, TITOLO (***)	DENOMINAZIONE	RESIDUI PRESUNTI AL TERMINE DELL'ESERCIZIO PRECEDENTE QUELLO CUI SI RIFERISCE IL BILANCIO		PREVISIONI DEFINITIVE DELL'ANNO PRECEDENTE QUELLO CUI SI RIFERISCE IL BILANCIO	PREVISIONI DEL BILANCIO PLURIENNALE		
					PREVISIONI ANNO 2021	PREVISIONI DELL'ANNO 2022	PREVISIONI DELL'ANNO 2023
Totale Programma	08	Qualità dell'aria e riduzione dell'inquinamento	0,00	previsione di competenza di cui già impegnato* di cui fondo pluriennale vincolato previsione di cassa	0,00 0,00 0,00	0,00 0,00 0,00	0,00 0,00 0,00
<b>TOTALE MISSIONE 09</b>		<b>Sviluppo sostenibile e tutela del territorio e dell'ambiente</b>	<b>0,00</b>	<b>previsione di competenza di cui già impegnato* di cui fondo pluriennale vincolato previsione di cassa</b>	<b>0,00 0,00 0,00</b>	<b>0,00 0,00 0,00</b>	<b>0,00 0,00 0,00</b>
<b>MISSIONE</b>	<b>10</b>	<b>Trasporti e diritto alla mobilità</b>					
1001 Programma	01	Trasporto ferroviario					
Titolo 1		Spese correnti	0,00	previsione di competenza di cui già impegnato* di cui fondo pluriennale vincolato previsione di cassa	0,00 (0,00) 0,00	0,00 (0,00) 0,00	0,00 (0,00) (0,00)
Titolo 2		Spese in conto capitale	0,00	previsione di competenza di cui già impegnato* di cui fondo pluriennale vincolato previsione di cassa	0,00 (0,00) 0,00	0,00 (0,00) 0,00	0,00 (0,00) (0,00)
Titolo 3		Spese per incremento di attività finanziarie	0,00	previsione di competenza di cui già impegnato* di cui fondo pluriennale vincolato previsione di cassa	0,00 (0,00) 0,00	0,00 (0,00) 0,00	0,00 (0,00) (0,00)
<b>Totale Programma</b>	<b>01</b>	<b>Trasporto ferroviario</b>	<b>0,00</b>	<b>previsione di competenza di cui già impegnato* di cui fondo pluriennale vincolato previsione di cassa</b>	<b>0,00 0,00 0,00</b>	<b>0,00 0,00 0,00</b>	<b>0,00 0,00 0,00</b>
1002 Programma	02	Trasporto pubblico					
Titolo 1		Spese correnti	0,00	previsione di competenza di cui già impegnato* di cui fondo pluriennale vincolato previsione di cassa	0,00 (0,00) 0,00	0,00 (0,00) 0,00	0,00 (0,00) (0,00)
Titolo 2		Spese in conto capitale	0,00	previsione di competenza di cui già impegnato* di cui fondo pluriennale vincolato previsione di cassa	0,00 (0,00) 0,00	0,00 (0,00) 0,00	0,00 (0,00) (0,00)
Titolo 3		Spese per incremento di attività finanziarie	0,00	previsione di competenza di cui già impegnato* di cui fondo pluriennale vincolato previsione di cassa	0,00 (0,00) 0,00	0,00 (0,00) 0,00	0,00 (0,00) (0,00)
<b>Totale Programma</b>	<b>02</b>	<b>Trasporto pubblico locale</b>	<b>0,00</b>	<b>previsione di competenza di cui già impegnato* di cui fondo pluriennale vincolato previsione di cassa</b>	<b>0,00 0,00 0,00</b>	<b>0,00 0,00 0,00</b>	<b>0,00 0,00 0,00</b>
1003 Programma	03	Trasporto per vie d'acqua					
Titolo 1		Spese correnti	0,00	previsione di competenza di cui già impegnato* di cui fondo pluriennale vincolato previsione di cassa	0,00 (0,00) 0,00	0,00 (0,00) 0,00	0,00 (0,00) (0,00)
Titolo 2		Spese in conto capitale	0,00	previsione di competenza di cui già impegnato* di cui fondo pluriennale vincolato previsione di cassa	0,00 (0,00) 0,00	0,00 (0,00) 0,00	0,00 (0,00) (0,00)

**CONSIGLIO DI BACINO "BRENTA PER I RIFIUTI"**

L.R. del Veneto n. 52 del 31 dicembre 2012  
Sede: Bassano del Grappa (VI) - c/o Sede municipale - via Matteotti, 39 - 36061 Bassano del Grappa (VI)  
C.F.: 91051960242

**UTILIZZO DI CONTRIBUTI E TRASFERIMENTI DA PARTE DI ORGANISMI COMUNITARI E INTERNAZIONALI\*\***

(Solo per gli Enti locali)

MISSIONE, PROGRAMMA, TITOLO (***)	DENOMINAZIONE	RESIDUI PRESUNTI AL TERMINE DELL'ESERCIZIO PRECEDENTE QUELLO CUI SI RIFERISCE IL BILANCIO		PREVISIONI DEFINITIVE DELL'ANNO PRECEDENTE QUELLO CUI SI RIFERISCE IL BILANCIO	PREVISIONI DEL BILANCIO PLURIENNALE		
					PREVISIONI ANNO 2021	PREVISIONI DELL'ANNO 2022	PREVISIONI DELL'ANNO 2023
	Spese per incremento di attività finanziarie	0,00	previsione di competenza di cui già impegnato*	0,00	0,00	0,00	0,00
			di cui fondo pluriennale vincolato	(0,00)	(0,00)	(0,00)	(0,00)
			previsione di cassa	0,00	0,00	0,00	0,00
<b>Totale Programma</b>	<b>03</b> <b>Trasporto per vie d'acqua</b>	<b>0,00</b>	<b>previsione di competenza di cui già impegnato*</b>	<b>0,00</b>	<b>0,00</b>	<b>0,00</b>	<b>0,00</b>
			di cui fondo pluriennale vincolato	<b>0,00</b>	<b>0,00</b>	<b>0,00</b>	<b>0,00</b>
			previsione di cassa	<b>0,00</b>	<b>0,00</b>	<b>0,00</b>	<b>0,00</b>
<b>1004 Programma</b>	<b>04</b> <b>Altre modalità di trasporto</b>						
Titolo 1	Spese correnti	0,00	previsione di competenza di cui già impegnato*	0,00	0,00	0,00	0,00
			di cui fondo pluriennale vincolato	(0,00)	(0,00)	(0,00)	(0,00)
			previsione di cassa	0,00	0,00	0,00	0,00
Titolo 2	Spese in conto capitale	0,00	previsione di competenza di cui già impegnato*	0,00	0,00	0,00	0,00
			di cui fondo pluriennale vincolato	(0,00)	(0,00)	(0,00)	(0,00)
			previsione di cassa	0,00	0,00	0,00	0,00
Titolo 3	Spese per incremento di attività finanziarie	0,00	previsione di competenza di cui già impegnato*	0,00	0,00	0,00	0,00
			di cui fondo pluriennale vincolato	(0,00)	(0,00)	(0,00)	(0,00)
			previsione di cassa	0,00	0,00	0,00	0,00
<b>Totale Programma</b>	<b>04</b> <b>Altre modalità di trasporto</b>	<b>0,00</b>	<b>previsione di competenza di cui già impegnato*</b>	<b>0,00</b>	<b>0,00</b>	<b>0,00</b>	<b>0,00</b>
			di cui fondo pluriennale vincolato	<b>0,00</b>	<b>0,00</b>	<b>0,00</b>	<b>0,00</b>
			previsione di cassa	<b>0,00</b>	<b>0,00</b>	<b>0,00</b>	<b>0,00</b>
<b>1005 Programma</b>	<b>05</b> <b>Viabilità e infrastrutture stradali</b>						
Titolo 1	Spese correnti	0,00	previsione di competenza di cui già impegnato*	0,00	0,00	0,00	0,00
			di cui fondo pluriennale vincolato	(0,00)	(0,00)	(0,00)	(0,00)
			previsione di cassa	0,00	0,00	0,00	0,00
Titolo 2	Spese in conto capitale	0,00	previsione di competenza di cui già impegnato*	0,00	0,00	0,00	0,00
			di cui fondo pluriennale vincolato	(0,00)	(0,00)	(0,00)	(0,00)
			previsione di cassa	0,00	0,00	0,00	0,00
Titolo 3	Spese per incremento di attività finanziarie	0,00	previsione di competenza di cui già impegnato*	0,00	0,00	0,00	0,00
			di cui fondo pluriennale vincolato	(0,00)	(0,00)	(0,00)	(0,00)
			previsione di cassa	0,00	0,00	0,00	0,00
<b>Totale Programma</b>	<b>05</b> <b>Viabilità e infrastrutture stradali</b>	<b>0,00</b>	<b>previsione di competenza di cui già impegnato*</b>	<b>0,00</b>	<b>0,00</b>	<b>0,00</b>	<b>0,00</b>
			di cui fondo pluriennale vincolato	<b>0,00</b>	<b>0,00</b>	<b>0,00</b>	<b>0,00</b>
			previsione di cassa	<b>0,00</b>	<b>0,00</b>	<b>0,00</b>	<b>0,00</b>
<b>TOTALE MISSIONE 10</b>	<b>Trasporti e diritto alla mobilità</b>	<b>0,00</b>	<b>previsione di competenza di cui già impegnato*</b>	<b>0,00</b>	<b>0,00</b>	<b>0,00</b>	<b>0,00</b>
			di cui fondo pluriennale vincolato	<b>0,00</b>	<b>0,00</b>	<b>0,00</b>	<b>0,00</b>
			previsione di cassa	<b>0,00</b>	<b>0,00</b>	<b>0,00</b>	<b>0,00</b>
<b>MISSIONE</b>	<b>11</b> <b>Soccorso civile</b>						
<b>1101 Programma</b>	<b>01</b> <b>Sistema di protezione civile</b>						
Titolo 1	Spese correnti	0,00	previsione di competenza di cui già impegnato*	0,00	0,00	0,00	0,00
			di cui fondo pluriennale vincolato	(0,00)	(0,00)	(0,00)	(0,00)

**CONSIGLIO DI BACINO "BRENDA PER I RIFIUTI"**

L.R. del Veneto n. 52 del 31 dicembre 2012  
Sede: Bassano del Grappa (VI) - c/o Sede municipale - via Matteotti, 39 - 36061 Bassano del Grappa (VI)  
C.F.: 91051960242

**UTILIZZO DI CONTRIBUTI E TRASFERIMENTI DA PARTE DI ORGANISMI COMUNITARI E INTERNAZIONALI\*\***  
(Solo per gli Enti locali)

MISSIONE, PROGRAMMA, TITOLO (***)	DENOMINAZIONE	RESIDUI PRESUNTI AL TERMINE DELL'ESERCIZIO PRECEDENTE QUELLO CUI SI RIFERISCE IL BILANCIO		PREVISIONI DEFINITIVE DELL'ANNO PRECEDENTE QUELLO CUI SI RIFERISCE IL BILANCIO	PREVISIONI DEL BILANCIO PLURIENNALE		
					PREVISIONI ANNO 2021	PREVISIONI DELL'ANNO 2022	PREVISIONI DELL'ANNO 2023
			previsione di cassa	0,00	0,00		
Titolo 2	Spese in conto capitale	0,00	previsione di competenza di cui già impegnato* di cui fondo pluriennale vincolato	0,00 (0,00) (0,00)	0,00 (0,00) (0,00)	0,00 (0,00) (0,00)	0,00 (0,00) (0,00)
			previsione di cassa	0,00	0,00		
Titolo 3	Spese per incremento di attività finanziarie	0,00	previsione di competenza di cui già impegnato* di cui fondo pluriennale vincolato	0,00 (0,00) (0,00)	0,00 (0,00) (0,00)	0,00 (0,00) (0,00)	0,00 (0,00) (0,00)
			previsione di cassa	0,00	0,00		
<b>Totale Programma 01</b>	<b>Sistema di protezione civile</b>	<b>0,00</b>	<b>previsione di competenza di cui già impegnato* di cui fondo pluriennale vincolato</b>	<b>0,00</b> <b>0,00</b> <b>0,00</b>	<b>0,00</b> <b>0,00</b> <b>0,00</b>	<b>0,00</b> <b>0,00</b> <b>0,00</b>	<b>0,00</b> <b>0,00</b> <b>0,00</b>
			previsione di cassa	0,00	0,00		
<b>1102 Programma</b>	<b>Interventi a seguito di calamità naturali</b>						
Titolo 1	Spese correnti	0,00	previsione di competenza di cui già impegnato* di cui fondo pluriennale vincolato	0,00 (0,00) (0,00)	0,00 (0,00) (0,00)	0,00 (0,00) (0,00)	0,00 (0,00) (0,00)
			previsione di cassa	0,00	0,00		
Titolo 2	Spese in conto capitale	0,00	previsione di competenza di cui già impegnato* di cui fondo pluriennale vincolato	0,00 (0,00) (0,00)	0,00 (0,00) (0,00)	0,00 (0,00) (0,00)	0,00 (0,00) (0,00)
			previsione di cassa	0,00	0,00		
Titolo 3	Spese per incremento di attività finanziarie	0,00	previsione di competenza di cui già impegnato* di cui fondo pluriennale vincolato	0,00 (0,00) (0,00)	0,00 (0,00) (0,00)	0,00 (0,00) (0,00)	0,00 (0,00) (0,00)
			previsione di cassa	0,00	0,00		
<b>Totale Programma 02</b>	<b>Interventi a seguito di calamità naturali</b>	<b>0,00</b>	<b>previsione di competenza di cui già impegnato* di cui fondo pluriennale vincolato</b>	<b>0,00</b> <b>0,00</b> <b>0,00</b>	<b>0,00</b> <b>0,00</b> <b>0,00</b>	<b>0,00</b> <b>0,00</b> <b>0,00</b>	<b>0,00</b> <b>0,00</b> <b>0,00</b>
			previsione di cassa	0,00	0,00		
<b>TOTALE MISSIONE 11</b>	<b>Soccorso civile</b>	<b>0,00</b>	<b>previsione di competenza di cui già impegnato* di cui fondo pluriennale vincolato</b>	<b>0,00</b> <b>0,00</b> <b>0,00</b>	<b>0,00</b> <b>0,00</b> <b>0,00</b>	<b>0,00</b> <b>0,00</b> <b>0,00</b>	<b>0,00</b> <b>0,00</b> <b>0,00</b>
			previsione di cassa	0,00	0,00		
<b>MISSIONE 12</b>	<b>Diritti sociali, politiche sociali e famiglia</b>						
<b>1201 Programma</b>	<b>Interventi per l'infanzia e i minori e per asili nido</b>						
Titolo 1	Spese correnti	0,00	previsione di competenza di cui già impegnato* di cui fondo pluriennale vincolato	0,00 (0,00) (0,00)	0,00 (0,00) (0,00)	0,00 (0,00) (0,00)	0,00 (0,00) (0,00)
			previsione di cassa	0,00	0,00		
Titolo 2	Spese in conto capitale	0,00	previsione di competenza di cui già impegnato* di cui fondo pluriennale vincolato	0,00 (0,00) (0,00)	0,00 (0,00) (0,00)	0,00 (0,00) (0,00)	0,00 (0,00) (0,00)
			previsione di cassa	0,00	0,00		
Titolo 3	Spese per incremento di attività finanziarie	0,00	previsione di competenza di cui già impegnato* di cui fondo pluriennale vincolato	0,00 (0,00) (0,00)	0,00 (0,00) (0,00)	0,00 (0,00) (0,00)	0,00 (0,00) (0,00)
			previsione di cassa	0,00	0,00		
<b>Totale Programma 01</b>	<b>Interventi per l'infanzia e i minori e per asili nido</b>	<b>0,00</b>	<b>previsione di competenza</b>	<b>0,00</b>	<b>0,00</b>	<b>0,00</b>	<b>0,00</b>



**CONSIGLIO DI BACINO "BRENTA PER I RIFIUTI"**

L.R. del Veneto n. 52 del 31 dicembre 2012  
Sede: Bassano del Grappa (VI) - c/o Sede municipale - via Matteotti, 39 - 36061 Bassano del Grappa (VI)  
C.F.: 91051960242

**UTILIZZO DI CONTRIBUTI E TRASFERIMENTI DA PARTE DI ORGANISMI COMUNITARI E INTERNAZIONALI\*\***  
(Solo per gli Enti locali)

MISSIONE, PROGRAMMA, TITOLO (***)	DENOMINAZIONE	RESIDUI PRESUNTI AL TERMINE DELL'ESERCIZIO PRECEDENTE QUELLO CUI SI RIFERISCE IL BILANCIO		PREVISIONI DEFINITIVE DELL'ANNO PRECEDENTE QUELLO CUI SI RIFERISCE IL BILANCIO	PREVISIONI DEL BILANCIO PLURIENNALE		
					PREVISIONI ANNO 2021	PREVISIONI DELL'ANNO 2022	PREVISIONI DELL'ANNO 2023
			<i>di cui già impegnato*</i>		<b>0,00</b>	<b>0,00</b>	<b>0,00</b>
			<i>di cui fondo pluriennale vincolato</i>	<b>0,00</b>	<b>0,00</b>	<b>0,00</b>	<b>0,00</b>
			previsione di cassa	<b>0,00</b>	<b>0,00</b>	<b>0,00</b>	<b>0,00</b>
<b>1202 Programma</b>	<b>02</b>		<b>Interventi per la disabilità</b>				
Titolo 1		0,00	Spese correnti	previsione di competenza	0,00	0,00	0,00
				<i>di cui già impegnato*</i>	(0,00)	(0,00)	(0,00)
				<i>di cui fondo pluriennale vincolato</i>	(0,00)	(0,00)	(0,00)
				previsione di cassa	0,00	0,00	0,00
Titolo 2		0,00	Spese in conto capitale	previsione di competenza	0,00	0,00	0,00
				<i>di cui già impegnato*</i>	(0,00)	(0,00)	(0,00)
				<i>di cui fondo pluriennale vincolato</i>	(0,00)	(0,00)	(0,00)
				previsione di cassa	0,00	0,00	0,00
Titolo 3		0,00	Spese per incremento di attività finanziarie	previsione di competenza	0,00	0,00	0,00
				<i>di cui già impegnato*</i>	(0,00)	(0,00)	(0,00)
				<i>di cui fondo pluriennale vincolato</i>	(0,00)	(0,00)	(0,00)
				previsione di cassa	0,00	0,00	0,00
<b>Totale Programma</b>	<b>02</b>	<b>0,00</b>	<b>Interventi per la disabilità</b>	<b>previsione di competenza</b>	<b>0,00</b>	<b>0,00</b>	<b>0,00</b>
				<b><i>di cui già impegnato*</i></b>	<b>0,00</b>	<b>0,00</b>	<b>0,00</b>
				<b><i>di cui fondo pluriennale vincolato</i></b>	<b>0,00</b>	<b>0,00</b>	<b>0,00</b>
				<b>previsione di cassa</b>	<b>0,00</b>	<b>0,00</b>	<b>0,00</b>
<b>1203 Programma</b>	<b>03</b>		<b>Interventi per gli anziani</b>				
Titolo 1		0,00	Spese correnti	previsione di competenza	0,00	0,00	0,00
				<i>di cui già impegnato*</i>	(0,00)	(0,00)	(0,00)
				<i>di cui fondo pluriennale vincolato</i>	(0,00)	(0,00)	(0,00)
				previsione di cassa	0,00	0,00	0,00
Titolo 2		0,00	Spese in conto capitale	previsione di competenza	0,00	0,00	0,00
				<i>di cui già impegnato*</i>	(0,00)	(0,00)	(0,00)
				<i>di cui fondo pluriennale vincolato</i>	(0,00)	(0,00)	(0,00)
				previsione di cassa	0,00	0,00	0,00
Titolo 3		0,00	Spese per incremento di attività finanziarie	previsione di competenza	0,00	0,00	0,00
				<i>di cui già impegnato*</i>	(0,00)	(0,00)	(0,00)
				<i>di cui fondo pluriennale vincolato</i>	(0,00)	(0,00)	(0,00)
				previsione di cassa	0,00	0,00	0,00
<b>Totale Programma</b>	<b>03</b>	<b>0,00</b>	<b>Interventi per gli anziani</b>	<b>previsione di competenza</b>	<b>0,00</b>	<b>0,00</b>	<b>0,00</b>
				<b><i>di cui già impegnato*</i></b>	<b>0,00</b>	<b>0,00</b>	<b>0,00</b>
				<b><i>di cui fondo pluriennale vincolato</i></b>	<b>0,00</b>	<b>0,00</b>	<b>0,00</b>
				<b>previsione di cassa</b>	<b>0,00</b>	<b>0,00</b>	<b>0,00</b>
<b>1204 Programma</b>	<b>04</b>		<b>Interventi per soggetti a rischio di esclusione sociale</b>				
Titolo 1		0,00	Spese correnti	previsione di competenza	0,00	0,00	0,00
				<i>di cui già impegnato*</i>	(0,00)	(0,00)	(0,00)
				<i>di cui fondo pluriennale vincolato</i>	(0,00)	(0,00)	(0,00)
				previsione di cassa	0,00	0,00	0,00
Titolo 2		0,00	Spese in conto capitale	previsione di competenza	0,00	0,00	0,00
				<i>di cui già impegnato*</i>	(0,00)	(0,00)	(0,00)
				<i>di cui fondo pluriennale vincolato</i>	(0,00)	(0,00)	(0,00)
				previsione di cassa	0,00	0,00	0,00
Titolo 3		0,00	Spese per incremento di attività finanziarie	previsione di competenza	0,00	0,00	0,00
				<i>di cui già impegnato*</i>	(0,00)	(0,00)	(0,00)
				<i>di cui fondo pluriennale vincolato</i>	(0,00)	(0,00)	(0,00)
				previsione di cassa	0,00	0,00	0,00

**CONSIGLIO DI BACINO "BRENTA PER I RIFIUTI"**

L.R. del Veneto n. 52 del 31 dicembre 2012  
Sede: Bassano del Grappa (VI) - c/o Sede municipale - via Matteotti, 39 - 36061 Bassano del Grappa (VI)  
C.F.: 91051960242

**UTILIZZO DI CONTRIBUTI E TRASFERIMENTI DA PARTE DI ORGANISMI COMUNITARI E INTERNAZIONALI\*\***  
(Solo per gli Enti locali)

MISSIONE, PROGRAMMA, TITOLO (***)	DENOMINAZIONE	RESIDUI PRESUNTI AL TERMINE DELL'ESERCIZIO PRECEDENTE QUELLO CUI SI RIFERISCE IL BILANCIO		PREVISIONI DEFINITIVE DELL'ANNO PRECEDENTE QUELLO CUI SI RIFERISCE IL BILANCIO	PREVISIONI DEL BILANCIO PLURIENNALE		
					PREVISIONI ANNO 2021	PREVISIONI DELL'ANNO 2022	PREVISIONI DELL'ANNO 2023
<b>Totale Programma</b>	<b>04</b>	<b>Interventi per soggetti a rischio di esclusione sociale</b>	<b>0,00</b>	<b>previsione di competenza di cui già impegnato* di cui fondo pluriennale vincolato previsione di cassa</b>	<b>0,00 0,00 0,00</b>	<b>0,00 0,00 0,00</b>	<b>0,00 0,00 0,00</b>
<b>1205 Programma</b>	<b>05</b>	<b>Interventi per le famiglie</b>					
Titolo 1		Spese correnti	0,00	previsione di competenza di cui già impegnato* di cui fondo pluriennale vincolato previsione di cassa	0,00 (0,00) 0,00	0,00 (0,00) 0,00	0,00 (0,00) (0,00)
Titolo 2		Spese in conto capitale	0,00	previsione di competenza di cui già impegnato* di cui fondo pluriennale vincolato previsione di cassa	0,00 (0,00) 0,00	0,00 (0,00) 0,00	0,00 (0,00) (0,00)
Titolo 3		Spese per incremento di attività finanziarie	0,00	previsione di competenza di cui già impegnato* di cui fondo pluriennale vincolato previsione di cassa	0,00 (0,00) 0,00	0,00 (0,00) 0,00	0,00 (0,00) (0,00)
<b>Totale Programma</b>	<b>05</b>	<b>Interventi per le famiglie</b>	<b>0,00</b>	<b>previsione di competenza di cui già impegnato* di cui fondo pluriennale vincolato previsione di cassa</b>	<b>0,00 0,00 0,00</b>	<b>0,00 0,00 0,00</b>	<b>0,00 0,00 0,00</b>
<b>1206 Programma</b>	<b>06</b>	<b>Interventi per il diritto alla casa</b>					
Titolo 1		Spese correnti	0,00	previsione di competenza di cui già impegnato* di cui fondo pluriennale vincolato previsione di cassa	0,00 (0,00) 0,00	0,00 (0,00) 0,00	0,00 (0,00) (0,00)
Titolo 2		Spese in conto capitale	0,00	previsione di competenza di cui già impegnato* di cui fondo pluriennale vincolato previsione di cassa	0,00 (0,00) 0,00	0,00 (0,00) 0,00	0,00 (0,00) (0,00)
Titolo 3		Spese per incremento di attività finanziarie	0,00	previsione di competenza di cui già impegnato* di cui fondo pluriennale vincolato previsione di cassa	0,00 (0,00) 0,00	0,00 (0,00) 0,00	0,00 (0,00) (0,00)
<b>Totale Programma</b>	<b>06</b>	<b>Interventi per il diritto alla casa</b>	<b>0,00</b>	<b>previsione di competenza di cui già impegnato* di cui fondo pluriennale vincolato previsione di cassa</b>	<b>0,00 0,00 0,00</b>	<b>0,00 0,00 0,00</b>	<b>0,00 0,00 0,00</b>
<b>1207 Programma</b>	<b>07</b>	<b>Programmazione e governo della rete dei servizi socio-sanitari e sociali</b>					
Titolo 1		Spese correnti	0,00	previsione di competenza di cui già impegnato* di cui fondo pluriennale vincolato previsione di cassa	0,00 (0,00) 0,00	0,00 (0,00) 0,00	0,00 (0,00) (0,00)
Titolo 2		Spese in conto capitale	0,00	previsione di competenza di cui già impegnato* di cui fondo pluriennale vincolato previsione di cassa	0,00 (0,00) 0,00	0,00 (0,00) 0,00	0,00 (0,00) (0,00)
Titolo 3		Spese per incremento di attività finanziarie	0,00	previsione di competenza di cui già impegnato* di cui fondo pluriennale vincolato previsione di cassa	0,00 (0,00) 0,00	0,00 (0,00) 0,00	0,00 (0,00) (0,00)
<b>Totale Programma</b>	<b>07</b>	<b>Programmazione e governo della rete dei servizi</b>	<b>0,00</b>	<b>previsione di competenza</b>	<b>0,00</b>	<b>0,00</b>	<b>0,00</b>

**CONSIGLIO DI BACINO "BRENDA PER I RIFIUTI"**

L.R. del Veneto n. 52 del 31 dicembre 2012  
Sede: Bassano del Grappa (VI) - c/o Sede municipale - via Matteotti, 39 - 36061 Bassano del Grappa (VI)  
C.F.: 91051960242

**UTILIZZO DI CONTRIBUTI E TRASFERIMENTI DA PARTE DI ORGANISMI COMUNITARI E INTERNAZIONALI\*\***

(Solo per gli Enti locali)

MISSIONE, PROGRAMMA, TITOLO (***)	DENOMINAZIONE	RESIDUI PRESUNTI AL TERMINE DELL'ESERCIZIO PRECEDENTE QUELLO CUI SI RIFERISCE IL BILANCIO		PREVISIONI DEFINITIVE DELL'ANNO PRECEDENTE QUELLO CUI SI RIFERISCE IL BILANCIO	PREVISIONI DEL BILANCIO PLURIENNALE		
					PREVISIONI ANNO 2021	PREVISIONI DELL'ANNO 2022	PREVISIONI DELL'ANNO 2023
			<i>di cui già impegnato*</i>		<i>0,00</i>	<i>0,00</i>	<i>0,00</i>
			<i>di cui fondo pluriennale vincolato</i>	<i>0,00</i>	<i>0,00</i>	<i>0,00</i>	<i>0,00</i>
			<i>previsione di cassa</i>	<i>0,00</i>	<i>0,00</i>	<i>0,00</i>	<i>0,00</i>
<b>1208 Programma</b>	<b>08 Cooperazione e associazionismo</b>						
Titolo 1	Spese correnti	0,00	previsione di competenza <i>di cui già impegnato*</i> <i>di cui fondo pluriennale vincolato</i>	0,00 0,00 (0,00)	0,00 (0,00) (0,00)	0,00 (0,00) (0,00)	0,00 (0,00) (0,00)
Titolo 2	Spese in conto capitale	0,00	previsione di competenza <i>di cui già impegnato*</i> <i>di cui fondo pluriennale vincolato</i>	0,00 0,00 (0,00)	0,00 (0,00) (0,00)	0,00 (0,00) (0,00)	0,00 (0,00) (0,00)
Titolo 3	Spese per incremento di attività finanziarie	0,00	previsione di competenza <i>di cui già impegnato*</i> <i>di cui fondo pluriennale vincolato</i>	0,00 0,00 (0,00)	0,00 (0,00) (0,00)	0,00 (0,00) (0,00)	0,00 (0,00) (0,00)
<b>Totale Programma</b>	<b>08 Cooperazione e associazionismo</b>	<b>0,00</b>	<b>previsione di competenza</b> <b><i>di cui già impegnato*</i></b> <b><i>di cui fondo pluriennale vincolato</i></b> <b>previsione di cassa</b>	<b>0,00</b> <b>0,00</b> <b>0,00</b> <b>0,00</b>	<b>0,00</b> <b>0,00</b> <b>0,00</b> <b>0,00</b>	<b>0,00</b> <b>0,00</b> <b>0,00</b> <b>0,00</b>	<b>0,00</b> <b>0,00</b> <b>0,00</b> <b>0,00</b>
<b>1209 Programma</b>	<b>09 Servizio necroscopico e cimiteriale</b>						
Titolo 1	Spese correnti	0,00	previsione di competenza <i>di cui già impegnato*</i> <i>di cui fondo pluriennale vincolato</i>	0,00 0,00 (0,00)	0,00 (0,00) (0,00)	0,00 (0,00) (0,00)	0,00 (0,00) (0,00)
Titolo 2	Spese in conto capitale	0,00	previsione di competenza <i>di cui già impegnato*</i> <i>di cui fondo pluriennale vincolato</i>	0,00 0,00 (0,00)	0,00 (0,00) (0,00)	0,00 (0,00) (0,00)	0,00 (0,00) (0,00)
Titolo 3	Spese per incremento di attività finanziarie	0,00	previsione di competenza <i>di cui già impegnato*</i> <i>di cui fondo pluriennale vincolato</i>	0,00 0,00 (0,00)	0,00 (0,00) (0,00)	0,00 (0,00) (0,00)	0,00 (0,00) (0,00)
<b>Totale Programma</b>	<b>09 Servizio necroscopico e cimiteriale</b>	<b>0,00</b>	<b>previsione di competenza</b> <b><i>di cui già impegnato*</i></b> <b><i>di cui fondo pluriennale vincolato</i></b> <b>previsione di cassa</b>	<b>0,00</b> <b>0,00</b> <b>0,00</b> <b>0,00</b>	<b>0,00</b> <b>0,00</b> <b>0,00</b> <b>0,00</b>	<b>0,00</b> <b>0,00</b> <b>0,00</b> <b>0,00</b>	<b>0,00</b> <b>0,00</b> <b>0,00</b> <b>0,00</b>
<b>TOTALE MISSIONE 12</b>	<b>Diritti sociali, politiche sociali e famiglia</b>	<b>0,00</b>	<b>previsione di competenza</b> <b><i>di cui già impegnato*</i></b> <b><i>di cui fondo pluriennale vincolato</i></b> <b>previsione di cassa</b>	<b>0,00</b> <b>0,00</b> <b>0,00</b> <b>0,00</b>	<b>0,00</b> <b>0,00</b> <b>0,00</b> <b>0,00</b>	<b>0,00</b> <b>0,00</b> <b>0,00</b> <b>0,00</b>	<b>0,00</b> <b>0,00</b> <b>0,00</b> <b>0,00</b>
<b>MISSIONE 13</b>	<b>Tutela della salute</b>						
<b>1301 Programma</b>	<b>01 Servizio sanitario regionale - finanziamento ordinario corrente per la garanzia dei LEA</b>						
Titolo 1	Spese correnti	0,00	previsione di competenza <i>di cui già impegnato*</i> <i>di cui fondo pluriennale vincolato</i>	0,00 0,00 (0,00)	0,00 (0,00) (0,00)	0,00 (0,00) (0,00)	0,00 (0,00) (0,00)
			previsione di cassa	0,00	0,00		

**CONSIGLIO DI BACINO "BRENTA PER I RIFIUTI"**

L.R. del Veneto n. 52 del 31 dicembre 2012  
Sede: Bassano del Grappa (VI) - c/o Sede municipale - via Matteotti, 39 - 36061 Bassano del Grappa (VI)  
C.F.: 91051960242

**UTILIZZO DI CONTRIBUTI E TRASFERIMENTI DA PARTE DI ORGANISMI COMUNITARI E INTERNAZIONALI\*\***

(Solo per gli Enti locali)

MISSIONE, PROGRAMMA, TITOLO (***)	DENOMINAZIONE	RESIDUI PRESUNTI AL TERMINE DELL'ESERCIZIO PRECEDENTE QUELLO CUI SI RIFERISCE IL BILANCIO		PREVISIONI DEFINITIVE DELL'ANNO PRECEDENTE QUELLO CUI SI RIFERISCE IL BILANCIO	PREVISIONI DEL BILANCIO PLURIENNALE		
					PREVISIONI ANNO 2021	PREVISIONI DELL'ANNO 2022	PREVISIONI DELL'ANNO 2023
Totale Programma	01	0,00	previsione di competenza di cui già impegnato* di cui fondo pluriennale vincolato	0,00 (0,00)	0,00 (0,00)	0,00 (0,00)	0,00 (0,00)
			previsione di cassa	0,00	0,00		
1302 Programma Titolo 1	02	0,00	previsione di competenza di cui già impegnato* di cui fondo pluriennale vincolato	0,00 (0,00)	0,00 (0,00)	0,00 (0,00)	0,00 (0,00)
			previsione di cassa	0,00	0,00		
Totale Programma	02	0,00	previsione di competenza di cui già impegnato* di cui fondo pluriennale vincolato	0,00 (0,00)	0,00 (0,00)	0,00 (0,00)	0,00 (0,00)
			previsione di cassa	0,00	0,00		
1303 Programma Titolo 1	03	0,00	previsione di competenza di cui già impegnato* di cui fondo pluriennale vincolato	0,00 (0,00)	0,00 (0,00)	0,00 (0,00)	0,00 (0,00)
			previsione di cassa	0,00	0,00		
Totale Programma	03	0,00	previsione di competenza di cui già impegnato* di cui fondo pluriennale vincolato	0,00 (0,00)	0,00 (0,00)	0,00 (0,00)	0,00 (0,00)
			previsione di cassa	0,00	0,00		
1304 Programma Titolo 2	04	0,00	previsione di competenza di cui già impegnato* di cui fondo pluriennale vincolato	0,00 (0,00)	0,00 (0,00)	0,00 (0,00)	0,00 (0,00)
			previsione di cassa	0,00	0,00		
Totale Programma	04	0,00	previsione di competenza di cui già impegnato* di cui fondo pluriennale vincolato	0,00 (0,00)	0,00 (0,00)	0,00 (0,00)	0,00 (0,00)
			previsione di cassa	0,00	0,00		

**CONSIGLIO DI BACINO "BRENTA PER I RIFIUTI"**

L.R. del Veneto n. 52 del 31 dicembre 2012  
Sede: Bassano del Grappa (VI) - c/o Sede municipale - via Matteotti, 39 - 36061 Bassano del Grappa (VI)  
C.F.: 91051960242

**UTILIZZO DI CONTRIBUTI E TRASFERIMENTI DA PARTE DI ORGANISMI COMUNITARI E INTERNAZIONALI\*\***  
(Solo per gli Enti locali)

MISSIONE, PROGRAMMA, TITOLO (***)	DENOMINAZIONE	RESIDUI PRESUNTI AL TERMINE DELL'ESERCIZIO PRECEDENTE QUELLO CUI SI RIFERISCE IL BILANCIO	PREVISIONI DEFINITIVE DELL'ANNO PRECEDENTE QUELLO CUI SI RIFERISCE IL BILANCIO	PREVISIONI DEL BILANCIO PLURIENNALE			
				PREVISIONI ANNO 2021	PREVISIONI DELL'ANNO 2022	PREVISIONI DELL'ANNO 2023	
<b>1305 Programma</b>	<b>05</b>	<b>Servizio sanitario regionale - investimenti sanitari</b>					
Titolo 2	Spese in conto capitale	0,00	previsione di competenza di cui già impegnato* di cui fondo pluriennale vincolato previsione di cassa	0,00 0,00 0,00	0,00 (0,00) (0,00)	0,00 (0,00) (0,00)	0,00 (0,00) (0,00)
Titolo 3	Spese per incremento di attività finanziarie	0,00	previsione di competenza di cui già impegnato* di cui fondo pluriennale vincolato previsione di cassa	0,00 0,00 0,00	0,00 (0,00) (0,00)	0,00 (0,00) (0,00)	0,00 (0,00) (0,00)
<b>Totale Programma</b>	<b>05</b>	<b>Servizio sanitario regionale - investimenti sanitari</b>	<b>0,00</b>	<b>previsione di competenza di cui già impegnato* di cui fondo pluriennale vincolato</b> <b>previsione di cassa</b>	<b>0,00</b> <b>0,00</b> <b>0,00</b>	<b>0,00</b> <b>0,00</b> <b>0,00</b>	<b>0,00</b> <b>0,00</b> <b>0,00</b>
<b>1306 Programma</b>	<b>06</b>	<b>Servizio sanitario regionale - restituzione maggiori gettiti SSN</b>					
Titolo 1	Spese correnti	0,00	previsione di competenza di cui già impegnato* di cui fondo pluriennale vincolato previsione di cassa	0,00 0,00 0,00	0,00 (0,00) (0,00)	0,00 (0,00) (0,00)	0,00 (0,00) (0,00)
<b>Totale Programma</b>	<b>06</b>	<b>Servizio sanitario regionale - restituzione maggiori gettiti SSN</b>	<b>0,00</b>	<b>previsione di competenza di cui già impegnato* di cui fondo pluriennale vincolato</b> <b>previsione di cassa</b>	<b>0,00</b> <b>0,00</b> <b>0,00</b>	<b>0,00</b> <b>0,00</b> <b>0,00</b>	<b>0,00</b> <b>0,00</b> <b>0,00</b>
<b>1307 Programma</b>	<b>07</b>	<b>Ulteriori spese in materia sanitaria</b>					
Titolo 1	Spese correnti	0,00	previsione di competenza di cui già impegnato* di cui fondo pluriennale vincolato previsione di cassa	0,00 (0,00) 0,00	0,00 (0,00) 0,00	0,00 (0,00) (0,00)	0,00 (0,00) (0,00)
Titolo 2	Spese in conto capitale	0,00	previsione di competenza di cui già impegnato* di cui fondo pluriennale vincolato previsione di cassa	0,00 (0,00) 0,00	0,00 (0,00) 0,00	0,00 (0,00) (0,00)	0,00 (0,00) (0,00)
Titolo 3	Spese per incremento di attività finanziarie	0,00	previsione di competenza di cui già impegnato* di cui fondo pluriennale vincolato previsione di cassa	0,00 (0,00) 0,00	0,00 (0,00) 0,00	0,00 (0,00) (0,00)	0,00 (0,00) (0,00)
<b>Totale Programma</b>	<b>07</b>	<b>Ulteriori spese in materia sanitaria</b>	<b>0,00</b>	<b>previsione di competenza di cui già impegnato* di cui fondo pluriennale vincolato</b> <b>previsione di cassa</b>	<b>0,00</b> <b>0,00</b> <b>0,00</b>	<b>0,00</b> <b>0,00</b> <b>0,00</b>	<b>0,00</b> <b>0,00</b> <b>0,00</b>
<b>TOTALE MISSIONE 13</b>	<b>Tutela della salute</b>	<b>0,00</b>	<b>previsione di competenza di cui già impegnato* di cui fondo pluriennale vincolato</b> <b>previsione di cassa</b>	<b>0,00</b> <b>0,00</b> <b>0,00</b>	<b>0,00</b> <b>0,00</b> <b>0,00</b>	<b>0,00</b> <b>0,00</b> <b>0,00</b>	<b>0,00</b> <b>0,00</b> <b>0,00</b>
<b>MISSIONE</b>	<b>14</b>	<b>Sviluppo economico e competitività</b>					

**CONSIGLIO DI BACINO "BRENTA PER I RIFIUTI"**

L.R. del Veneto n. 52 del 31 dicembre 2012  
Sede: Bassano del Grappa (VI) - c/o Sede municipale - via Matteotti, 39 - 36061 Bassano del Grappa (VI)  
C.F.: 91051960242

**UTILIZZO DI CONTRIBUTI E TRASFERIMENTI DA PARTE DI ORGANISMI COMUNITARI E INTERNAZIONALI\*\***

(Solo per gli Enti locali)

MISSIONE, PROGRAMMA, TITOLO (***)	DENOMINAZIONE	RESIDUI PRESUNTI AL TERMINE DELL'ESERCIZIO PRECEDENTE QUELLO CUI SI RIFERISCE IL BILANCIO		PREVISIONI DEFINITIVE DELL'ANNO PRECEDENTE QUELLO CUI SI RIFERISCE IL BILANCIO	PREVISIONI DEL BILANCIO PLURIENNALE		
					PREVISIONI ANNO 2021	PREVISIONI DELL'ANNO 2022	PREVISIONI DELL'ANNO 2023
<b>1401 Programma</b>	<b>01</b>	<b>Industria PMI e Artigianato</b>					
Titolo 1		Spese correnti	0,00	previsione di competenza <i>di cui già impegnato*</i> <i>di cui fondo pluriennale vincolato</i>	0,00 (0,00) (0,00)	0,00 (0,00) (0,00)	0,00 (0,00) (0,00)
				previsione di cassa	0,00	0,00	0,00
Titolo 2		Spese in conto capitale	0,00	previsione di competenza <i>di cui già impegnato*</i> <i>di cui fondo pluriennale vincolato</i>	0,00 (0,00) (0,00)	0,00 (0,00) (0,00)	0,00 (0,00) (0,00)
				previsione di cassa	0,00	0,00	0,00
Titolo 3		Spese per incremento di attività finanziarie	0,00	previsione di competenza <i>di cui già impegnato*</i> <i>di cui fondo pluriennale vincolato</i>	0,00 (0,00) (0,00)	0,00 (0,00) (0,00)	0,00 (0,00) (0,00)
				previsione di cassa	0,00	0,00	0,00
<b>Totale Programma</b>	<b>01</b>	<b>Industria PMI e Artigianato</b>	<b>0,00</b>	<b>previsione di competenza</b>	<b>0,00</b>	<b>0,00</b>	<b>0,00</b>
				<i>di cui già impegnato*</i>	<b>0,00</b>	<b>0,00</b>	<b>0,00</b>
				<i>di cui fondo pluriennale vincolato</i>	<b>0,00</b>	<b>0,00</b>	<b>0,00</b>
				previsione di cassa	<b>0,00</b>	<b>0,00</b>	<b>0,00</b>
<b>1402 Programma</b>	<b>02</b>	<b>Commercio - reti distributive - tutela dei consumatori</b>					
Titolo 1		Spese correnti	0,00	previsione di competenza <i>di cui già impegnato*</i> <i>di cui fondo pluriennale vincolato</i>	0,00 (0,00) (0,00)	0,00 (0,00) (0,00)	0,00 (0,00) (0,00)
				previsione di cassa	0,00	0,00	0,00
Titolo 2		Spese in conto capitale	0,00	previsione di competenza <i>di cui già impegnato*</i> <i>di cui fondo pluriennale vincolato</i>	0,00 (0,00) (0,00)	0,00 (0,00) (0,00)	0,00 (0,00) (0,00)
				previsione di cassa	0,00	0,00	0,00
Titolo 3		Spese per incremento di attività finanziarie	0,00	previsione di competenza	0,00	0,00	0,00
					(0,00)	(0,00)	(0,00)
				<i>di cui già impegnato*</i>	(0,00)	(0,00)	(0,00)
				<i>di cui fondo pluriennale vincolato</i>	(0,00)	(0,00)	(0,00)
				previsione di cassa	0,00	0,00	0,00
<b>Totale Programma</b>	<b>02</b>	<b>Commercio - reti distributive - tutela dei consumatori</b>	<b>0,00</b>	<b>previsione di competenza</b>	<b>0,00</b>	<b>0,00</b>	<b>0,00</b>
				<i>di cui già impegnato*</i>	<b>0,00</b>	<b>0,00</b>	<b>0,00</b>
				<i>di cui fondo pluriennale vincolato</i>	<b>0,00</b>	<b>0,00</b>	<b>0,00</b>
				previsione di cassa	<b>0,00</b>	<b>0,00</b>	<b>0,00</b>
<b>1403</b>	<b>03</b>	<b>Ricerca e innovazione</b>					
Programma							
Titolo 1		Spese correnti	0,00	previsione di competenza <i>di cui già impegnato*</i> <i>di cui fondo pluriennale vincolato</i>	0,00 (0,00) (0,00)	0,00 (0,00) (0,00)	0,00 (0,00) (0,00)
				previsione di cassa	0,00	0,00	0,00
Titolo 2		Spese in conto capitale	0,00	previsione di competenza <i>di cui già impegnato*</i> <i>di cui fondo pluriennale vincolato</i>	0,00 (0,00) (0,00)	0,00 (0,00) (0,00)	0,00 (0,00) (0,00)
				previsione di cassa	0	0,00	0,00
Titolo 3		Spese per incremento di attività finanziarie	0,00	previsione di competenza <i>di cui già impegnato*</i> <i>di cui fondo pluriennale vincolato</i>	0,00 (0,00) (0,00)	0,00 (0,00) (0,00)	0,00 (0,00) (0,00)
				previsione di cassa	0,00	0,00	0,00

**CONSIGLIO DI BACINO "BRENTA PER I RIFIUTI"**

L.R. del Veneto n. 52 del 31 dicembre 2012  
Sede: Bassano del Grappa (VI) - c/o Sede municipale - via Matteotti, 39 - 36061 Bassano del Grappa (VI)  
C.F.: 91051960242

**UTILIZZO DI CONTRIBUTI E TRASFERIMENTI DA PARTE DI ORGANISMI COMUNITARI E INTERNAZIONALI\*\***  
(Solo per gli Enti locali)

MISSIONE, PROGRAMMA, TITOLO (***)	DENOMINAZIONE	RESIDUI PRESUNTI AL TERMINE DELL'ESERCIZIO PRECEDENTE QUELLO CUI SI RIFERISCE IL BILANCIO		PREVISIONI DEFINITIVE DELL'ANNO PRECEDENTE QUELLO CUI SI RIFERISCE IL BILANCIO	PREVISIONI DEL BILANCIO PLURIENNALE		
					PREVISIONI ANNO 2021	PREVISIONI DELL'ANNO 2022	PREVISIONI DELL'ANNO 2023
<b>Totale Programma</b>	<b>03</b>	<b>Ricerca e innovazione</b>	<b>0,00</b>	<b>previsione di competenza di cui già impegnato* di cui fondo pluriennale vincolato previsione di cassa</b>	<b>0,00 0,00 0,00</b>	<b>0,00 0,00 0,00</b>	<b>0,00 0,00 0,00</b>
<b>1404 Programma</b>	<b>04</b>	<b>Reti e altri servizi di pubblica utilità</b>					
Titolo 1		Spese correnti	0,00	previsione di competenza di cui già impegnato* di cui fondo pluriennale vincolato previsione di cassa	0,00 (0,00) 0,00	0,00 (0,00) 0,00	0,00 (0,00) 0,00
Titolo 2		Spese in conto capitale	0,00	previsione di competenza di cui già impegnato* di cui fondo pluriennale vincolato previsione di cassa	0,00 (0,00) 0,00	0,00 (0,00) 0,00	0,00 (0,00) 0,00
Titolo 3		Spese per incremento di attività finanziarie	0,00	previsione di competenza di cui già impegnato* di cui fondo pluriennale vincolato previsione di cassa	0,00 (0,00) 0,00	0,00 (0,00) 0,00	0,00 (0,00) 0,00
<b>Totale Programma</b>	<b>04</b>	<b>Reti e altri servizi di pubblica utilità</b>	<b>0,00</b>	<b>previsione di competenza di cui già impegnato* di cui fondo pluriennale vincolato previsione di cassa</b>	<b>0,00 0,00 0,00</b>	<b>0,00 0,00 0,00</b>	<b>0,00 0,00 0,00</b>
<b>TOTALE MISSIONE 14</b>		<b>Sviluppo economico e competitività</b>	<b>0,00</b>	<b>previsione di competenza di cui già impegnato* di cui fondo pluriennale vincolato previsione di cassa</b>	<b>0,00 0,00 0,00</b>	<b>0,00 0,00 0,00</b>	<b>0,00 0,00 0,00</b>
<b>MISSIONE</b>	<b>15</b>	<b>Politiche per il lavoro e la formazione professionale</b>					
<b>1501 Programma</b>	<b>01</b>	<b>Servizi per lo sviluppo del mercato del lavoro</b>					
Titolo 1		Spese correnti	0,00	previsione di competenza di cui già impegnato* di cui fondo pluriennale vincolato previsione di cassa	0,00 (0,00) 0,00	0,00 (0,00) 0,00	0,00 (0,00) 0,00
Titolo 2		Spese in conto capitale	0,00	previsione di competenza di cui già impegnato* di cui fondo pluriennale vincolato previsione di cassa	0,00 (0,00) 0,00	0,00 (0,00) 0,00	0,00 (0,00) 0,00
Titolo 3		Spese per incremento di attività finanziarie	0,00	previsione di competenza di cui già impegnato* di cui fondo pluriennale vincolato previsione di cassa	0,00 (0,00) 0,00	0,00 (0,00) 0,00	0,00 (0,00) 0,00
<b>Totale Programma</b>	<b>01</b>	<b>Servizi per lo sviluppo del mercato del lavoro</b>	<b>0,00</b>	<b>previsione di competenza di cui già impegnato* di cui fondo pluriennale vincolato previsione di cassa</b>	<b>0,00 0,00 0,00</b>	<b>0,00 0,00 0,00</b>	<b>0,00 0,00 0,00</b>
<b>1502 Programma</b>	<b>02</b>	<b>Formazione professionale</b>					
Titolo 1		Spese correnti	0,00	previsione di competenza di cui già impegnato* di cui fondo pluriennale vincolato previsione di cassa	0,00 (0,00) 0,00	0,00 (0,00) 0,00	0,00 (0,00) 0,00

**CONSIGLIO DI BACINO "BRENTA PER I RIFIUTI"**

L.R. del Veneto n. 52 del 31 dicembre 2012  
Sede: Bassano del Grappa (VI) - c/o Sede municipale - via Matteotti, 39 - 36061 Bassano del Grappa (VI)  
C.F.: 91051960242

**UTILIZZO DI CONTRIBUTI E TRASFERIMENTI DA PARTE DI ORGANISMI COMUNITARI E INTERNAZIONALI\*\***  
(Solo per gli Enti locali)

MISSIONE, PROGRAMMA, TITOLO (***)	DENOMINAZIONE	RESIDUI PRESUNTI AL TERMINE DELL'ESERCIZIO PRECEDENTE QUELLO CUI SI RIFERISCE IL BILANCIO	PREVISIONI DEFINITIVE DELL'ANNO PRECEDENTE QUELLO CUI SI RIFERISCE IL BILANCIO	PREVISIONI DEL BILANCIO PLURIENNALE		
				PREVISIONI ANNO 2021	PREVISIONI DELL'ANNO 2022	PREVISIONI DELL'ANNO 2023
Titolo 2	Spese in conto capitale	0,00	previsione di competenza di cui già impegnato* di cui fondo pluriennale vincolato	0,00 (0,00) (0,00)	0,00 (0,00) (0,00)	0,00 (0,00) (0,00)
			previsione di cassa	0,00	0,00	
Titolo 3	Spese per incremento di attività finanziarie	0,00	previsione di competenza di cui già impegnato* di cui fondo pluriennale vincolato	0,00 (0,00) (0,00)	0,00 (0,00) (0,00)	0,00 (0,00) (0,00)
			previsione di cassa	0,00	0,00	0,00
<b>Totale Programma 02</b>	<b>Formazione professionale</b>	<b>0,00</b>	<b>previsione di competenza di cui già impegnato* di cui fondo pluriennale vincolato</b>	<b>0,00</b> <b>0,00</b> <b>0,00</b>	<b>0,00</b> <b>0,00</b> <b>0,00</b>	<b>0,00</b> <b>0,00</b> <b>0,00</b>
			previsione di cassa	<b>0,00</b>	<b>0,00</b>	<b>0,00</b>
<b>1503 Programma</b>	<b>Sostegno all'occupazione</b>					
Titolo 1	Spese correnti	0,00	previsione di competenza di cui già impegnato* di cui fondo pluriennale vincolato	0,00 (0,00) (0,00)	0,00 (0,00) (0,00)	0,00 (0,00) (0,00)
			previsione di cassa	0,00	0,00	
Titolo 2	Spese in conto capitale	0,00	previsione di competenza di cui già impegnato* di cui fondo pluriennale vincolato	0,00 (0,00) (0,00)	0,00 (0,00) (0,00)	0,00 (0,00) (0,00)
			previsione di cassa	0,00	0,00	
Titolo 3	Spese per incremento di attività finanziarie	0,00	previsione di competenza di cui già impegnato* di cui fondo pluriennale vincolato	0,00 (0,00) (0,00)	0,00 (0,00) (0,00)	0,00 (0,00) (0,00)
			previsione di cassa	0,00	0,00	
<b>Totale Programma 03</b>	<b>Sostegno all'occupazione</b>	<b>0,00</b>	<b>previsione di competenza di cui già impegnato* di cui fondo pluriennale vincolato</b>	<b>0,00</b> <b>0,00</b> <b>0,00</b>	<b>0,00</b> <b>0,00</b> <b>0,00</b>	<b>0,00</b> <b>0,00</b> <b>0,00</b>
			previsione di cassa	<b>0,00</b>	<b>0,00</b>	<b>0,00</b>
<b>TOTALE MISSIONE 15</b>	<b>politiche per il lavoro e la formazione professionale</b>	<b>0,00</b>	<b>previsione di competenza di cui già impegnato* di cui fondo pluriennale vincolato</b>	<b>0,00</b> <b>0,00</b> <b>0,00</b>	<b>0,00</b> <b>0,00</b> <b>0,00</b>	<b>0,00</b> <b>0,00</b> <b>0,00</b>
			previsione di cassa	<b>0,00</b>	<b>0,00</b>	<b>0,00</b>
<b>MISSIONE 16</b>	<b>Agricoltura, politiche agroalimentari e pesca</b>					
<b>1601 Programma</b>	<b>Sviluppo del settore agricolo e del sistema agroalimentare</b>					
Titolo 1	Spese correnti	0,00	previsione di competenza di cui già impegnato* di cui fondo pluriennale vincolato	0,00 (0,00) (0,00)	0,00 (0,00) (0,00)	0,00 (0,00) (0,00)
			previsione di cassa	0,00	0,00	
Titolo 2	Spese in conto capitale	0,00	previsione di competenza di cui già impegnato* di cui fondo pluriennale vincolato	0,00 (0,00) (0,00)	0,00 (0,00) (0,00)	0,00 (0,00) (0,00)
			previsione di cassa	0,00	0,00	
Titolo 3	Spese per incremento di attività finanziarie	0,00	previsione di competenza di cui già impegnato* di cui fondo pluriennale vincolato	0,00 (0,00) (0,00)	0,00 (0,00) (0,00)	0,00 (0,00) (0,00)
			previsione di cassa	0,00	0,00	



**CONSIGLIO DI BACINO "BRENDA PER I RIFIUTI"**

L.R. del Veneto n. 52 del 31 dicembre 2012  
Sede: Bassano del Grappa (VI) - c/o Sede municipale - via Matteotti, 39 - 36061 Bassano del Grappa (VI)  
C.F.: 91051960242

**UTILIZZO DI CONTRIBUTI E TRASFERIMENTI DA PARTE DI ORGANISMI COMUNITARI E INTERNAZIONALI\*\***

(Solo per gli Enti locali)

MISSIONE, PROGRAMMA, TITOLO (***)	DENOMINAZIONE	RESIDUI PRESUNTI AL TERMINE DELL'ESERCIZIO PRECEDENTE QUELLO CUI SI RIFERISCE IL BILANCIO	PREVISIONI DEFINITIVE DELL'ANNO PRECEDENTE QUELLO CUI SI RIFERISCE IL BILANCIO	PREVISIONI DEL BILANCIO PLURIENNALE			
				PREVISIONI ANNO 2021	PREVISIONI DELL'ANNO 2022	PREVISIONI DELL'ANNO 2023	
<b>Sviluppo del settore agricolo e del sistema agroalimentare</b>							
<b>Totale Programma 01</b>	<b>01</b>	<b>0,00</b>	<b>previsione di competenza di cui già impegnato* di cui fondo pluriennale vincolato</b>	<b>0,00</b>	<b>0,00</b>	<b>0,00</b>	<b>0,00</b>
			<b>previsione di cassa</b>	<b>0,00</b>	<b>0,00</b>	<b>0,00</b>	<b>0,00</b>
<b>1602 Programma</b>	<b>02</b>						
<b>Titolo 1</b>	<b>02</b>	<b>0,00</b>	<b>previsione di competenza di cui già impegnato* di cui fondo pluriennale vincolato</b>	<b>0,00</b>	<b>0,00</b>	<b>0,00</b>	<b>0,00</b>
			<b>previsione di cassa</b>	<b>0,00</b>	<b>0,00</b>	<b>0,00</b>	<b>0,00</b>
<b>Titolo 2</b>		<b>0,00</b>	<b>previsione di competenza di cui già impegnato* di cui fondo pluriennale vincolato</b>	<b>0,00</b>	<b>0,00</b>	<b>0,00</b>	<b>0,00</b>
			<b>previsione di cassa</b>	<b>0,00</b>	<b>0,00</b>	<b>0,00</b>	<b>0,00</b>
<b>Titolo 3</b>		<b>0,00</b>	<b>previsione di competenza di cui già impegnato* di cui fondo pluriennale vincolato</b>	<b>0,00</b>	<b>0,00</b>	<b>0,00</b>	<b>0,00</b>
			<b>previsione di cassa</b>	<b>0,00</b>	<b>0,00</b>	<b>0,00</b>	<b>0,00</b>
<b>Totale Programma 02</b>	<b>02</b>	<b>0,00</b>	<b>previsione di competenza di cui già impegnato* di cui fondo pluriennale vincolato</b>	<b>0,00</b>	<b>0,00</b>	<b>0,00</b>	<b>0,00</b>
			<b>previsione di cassa</b>	<b>0,00</b>	<b>0,00</b>	<b>0,00</b>	<b>0,00</b>
<b>TOTALE MISSIONE 16</b>		<b>0,00</b>	<b>previsione di competenza di cui già impegnato* di cui fondo pluriennale vincolato</b>	<b>0,00</b>	<b>0,00</b>	<b>0,00</b>	<b>0,00</b>
			<b>previsione di cassa</b>	<b>0,00</b>	<b>0,00</b>	<b>0,00</b>	<b>0,00</b>
<b>MISSIONE 17 Energia e diversificazione delle fonti energetiche</b>							
<b>1701 Programma</b>	<b>01</b>						
<b>Titolo 1</b>	<b>01</b>	<b>0,00</b>	<b>previsione di competenza di cui già impegnato* di cui fondo pluriennale vincolato</b>	<b>0,00</b>	<b>0,00</b>	<b>0,00</b>	<b>0,00</b>
			<b>previsione di cassa</b>	<b>0,00</b>	<b>0,00</b>	<b>0,00</b>	<b>0,00</b>
<b>Titolo 2</b>		<b>0,00</b>	<b>previsione di competenza di cui già impegnato* di cui fondo pluriennale vincolato</b>	<b>0,00</b>	<b>0,00</b>	<b>0,00</b>	<b>0,00</b>
			<b>previsione di cassa</b>	<b>0,00</b>	<b>0,00</b>	<b>0,00</b>	<b>0,00</b>
<b>Titolo 3</b>		<b>0,00</b>	<b>previsione di competenza di cui già impegnato* di cui fondo pluriennale vincolato</b>	<b>0,00</b>	<b>0,00</b>	<b>0,00</b>	<b>0,00</b>
			<b>previsione di cassa</b>	<b>0,00</b>	<b>0,00</b>	<b>0,00</b>	<b>0,00</b>
<b>Totale Programma 01</b>	<b>01</b>	<b>0,00</b>	<b>previsione di competenza di cui già impegnato* di cui fondo pluriennale vincolato</b>	<b>0,00</b>	<b>0,00</b>	<b>0,00</b>	<b>0,00</b>
			<b>previsione di cassa</b>	<b>0,00</b>	<b>0,00</b>	<b>0,00</b>	<b>0,00</b>
<b>1702 Programma</b>	<b>02</b>						
<b>Titolo 1</b>	<b>02</b>	<b>0,00</b>	<b>previsione di competenza di cui già impegnato* di cui fondo pluriennale vincolato</b>	<b>0,00</b>	<b>0,00</b>	<b>0,00</b>	<b>0,00</b>
			<b>previsione di cassa</b>	<b>0,00</b>	<b>0,00</b>	<b>0,00</b>	<b>0,00</b>

**CONSIGLIO DI BACINO "BRENTA PER I RIFIUTI"**

L.R. del Veneto n. 52 del 31 dicembre 2012  
Sede: Bassano del Grappa (VI) - c/o Sede municipale - via Matteotti, 39 - 36061 Bassano del Grappa (VI)  
C.F.: 91051960242

**UTILIZZO DI CONTRIBUTI E TRASFERIMENTI DA PARTE DI ORGANISMI COMUNITARI E INTERNAZIONALI\*\***  
(Solo per gli Enti locali)

MISSIONE, PROGRAMMA, TITOLO (***)	DENOMINAZIONE	RESIDUI PRESUNTI AL TERMINE DELL'ESERCIZIO PRECEDENTE QUELLO CUI SI RIFERISCE IL BILANCIO		PREVISIONI DEFINITIVE DELL'ANNO PRECEDENTE QUELLO CUI SI RIFERISCE IL BILANCIO	PREVISIONI DEL BILANCIO PLURIENNALE		
					PREVISIONI ANNO 2021	PREVISIONI DELL'ANNO 2022	PREVISIONI DELL'ANNO 2023
Titolo 2	Spese in conto capitale	0,00	previsione di competenza di cui già impegnato* di cui fondo pluriennale vincolato	0,00 (0,00) (0,00)	0,00 (0,00) (0,00)	0,00 (0,00) (0,00)	0,00 (0,00) (0,00)
			previsione di cassa	0,00	0,00		
Titolo 3	Spese per incremento di attività finanziarie	0,00	previsione di competenza di cui già impegnato* di cui fondo pluriennale vincolato	0,00 (0,00) (0,00)	0,00 (0,00) (0,00)	0,00 (0,00) (0,00)	0,00 (0,00) (0,00)
			previsione di cassa	0,00	0,00		
<b>Totale Programma 02</b>	<b>Politica regionale unitaria per l'energia e la diversificazione delle fonti energetiche- (solo per le Regioni)</b>	<b>0,00</b>	<b>previsione di competenza di cui già impegnato* di cui fondo pluriennale vincolato</b>	<b>0,00</b> <b>0,00</b> <b>0,00</b>	<b>0,00</b> <b>0,00</b> <b>0,00</b>	<b>0,00</b> <b>0,00</b> <b>0,00</b>	<b>0,00</b> <b>0,00</b> <b>0,00</b>
			previsione di cassa	0,00	0,00		
<b>TOTALE MISSIONE 17</b>	<b>Energia e diversificazione delle fonti</b>	<b>0,00</b>	<b>previsione di competenza di cui già impegnato* di cui fondo pluriennale vincolato</b>	<b>0,00</b> <b>0,00</b> <b>0,00</b>	<b>0,00</b> <b>0,00</b> <b>0,00</b>	<b>0,00</b> <b>0,00</b> <b>0,00</b>	<b>0,00</b> <b>0,00</b> <b>0,00</b>
			previsione di cassa	0,00	0,00		
<b>MISSIONE 18</b>	<b>Relazioni con le altre autonomie territoriali e locali</b>						
1801 Programma	Relazioni finanziarie con le altre autonomie territoriali						
Titolo 1	Spese correnti	0,00	previsione di competenza di cui già impegnato* di cui fondo pluriennale vincolato	0,00 (0,00) (0,00)	0,00 (0,00) (0,00)	0,00 (0,00) (0,00)	0,00 (0,00) (0,00)
			previsione di cassa	0,00	0,00		
Titolo 2	Spese in conto capitale	0,00	previsione di competenza di cui già impegnato* di cui fondo pluriennale vincolato	0,00 (0,00) (0,00)	0,00 (0,00) (0,00)	0,00 (0,00) (0,00)	0,00 (0,00) (0,00)
			previsione di cassa	0,00	0,00		
Titolo 3	Spese per incremento di attività finanziarie	0,00	previsione di competenza di cui già impegnato* di cui fondo pluriennale vincolato	0,00 (0,00) (0,00)	0,00 (0,00) (0,00)	0,00 (0,00) (0,00)	0,00 (0,00) (0,00)
			previsione di cassa	0,00	0,00		
<b>Totale Programma 01</b>	<b>Relazioni finanziarie con le altre autonomie territoriali</b>	<b>0,00</b>	<b>previsione di competenza di cui già impegnato* di cui fondo pluriennale vincolato</b>	<b>0,00</b> <b>0,00</b> <b>0,00</b>	<b>0,00</b> <b>0,00</b> <b>0,00</b>	<b>0,00</b> <b>0,00</b> <b>0,00</b>	<b>0,00</b> <b>0,00</b> <b>0,00</b>
			previsione di cassa	0,00	0,00		
<b>TOTALE MISSIONE 18</b>	<b>Relazioni con le altre autonomie territoriali e locali</b>	<b>0,00</b>	<b>previsione di competenza di cui già impegnato* di cui fondo pluriennale vincolato</b>	<b>0,00</b> <b>0,00</b> <b>0,00</b>	<b>0,00</b> <b>0,00</b> <b>0,00</b>	<b>0,00</b> <b>0,00</b> <b>0,00</b>	<b>0,00</b> <b>0,00</b> <b>0,00</b>
			previsione di cassa	0,00	0,00		
<b>MISSIONE 19</b>	<b>Relazioni internazionali</b>						

**CONSIGLIO DI BACINO "BRENDA PER I RIFIUTI"**

L.R. del Veneto n. 52 del 31 dicembre 2012  
Sede: Bassano del Grappa (VI) - c/o Sede municipale - via Matteotti, 39 - 36061 Bassano del Grappa (VI)  
C.F.: 91051960242

**UTILIZZO DI CONTRIBUTI E TRASFERIMENTI DA PARTE DI ORGANISMI COMUNITARI E INTERNAZIONALI\*\***  
(Solo per gli Enti locali)

MISSIONE, PROGRAMMA, TITOLO (***)	DENOMINAZIONE	RESIDUI PRESUNTI AL TERMINE DELL'ESERCIZIO PRECEDENTE QUELLO CUI SI RIFERISCE IL BILANCIO	PREVISIONI DEFINITIVE DELL'ANNO PRECEDENTE QUELLO CUI SI RIFERISCE IL BILANCIO	PREVISIONI DEL BILANCIO PLURIENNALE			
				PREVISIONI ANNO 2021	PREVISIONI DELL'ANNO 2022	PREVISIONI DELL'ANNO 2023	
<b>1901 Programma</b>	<b>01</b>	<b>Relazioni internazionali e Cooperazione allo sviluppo</b>					
Titolo 1		Spese correnti	0,00	previsione di competenza <i>di cui già impegnato*</i> <i>di cui fondo pluriennale vincolato</i>	0,00 (0,00) (0,00)	0,00 (0,00) (0,00)	0,00 (0,00) (0,00)
				previsione di cassa	0,00	0,00	0,00
Titolo 2		Spese in conto capitale	0,00	previsione di competenza <i>di cui già impegnato*</i> <i>di cui fondo pluriennale vincolato</i>	0,00 (0,00) (0,00)	0,00 (0,00) (0,00)	0,00 (0,00) (0,00)
				previsione di cassa	0,00	0,00	0,00
Titolo 3		Spese per incremento di attività finanziarie	0,00	previsione di competenza <i>di cui già impegnato*</i> <i>di cui fondo pluriennale vincolato</i>	0,00 (0,00) (0,00)	0,00 (0,00) (0,00)	0,00 (0,00) (0,00)
				previsione di cassa	0,00	0,00	0,00
<b>Totale Programma</b>	<b>01</b>	<b>Relazioni internazionali e Cooperazione allo sviluppo</b>	<b>0,00</b>	<b>previsione di competenza <i>di cui già impegnato*</i> <i>di cui fondo pluriennale vincolato</i> previsione di cassa</b>	<b>0,00 0,00 0,00 0,00</b>	<b>0,00 0,00 0,00 0,00</b>	<b>0,00 0,00 0,00 0,00</b>
<b>TOTALE MISSIONE 19</b>		<b>Relazioni internazionali</b>	<b>0,00</b>	<b>previsione di competenza <i>di cui già impegnato*</i> <i>di cui fondo pluriennale vincolato</i> previsione di cassa</b>	<b>0,00 0,00 0,00 0,00</b>	<b>0,00 0,00 0,00 0,00</b>	<b>0,00 0,00 0,00 0,00</b>
<b>MISSIONE</b>	<b>20</b>	<b>Fondi e accantonamenti</b>					
<b>2001 Programma</b>	<b>01</b>	<b>Fondo di riserva</b>					
Titolo 1		Spese correnti	0,00	previsione di competenza <i>di cui già impegnato*</i> <i>di cui fondo pluriennale vincolato</i>	0,00 (0,00) (0,00)	0,00 (0,00) (0,00)	0,00 (0,00) (0,00)
				previsione di cassa	0,00	0,00	0,00
<b>Totale Programma</b>	<b>01</b>	<b>Fondo di riserva</b>	<b>0,00</b>	<b>previsione di competenza <i>di cui già impegnato*</i> <i>di cui fondo pluriennale vincolato</i> previsione di cassa</b>	<b>0,00 0,00 0,00 0,00</b>	<b>0,00 0,00 0,00 0,00</b>	<b>0,00 0,00 0,00 0,00</b>
<b>2002 Programma</b>	<b>02</b>	<b>Fondo crediti di dubbia esigibilità</b>					
Titolo 1		Spese correnti	0,00	previsione di competenza <i>di cui già impegnato*</i> <i>di cui fondo pluriennale vincolato</i>	0,00 (0,00) (0,00)	0,00 (0,00) (0,00)	0,00 (0,00) (0,00)
				previsione di cassa	0,00	0,00	0,00
Titolo 2		Spese in conto capitale	0,00	previsione di competenza <i>di cui già impegnato*</i> <i>di cui fondo pluriennale vincolato</i>	0,00 (0,00) (0,00)	0,00 (0,00) (0,00)	0,00 (0,00) (0,00)
				previsione di cassa	0,00	0,00	0,00
<b>Totale Programma</b>	<b>02</b>	<b>Fondo crediti di dubbia esigibilità</b>	<b>0,00</b>	<b>previsione di competenza <i>di cui già impegnato*</i> <i>di cui fondo pluriennale vincolato</i> previsione di cassa</b>	<b>0,00 0,00 0,00 0,00</b>	<b>0,00 0,00 0,00 0,00</b>	<b>0,00 0,00 0,00 0,00</b>
<b>2003 Programma</b>	<b>03</b>	<b>Altri fondi</b>					
Titolo 1		Spese correnti	0,00	previsione di competenza <i>di cui già impegnato*</i> <i>di cui fondo pluriennale vincolato</i>	0,00 (0,00) (0,00)	0,00 (0,00) (0,00)	0,00 (0,00) (0,00)
				previsione di cassa	0,00	0,00	0,00
Titolo 2		Spese in conto capitale	0,00	previsione di competenza <i>di cui già impegnato*</i> <i>di cui fondo pluriennale vincolato</i>	0,00 (0,00) (0,00)	0,00 (0,00) (0,00)	0,00 (0,00) (0,00)
				previsione di cassa	0,00	0,00	0,00

## CONSIGLIO DI BACINO "BRENTA PER I RIFIUTI"

L.R. del Veneto n. 52 del 31 dicembre 2012  
Sede: Bassano del Grappa (VI) - c/o Sede municipale - via Matteotti, 39 - 36061 Bassano del Grappa (VI)  
C.F.: 91051960242

## UTILIZZO DI CONTRIBUTI E TRASFERIMENTI DA PARTE DI ORGANISMI COMUNITARI E INTERNAZIONALI\*\*

(Solo per gli Enti locali)

MISSIONE, PROGRAMMA, TITOLO (***)	DENOMINAZIONE	RESIDUI PRESUNTI AL TERMINE DELL'ESERCIZIO PRECEDENTE QUELLO CUI SI RIFERISCE IL BILANCIO		PREVISIONI DEFINITIVE DELL'ANNO PRECEDENTE QUELLO CUI SI RIFERISCE IL BILANCIO	PREVISIONI DEL BILANCIO PLURIENNALE		
					PREVISIONI ANNO 2021	PREVISIONI DELL'ANNO 2022	PREVISIONI DELL'ANNO 2023
Titolo 4	Rimborso prestiti	0,00	previsione di competenza <i>di cui già impegnato*</i> <i>di cui fondo pluriennale vincolato</i>	0,00 (0,00) 0,00	0,00 (0,00) 0,00	0,00 (0,00) 0,00	0,00 (0,00) 0,00
<b>Totale Programma</b>	<b>03 Altri fondi</b>	<b>0,00</b>	<b>previsione di competenza <i>di cui già impegnato*</i> <i>di cui fondo pluriennale vincolato</i> previsione di cassa</b>	<b>0,00</b> <b>0,00</b> <b>0,00</b> <b>0,00</b>	<b>0,00</b> <b>0,00</b> <b>0,00</b> <b>0,00</b>	<b>0,00</b> <b>0,00</b> <b>0,00</b> <b>0,00</b>	<b>0,00</b> <b>0,00</b> <b>0,00</b> <b>0,00</b>
<b>TOTALE MISSIONE 20</b>	<b>Fondi e accantonamenti</b>	<b>0,00</b>	<b>previsione di competenza <i>di cui già impegnato*</i> <i>di cui fondo pluriennale vincolato</i> previsione di cassa</b>	<b>0,00</b> <b>0,00</b> <b>0,00</b> <b>0,00</b>	<b>0,00</b> <b>0,00</b> <b>0,00</b> <b>0,00</b>	<b>0,00</b> <b>0,00</b> <b>0,00</b> <b>0,00</b>	<b>0,00</b> <b>0,00</b> <b>0,00</b> <b>0,00</b>
<b>MISSIONE</b>	<b>50 Debito pubblico</b>						
5001 Programma Titolo 1	Quota interessi ammortamento mutui e prestiti obbligazionari Spese correnti	0,00	previsione di competenza <i>di cui già impegnato*</i> <i>di cui fondo pluriennale vincolato</i> previsione di cassa	0,00 (0,00) (0,00) 0,00	0,00 (0,00) (0,00) 0,00	0,00 (0,00) (0,00) 0,00	0,00 (0,00) (0,00) 0,00
<b>Totale Programma</b>	<b>01 obbligazionari</b>	<b>0,00</b>	<b>previsione di competenza <i>di cui già impegnato*</i> <i>di cui fondo pluriennale vincolato</i> previsione di cassa</b>	<b>0,00</b> <b>(0,00)</b> <b>0,00</b> <b>0,00</b>	<b>0,00</b> <b>(0,00)</b> <b>(0,00)</b> <b>0,00</b>	<b>0,00</b> <b>(0,00)</b> <b>(0,00)</b> <b>0,00</b>	<b>0,00</b> <b>(0,00)</b> <b>(0,00)</b> <b>0,00</b>
5002 Programma Titolo 4	Quota capitale ammortamento mutui e prestiti obbligazionari Rimborso prestiti	0,00	previsione di competenza <i>di cui già impegnato*</i> <i>di cui fondo pluriennale vincolato</i> previsione di cassa	0,00 (0,00) (0,00) 0,00	0,00 (0,00) (0,00) 0,00	0,00 (0,00) (0,00) 0,00	0,00 (0,00) (0,00) 0,00
<b>Totale Programma</b>	<b>02 obbligazionari</b>	<b>0,00</b>	<b>previsione di competenza <i>di cui già impegnato*</i> <i>di cui fondo pluriennale vincolato</i> previsione di cassa</b>	<b>0,00</b> <b>(0,00)</b> <b>0,00</b> <b>0,00</b>	<b>0,00</b> <b>(0,00)</b> <b>(0,00)</b> <b>0,00</b>	<b>0,00</b> <b>(0,00)</b> <b>(0,00)</b> <b>0,00</b>	<b>0,00</b> <b>(0,00)</b> <b>(0,00)</b> <b>0,00</b>
<b>TOTALE MISSIONE 50</b>	<b>Debito pubblico</b>	<b>0,00</b>	<b>previsione di competenza <i>di cui già impegnato*</i> <i>di cui fondo pluriennale vincolato</i> previsione di cassa</b>	<b>0,00</b> <b>0,00</b> <b>0,00</b> <b>0,00</b>	<b>0,00</b> <b>0,00</b> <b>0,00</b> <b>0,00</b>	<b>0,00</b> <b>0,00</b> <b>0,00</b> <b>0,00</b>	<b>0,00</b> <b>0,00</b> <b>0,00</b> <b>0,00</b>
<b>MISSIONE</b>	<b>60 Anticipazioni finanziarie</b>						
6001 Programma Titolo 1	Restituzione anticipazione di tesoreria Spese correnti	0,00	previsione di competenza <i>di cui già impegnato*</i> <i>di cui fondo pluriennale vincolato</i> previsione di cassa	0,00 (0,00) (0,00) 0,00	0,00 (0,00) (0,00) 0,00	0,00 (0,00) (0,00) 0,00	0,00 (0,00) (0,00) 0,00
Titolo 5	Chiusura Anticipazioni ricevute da istituto tesoriere/cassiere	0,00	previsione di competenza <i>di cui già impegnato*</i> <i>di cui fondo pluriennale vincolato</i>	0,00 (0,00) (0,00)	0,00 (0,00) (0,00)	0,00 (0,00) (0,00)	0,00 (0,00) (0,00)

**CONSIGLIO DI BACINO "BRENTA PER I RIFIUTI"**

L.R. del Veneto n. 52 del 31 dicembre 2012  
Sede: Bassano del Grappa (VI) - c/o Sede municipale - via Matteotti, 39 - 36061 Bassano del Grappa (VI)  
C.F.: 91051960242

**UTILIZZO DI CONTRIBUTI E TRASFERIMENTI DA PARTE DI ORGANISMI COMUNITARI E INTERNAZIONALI\*\***  
(Solo per gli Enti locali)

MISSIONE, PROGRAMMA, TITOLO (***)	DENOMINAZIONE	RESIDUI PRESUNTI AL TERMINE DELL'ESERCIZIO PRECEDENTE QUELLO CUI SI RIFERISCE IL BILANCIO	PREVISIONI DEFINITIVE DELL'ANNO PRECEDENTE QUELLO CUI SI RIFERISCE IL BILANCIO	PREVISIONI DEL BILANCIO PLURIENNALE		
				PREVISIONI ANNO 2021	PREVISIONI DELL'ANNO 2022	PREVISIONI DELL'ANNO 2023
	Restituzione anticipazione di tesoreria	0,00	previsione di cassa 0,00 previsione di competenza di cui già impegnato* 0,00 di cui fondo pluriennale vincolato 0,00 previsione di cassa 0,00	0,00 0,00 0,00 0,00	0,00 0,00 0,00	0,00 0,00 0,00
<b>Totale Programma 01</b>				<b>0,00</b>	<b>0,00</b>	<b>0,00</b>
<b>TOTALE MISSIONE 60</b>	<b>Anticipazioni finanziarie</b>	<b>0,00</b>	<b>previsione di competenza di cui già impegnato* 0,00 di cui fondo pluriennale vincolato 0,00</b>	<b>0,00</b>	<b>0,00</b>	<b>0,00</b>
			previsione di cassa 0,00	0,00	0,00	0,00
<b>MISSIONE 99</b>	<b>Servizi per conto terzi</b>					
<b>9901 Programma</b>	<b>Servizi per conto terzi e Partite di giro</b>					
Titolo 7	Spese per conto terzi e partite di giro	0,00	previsione di competenza di cui già impegnato* (0,00) di cui fondo pluriennale vincolato (0,00) previsione di cassa 0,00	0,00 (0,00) (0,00) 0,00	0,00 (0,00) (0,00)	0,00 (0,00) (0,00)
<b>Totale Programma 01</b>			<b>previsione di competenza di cui già impegnato* (0,00) di cui fondo pluriennale vincolato 0,00 previsione di cassa 0,00</b>	<b>0,00</b>	<b>0,00</b>	<b>0,00</b>
<b>9902 Programma</b>	<b>Anticipazioni per il finanziamento del sistema sanitario nazionale</b>					
Titolo 7	Spese per conto terzi e partite di giro	0,00	previsione di competenza di cui già impegnato* (0,00) di cui fondo pluriennale vincolato (0,00) previsione di cassa 0,00	0,00 (0,00) (0,00) 0,00	0,00 (0,00) (0,00)	0,00 (0,00) (0,00)
<b>Totale Programma 02</b>			<b>previsione di competenza di cui già impegnato* (0,00) di cui fondo pluriennale vincolato 0,00 previsione di cassa 0,00</b>	<b>0,00</b>	<b>0,00</b>	<b>0,00</b>
<b>TOTALE MISSIONE 99</b>	<b>Servizi per conto terzi</b>	<b>0,00</b>	<b>previsione di competenza di cui già impegnato* 0,00 di cui fondo pluriennale vincolato 0,00 previsione di cassa 0,00</b>	<b>0,00</b>	<b>0,00</b>	<b>0,00</b>
<b>TOTALE MISSIONI</b>		<b>0,00</b>	<b>previsione di competenza di cui già impegnato* 0,00 di cui fondo pluriennale vincolato 0,00 previsione di cassa 0,00</b>	<b>0,00</b>	<b>0,00</b>	<b>0,00</b>

# CONSIGLIO DI BACINO “BRENTA PER I RIFIUTI”

L.R. del Veneto n. 52 del 31 dicembre 2012

Sede: Bassano del Grappa (VI) – c/o Sede municipale – via Matteotti, 39 – 36061 Bassano del Grappa (VI)

C.F.: 91051960242

Ente locale responsabile del coordinamento: COMUNE DI BASSANO DEL GRAPPA (VI)

## NOTA INTEGRATIVA AL BILANCIO DI PREVISIONE FINANZIARIO 2021-2022- 2023

Come previsto al paragrafo 9.11 dell'allegato 4/1 al D.Lgs. 118/2011, la Nota Integrativa allegata al Bilancio di Previsione presenta un contenuto minimo costituito da:

- a) i criteri di valutazione adottati per la formulazione delle previsioni, con particolare riferimento agli stanziamenti riguardanti gli accantonamenti per le spese potenziali e al fondo crediti di dubbia esigibilità, dando illustrazione dei crediti per i quali non è previsto l'accantonamento a tale fondo;
- b) l'elenco analitico delle quote vincolate e accantonate del risultato di amministrazione presunto al 31 dicembre dell'esercizio precedente, distinguendo i vincoli derivanti dalla legge e dai principi contabili, dai trasferimenti, da mutui e altri finanziamenti, vincoli formalmente attribuiti dall'ente;
- c) l'elenco analitico degli utilizzi delle quote vincolate e accantonate del risultato di amministrazione presunto, distinguendo i vincoli derivanti dalla legge e dai principi contabili, dai trasferimenti, da mutui e altri finanziamenti, vincoli formalmente attribuiti dall'ente;
- d) l'elenco degli interventi programmati per spese di investimento finanziati col ricorso al debito e con le risorse disponibili;
- e) nel caso in cui gli stanziamenti riguardanti il fondo pluriennale vincolato comprendono anche investimenti ancora in corso di definizione, le cause che non hanno reso possibile porre in essere la programmazione necessaria alla definizione dei relativi cronoprogrammi;
- f) l'elenco delle garanzie principali o sussidiarie prestate dall'ente a favore di enti e di altri soggetti ai sensi delle leggi vigenti;
- g) gli oneri e gli impegni finanziari stimati e stanziati in bilancio, derivanti da contratti relativi a strumenti finanziari derivati o da contratti di finanziamento che includono una componente derivata;
- h) l'elenco dei propri enti ed organismi strumentali, precisando che i relativi bilanci consuntivi sono consultabili nel proprio sito internet fermo restando quanto previsto per gli enti locali dall'articolo 172, comma 1, lettera a) del decreto legislativo 18 agosto 2000, n. 267;
- i) l'elenco delle partecipazioni possedute con l'indicazione della relativa quota percentuale;
- j) altre informazioni riguardanti le previsioni, richieste dalla legge o necessarie per l'interpretazione del bilancio.

### **a) Criteri di valutazione adottati**

Le previsioni triennali di entrata e spesa del Bilancio di Previsione Finanziario 2021-2023 rispettano i principi dell'annualità, unità, universalità, integrità, veridicità, attendibilità, correttezza, comprensibilità, significatività, rilevanza, flessibilità, congruità, prudenza, coerenza, continuità, costanza, comparabilità, verificabilità, neutralità, pubblicità e dell'equilibrio di bilancio.

#### **a.1 Entrate**

Il contributo alle spese di funzionamento dell'ente, dovuto dal soggetto del Servizio Rifiuti viene stanziato in bilancio in base all'importo pro capite definito dalla deliberazione del Comitato di Bacino n. 7 del 30.11.2020 per gli anni 2021 e 2022 e stimato in analogia per l'anno 2023, anno in cui ragionevolmente la quota sarà determinata in coerenza con il Metodo tariffario rifiuti ad oggi in via di aggiornamento cfr Documento per la consultazione ARERA 196/2021/R/RIF

# CONSIGLIO DI BACINO “BRENTA PER I RIFIUTI”

L.R. del Veneto n. 52 del 31 dicembre 2012

Sede: Bassano del Grappa (VI) – c/o Sede municipale – via Matteotti, 39 – 36061 Bassano del Grappa (VI)

C.F.: 91051960242

Ente locale responsabile del coordinamento: COMUNE DI BASSANO DEL GRAPPA (VI)

Detto trasferimento è registrato ial Titolo II – Tipologia 103 tra i trasferimenti correnti da imprese (cap. 3000/1): come segue:

euro 542.233,45 nell’annualità 2021 –

euro 578.977,00 nell’ annualità 2022

euro 578.977,00 nell’ annualità 2023.

Per il solo 2021, anno in cui permangono ancora situazioni in cui la titolarità della gestione rifiuti è in capo ai Comuni che possono dunque optare per finanziare con risorse proprie una quota di euro 65.609,00 è stata iscritta al Titolo II- Tipologia 101 “trasferimenti correnti dai Comuni”.

Detta quota è stata stimata sulla base della ricognizione delle gestioni comunali, escludendo quelle in regime di Tari corrispettivo e quelle già transitate al metodo tariffario Rifiuti per l’anno 2020.

Tale posta è di esazione certa, e dunque non idonea a determinare accantonamenti nel Fondo crediti di dubbia esigibilità, in quanto il contributo in questione è ricompreso nella tariffa del Servizio Rifiuti riscossa dal/i gestore/i. ovvero nei trasferimenti d’obbligo dei comuni.

Gli interessi attivi sul conto di tesoreria (cap. 10000/1), sono stati stimati la minimo per una quota di 100,00 euro

I rimborsi su retribuzioni dei dipendenti (cap. 20020/1) sono stati previsti per il 2021 nella misura coerente con il personale in servizio; per le annualità 2022 e 2023, in base alla previsioni di assunzioni descritte in DUPS.

Per quanto concerne le entrate in conto capitale del triennio, non ne sono previste nel triennio 2021-22-23. Di conseguenza non vi sono stanziamenti correlati nemmeno nella parte Spesa del Bilancio di Previsione Finanziario.

## **a.2 Spese**

Le spese per il personale sono state stanziare in base ai costi previsti per il personale già assunto e per quello che dovrà essere assunto in base alla Programmazione Triennale del Fabbisogno 2021-2023. Le spese, ivi comprese quelle per il salario accessorio ricomprese nel Fondo destinato all’incentivazione delle politiche di sviluppo delle risorse umane e della produttività, sono state valorizzate per l’anno 2021, anno con rifeirimento alla risorsa assunta a far data 01/01/2021 cat. C1 proveniente dal Consorzio Bacino di Padova 1 in liquidazione (assorbita *ope legis* ai sensi dell’art. 5, comma 6, della L.R. 52/2012).

Le spese per acquisti di beni e servizi e per utilizzo di beni di terzi sono state previste secondo le stime formulate dall’ufficio amministrativo e ricavata per analogia dai dati dei bilanci pregressi dell’omologo Consiglio di Bacino “Brenta” per il servizio idrico integrato.

Non sono stati previsti stanziamenti per oneri finanziari poiché l’ente, di nuova istituzione, chiaramente non ha mai fatto ricorso e non prevede di fare ricorso nel periodo 2021-2023 ad alcuna forma di indebitamento.

Gli incarichi sono stati previsti nella misura necessaria alla tutela degli interessi istituzionali nei procedimenti giudiziari pendenti e all’adempimento degli obblighi di legge relativi alla normativa di settore tenendo conto delle professionalità e delle specializzazioni che si prevede di porre progressivamente a regime nell’ambito del triennio e soprattutto dando piena attuazione all’art 5 c. 6 L.R. 52/2012 con la liquidazione anche del Consorzio Bacino di Padova 2 e l’assorbimento di quota parte del relativo personale unitamente al Consiglio di Bacino “Padova Centro” - all’interno della struttura operativa dell’ente.

Al Titolo VII dell’Entrata e al corrispondete Titolo V della spesa sono stati valorizzati gli importi relativi all’anticipazione di tesoreria (cap. 70000/0) e al suo rimborso (cap. 50000/0) e, nel Titolo I della spesa, i relativi interessi (cap. 50001/0): si prevede, infatti, di averne necessità nella prima fase di impianto

# CONSIGLIO DI BACINO “BRENTA PER I RIFIUTI”

L.R. del Veneto n. 52 del 31 dicembre 2012

Sede: Bassano del Grappa (VI) – c/o Sede municipale – via Matteotti, 39 – 36061 Bassano del Grappa (VI)

C.F.: 91051960242

Ente locale responsabile del coordinamento: COMUNE DI BASSANO DEL GRAPPA (VI)

dell'ente, non disponendo chiaramente di una cassa pregressa. Si precisa che il servizio di tesoreria è stato affidato, con decorrenza dal 18.03.2021.

Si evidenzia, ulteriormente, che non è stato movimentato il fondo pluriennale vincolato (FPV) in quanto il presente bilancio 2021/22/23 è il bilancio di impianto, approvato dall'Ente, e non ricorrono le casistiche per la sua movimentazione né per la parte in conto capitale (non risultando iscritte entrate e spese finanziate con entrate in conto capitale) né casistiche previste nella parte corrente (fondo salario accessorio e spese per incarichi legali) riferite all'anno precedente.

## **b) Elenco degli interventi programmati per spese di investimento finanziati col ricorso al debito e con le risorse disponibili**

Le previsioni di spesa in conto capitale per l'acquisto di mobili, arredi, hardware, macchine per ufficio, attrezzature e software ammontano ad euro 33.500,00 per l'annualità 2021, ad euro 33.000,00 per l'annualità 2022 e ad euro 30.000,00 per l'annualità 2023. Sono finanziate con l'avanzo di parte corrente dell'esercizio di riferimento, derivante dalle entrate per il contributo per le spese di funzionamento dell'Ente corrisposto dal/i gestore/i del servizio rifiuti.

Si evidenzia, infine, che non sussiste alcuna previsione di ricorso al debito nel triennio 2021 – 2023.

## **c) Nel caso in cui gli stanziamenti riguardanti il fondo pluriennale vincolato comprendono anche investimenti ancora in corso di definizione, le cause che non hanno reso possibile porre in essere la programmazione necessaria alla definizione dei relativi cronoprogrammi**

Questa casistica non esiste.

## **d) Garanzie principali o sussidiarie prestate dall'ente a favore di enti e di altri soggetti ai sensi delle leggi vigenti**

Questa casistica non esiste.

## **e) Oneri e gli impegni finanziari stimati e stanziati in bilancio, derivanti da contratti relativi a strumenti finanziari derivati o da contratti di finanziamento che includono una componente derivata**

Questa casistica non esiste.

## **f) Elenco dei propri enti ed organismi strumentali**

L'ente non ha enti e/o organismi strumentali.

## **g) Elenco delle partecipazioni possedute con l'indicazione della relativa quota percentuale;**

L'ente non detiene partecipazioni.

## **h) Altre informazioni riguardanti le previsioni, richieste dalla legge o necessarie per l'interpretazione del bilancio**



# CONSIGLIO DI BACINO “BRENTA PER I RIFIUTI”

L.R. del Veneto n. 52 del 31 dicembre 2012

Sede: Bassano del Grappa (VI) – c/o Sede municipale – via Matteotti, 39 – 36061 Bassano del Grappa (VI)

**C.F.: 91051960242**

Ente locale responsabile del coordinamento: COMUNE DI BASSANO DEL GRAPPA (VI)

Per ogni altra informazione si rinvia a quanto descritto nel DUPS 2021-2023 e negli allegati al Bilancio di Previsione Finanziario 2021-2023.

Cittadella, 31.05.2021

IL PRESIDENTE

Dott.ssa Antonella Argenti

*(firma digitale)*

IL DIRETTORE f.f

Dott. ssa Giuseppina Cristofani

*(firma digitale)*

***CONSIGLIO DI BACINO "BRENTA PER I RIFIUTI"***

L.R. del Veneto n. 52 del 31 dicembre 2012

Sede: Bassano del Grappa (VI) – c/o Sede municipale – via Matteotti, 39 – 36061 Bassano del Grappa (VI)

C.F.: 91051960242

**Parere dell'organo di revisione sulla proposta di**

**DOCUMENTO UNICO DI PROGRAMMAZIONE**

**(DUP) 2021 – 2023**

**e di**

**BILANCIO DI PREVISIONE 2021 – 2023**

**e documenti allegati**

L'ORGANO DI REVISIONE

POLONIATO ROBERTO



# L'ORGANO DI REVISIONE

Verbale n. 5 del 15.06.2021

## PARERE SUL DOCUMENTO UNICO DI PROGRAMMAZIONE (DUP) 2021-2022-2023 E SUL BILANCIO DI PREVISIONE 2021-2022-2023

Premesso che l'organo di revisione ha:

- esaminato la proposta di bilancio di previsione 2021-2023, unitamente agli allegati di legge;
- visto il Decreto Legislativo 18 agosto 2000 n. 267 «Testo unico delle leggi sull'ordinamento degli enti locali» (TUEL);
- visto il Decreto legislativo del 23 giugno 2011 n.118 e la versione aggiornata dei principi contabili generali ed applicati pubblicati sul sito ARCONET- Armonizzazione contabile enti territoriali;

**presenta**

l'allegata relazione quale parere sulla proposta di DUP e di bilancio di previsione per gli esercizi 2021-2023, del Consiglio di Bacino "Brenta per i Rifiuti" che forma parte integrante e sostanziale del presente verbale.

Cassola, li 15.06.2021

L'ORGANO DI REVISIONE

POLONIATO ROBERTO

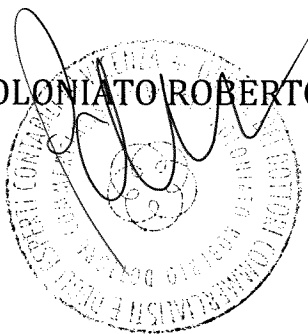

PREMESSA E VERIFICHE PRELIMINARI.....	3
NOTIZIE GENERALI SULL'ENTE .....	4
DOMANDE PRELIMINARI .....	4
BILANCIO DI PREVISIONE 2020-2022.....	5
Riepilogo generale entrate e spese per titoli .....	6
Previsioni di cassa.....	9
Verifica equilibrio corrente anni 2020-2022.....	10
Entrate e spese di carattere non ripetitivo .....	11
La nota integrativa .....	11
VERIFICA COERENZA DELLE PREVISIONI.....	13
Verifica della coerenza interna .....	13
VERIFICA ATTENDIBILITA' E CONGRUITA' DELLE PREVISIONI ANNO 2020-2022 .....	15
A) ENTRATE .....	15
B) SPESE PER TITOLI E MACROAGGREGATI .....	15
Spese di personale.....	16
Fondo crediti di dubbia esigibilità (FCDE).....	16
Fondo di riserva di competenza .....	16
Fondi per spese potenziali.....	17
Fondo di riserva di cassa.....	17
Fondo di garanzia dei debiti commerciali.....	17
ORGANISMI PARTECIPATI .....	17
SPESE IN CONTO CAPITALE.....	18
INDEBITAMENTO.....	19
OSSERVAZIONI E SUGGERIMENTI .....	19
CONCLUSIONI.....	20



## PREMESSA E VERIFICHE PRELIMINARI

***Il sottoscritto POLONIATO DOTT. ROBERTO revisore nominato con delibera dell'assemblea di Bacino n.5/2020 del 07.09.2020;***

### ***Premesso***

- che l'ente deve redigere il bilancio di previsione rispettando il titolo II del D. Lgs. 267/2000 (di seguito anche TUEL), i principi contabili generali e applicati alla contabilità finanziaria, lo schema di bilancio di cui all' allegato 9 al D. Lgs.118/2011.
- che è stato ricevuto in data 09.06.2021 lo schema del bilancio di previsione per gli esercizi 2021-2023, la cui proposta per l'assemblea è stata approvata dal Comitato di Bacino in data 31.05.2021 con deliberazione n. 6 (immediatamente eseguibile), completo degli allegati disposti dalla legge e necessari per il controllo.

- viste le disposizioni di Legge che regolano la finanza locale, in particolare il TUEL;
- vista la Convenzione per la costituzione ed il funzionamento del Consiglio di Bacino "Brenta per i rifiuti" afferente il servizio di gestione integrata dei rifiuti urbani nel territorio regionale, in conformità all'articolo 30 del D.lgs. 18 agosto 2000, n. 267, "Testo unico delle leggi sull'ordinamento degli Enti locali", stipulata in formato elettronico con ultimo repertorio n. 9269 degli atti del Segretario generale del Comune di Bassano del Grappa in data 31.10.2018;
- vista la nota della Prefettura-U.T.G. di Vicenza – Servizio Contabilità e Gestione finanziaria prot. n. 9756 del 04.02.2020, avente ad oggetto "Richiesta competenza in merito nomina Revisore dei Conti. Chiarimenti", pervenuta al prot.dell'Ente n. 27/2020 del 04.02.2020.

Visto il parere di regolarità contabile espresso dal Direttore f.f., ai sensi dell'art.153, comma 4 del D.Lgs. n. 267/2000, in data 31/05/2021 in merito alla veridicità delle previsioni di entrata e di compatibilità delle previsioni di spesa, avanzate dai vari servizi, iscritte nel bilancio di previsione 2021-2023;

L'organo di revisione ha effettuato le seguenti verifiche al fine di esprimere un motivato giudizio di coerenza, attendibilità e congruità contabile delle previsioni di bilancio e dei programmi e progetti, come richiesto dall'art. 239, comma 1, lettera b) del D.Lgs. n. 267/2000.

## NOTIZIE GENERALI SULL'ENTE

L'Ente Consiglio di Bacino "Brenta per i rifiuti" comprende n. 67 Comuni delle Province di Padova e di Vicenza e registra una popolazione, al 01.01.2019, di n. 590.074 abitanti.

## DOMANDE PRELIMINARI

L'organo di revisione ha verificato che:

- Le previsioni di bilancio - in ossequio ai principi di veridicità ed attendibilità - sono suffragate da analisi e/o studi dei responsabili dei servizi competenti, nel rispetto dell'art. 162, co. 5, TUEL e del postulato n. 5 di cui all'allegato 1 del D.Lgs. n. 118/2011.
- Al bilancio di previsione **sono stati allegati** tutti i documenti di cui all'art. 11, co. 3, del d.lgs. n. 118/2011; al punto 9.3 del principio contabile applicato 4/1, lett. g) e lett. h); all'art. 172 TUEL e al DM 9 dicembre 2015, allegato 1, con particolare riferimento al Documento Unico di Programmazione semplificato (DUPS).
- L'Ente **non ha adottato** il "Piano degli indicatori e dei risultati attesi di bilancio" di cui all'art. 18-bis, d.lgs. 23 giugno 2011 n. 118, secondo gli schemi di cui al DM 22 dicembre 2015, allegato 1, con riferimento al bilancio di previsione. La mancata adozione si giustifica con il fatto che trattasi di ente appena avviato e non ancora dotato di strumenti operativi software per la gestione contabile, i quali saranno approvvigionati nel corso del 2021, primo anno di effettiva gestione che avrà anche una gestione di cassa.
- L'Ente **non ha adottato** il Piano triennale di contenimento della spesa ai sensi dell'art. 2 comma 594 e segg. della legge n. 244/2007, in quanto tale limite è stato abrogato dall'art. 57, comma 2 lett. b) del decreto legge 26 .10.2019, n. 124, convertito , con modificazioni, nella legge n. 157 del 19.12.2019, con decorrenza dall'anno 2020 per tutti gli enti.
- L'Ente non deve redigere il bilancio consolidato in quanto non ha mai costituito enti e/o organismi strumentali, aziende speciali, società e non detiene partecipazioni in alcuna società pubblica o privata;

- L'Ente non deve redigere il Programma Triennale dei Lavori Pubblici e il relativo aggiornamento annuale di cui all'articolo 21 del D.Lgs. 50/2016 in quanto tra le competenze normativamente previste per l'ente, non rientra la realizzazione di opere pubbliche.

## **BILANCIO DI PREVISIONE 2021-2023**

L'Organo di revisione ha verificato, che il sistema contabile adottato dall'ente, pur nella sua versione embrionale e pur non ancora dotato di un software specifico, per quanto riguarda il bilancio di previsione, utilizza comunque le codifiche della contabilità armonizzata.

Il bilancio di previsione proposto rispetta il pareggio finanziario complessivo di competenza e gli equilibri di parte corrente e in conto capitale, ai sensi dell'articolo 162 del Tuel.

Le previsioni di competenza per gli anni 2021, 2022 e 2023 sono così formulate:

### ***Riepilogo generale entrate e spese per titoli***



**BILANCIO DI PREVISIONE  
RIEPILOGO GENERALE ENTRATE PER TITOLI**

CATEGORIA	DENOMINAZIONE	RESIDUI PRESUNTI AL TERMINE DELL'ESERCIZIO PRECEDENTE QUELLO CUI SI RIFERISCE IL BILANCIO		PREVISIONI DEFINITIVE 2020	PREVISIONI DELL'ANNO		
					2021	2022	2023
	Fondo pluriennale vincolato per spese correnti <sup>(1)</sup>		previsioni di competenza	0,00	0,00	0,00	0,00
	Fondo pluriennale vincolato per spese in conto capitale <sup>(1)</sup>		previsioni di competenza	0,00	0,00	0,00	0,00
	Utilizzo avanzo di Amministrazione		previsioni di competenza	0,00	0,00		
	- di cui avanzo utilizzato anticipatamente <sup>(2)</sup>		previsioni di competenza	0,00	0,00		
	- di cui Utilizzo Fondo anticipazioni di liquidità		previsioni di competenza	0,00	0,00	0,00	0,00
	Fondo di Cassa all'1/1/esercizio di riferimento		previsioni di cassa	0,00	0,00		
<b>TITOLO 1</b>	<b>Entrate correnti di natura tributaria, contributiva e perequativa</b>	<b>0,00</b>	previsione di competenza previsione di cassa	<b>0,00</b> <b>0,00</b>	<b>0,00</b> <b>0,00</b>	<b>0,00</b>	<b>0,00</b>
<b>TITOLO 2</b>	<b>Trasferimenti correnti</b>	<b>0,00</b>	previsione di competenza previsione di cassa	<b>86846,55</b> <b>86846,55</b>	<b>607842,45</b> <b>629080,00</b>	<b>578977,00</b>	<b>578977,00</b>
<b>TITOLO 3</b>	<b>Entrate extratributarie</b>	<b>0,00</b>	previsione di competenza previsione di cassa	<b>0,00</b> <b>0,00</b>	<b>600,00</b> <b>600,00</b>	<b>6600,00</b>	<b>6600,00</b>
<b>TITOLO 4</b>	<b>Entrate in conto capitale</b>	<b>0,00</b>	previsione di competenza previsione di cassa	<b>0,00</b> <b>0,00</b>	<b>0,00</b> <b>0,00</b>	<b>0,00</b>	<b>0,00</b>
<b>TITOLO 5</b>	<b>Entrate da riduzione di attività finanziarie</b>	<b>0,00</b>	previsione di competenza previsione di cassa	<b>0,00</b> <b>0,00</b>	<b>0,00</b> <b>0,00</b>	<b>0,00</b>	<b>0,00</b>
<b>TITOLO 6</b>	<b>Accensione prestiti</b>	<b>0,00</b>	previsione di competenza previsione di cassa	<b>0,00</b> <b>0,00</b>	<b>0,00</b> <b>0,00</b>	<b>0,00</b>	<b>0,00</b>
<b>TITOLO 7</b>	<b>Anticipazioni da istituto tesoriere/cassiere</b>	<b>0,00</b>	previsione di competenza previsione di cassa	<b>0,00</b> <b>0,00</b>	<b>0,00</b> <b>0,00</b>	<b>100000,00</b>	<b>100000,00</b>
<b>TITOLO 9</b>	<b>Entrate per conto terzi e partite di giro</b>	<b>0,00</b>	previsione di competenza previsione di cassa	<b>7000,00</b> <b>7000,00</b>	<b>92000,00</b> <b>92000,00</b>	<b>127000,00</b>	<b>127000,00</b>
<b>TOTALE TITOLI</b>		<b>0,00</b>	previsione di competenza previsione di cassa	<b>93846,55</b> <b>93846,55</b>	<b>700442,45</b> <b>787289,00</b>	<b>817577,00</b>	<b>812577,00</b>
		<b>0,00</b>	previsione di competenza previsione di cassa	<b>93846,55</b> <b>93846,55</b>	<b>700442,45</b> <b>787289,00</b>	<b>817577,00</b>	<b>812577,00</b>

Il bilancio di previsione è predisposto prima del 31 dicembre dell'esercizio precedente, indicare la stima degli impegni al 31 dicembre dell'anno in corso di gestione imputati agli esercizi successivi finanziati dal fondo l'importo dell'utilizzo della parte vincolata del risultato di amministrazione determinato nell'Allegato a) Risultato presunto di amministrazione (All a) Ris amm Pres). A seguito dell'approvazione del rendiconto è possibile la quota libera del risultato di amministrazione. In attuazione di quanto previsto dall'art. 187, comma 3, del TUEL e dell'art. 42, comma 8, del DLgs 118/2011, 8. le quote del risultato di amministrazione presunto e precedente costituite da accantonamenti risultanti dall'ultimo consuntivo approvato o derivanti da fondi vincolati possono essere applicate al primo esercizio del bilancio di previsione per il finanziamento delle finalità istituzionali.

**BILANCIO DI PREVISIONE**  
**RIEPILOGO GENERALE DELLE SPESE PER TITOLI**

TITOLO	DENOMINAZIONE	RESIDUI PRESUNTI AL TERMINE DELL'ESERCIZIO PRECEDENTE QUELLO CUI SI RIFERISCE IL BILANCIO		PREVISIONI DEFINITIVE 2020			
					PREVISIONI ANNO 2021	PREVISIONI DELL'ANNO 2022	PREVISIONI DELL'ANNO 2023
	DISAVANZO DI AMMINISTRAZIONE			0,00	0,00	0,00	0,00
	DISAVANZO DERIVANTE DA DEBITO AUTORIZZATO E NON CONTRATTO			0,00	0,00	0,00	0,00
<b>TITOLO 1</b>	<b>SPESE CORRENTI</b>	0,00	previsione di competenza <i>di cui già impegnato*</i> <i>di cui fondo pluriennale vincolato</i>	74.246,55  (0,00)	574.942,43  0,00	552.577,00  0,00	555.577,00  (0,00)
			previsione di cassa	74.346,55	634.072,39		
<b>TITOLO 2</b>	<b>SPESE IN CONTO CAPITALE</b>	0,00	previsione di competenza <i>di cui già impegnato*</i> <i>di cui fondo pluriennale vincolato</i>	12.600,00  (0,00)	33.500  0,00	33.000,00  (0,00)	30.000,00  (0,00)
			previsione di cassa	12.600,00	33.500		
<b>TITOLO 3</b>	<b>SPESE PER INCREMENTO DI ATTIVITA' FINANZIARIE</b>	0,00	previsione di competenza <i>di cui già impegnato*</i> <i>di cui fondo pluriennale vincolato</i>	0,00  (0,00)	0  0,00	0,00  (0,00)	0,00  (0,00)
			previsione di cassa	0,00	0,00		
<b>TITOLO 4</b>	<b>RIMBORSO DI PRESTITI</b>	0,00	previsione di competenza <i>di cui già impegnato*</i> <i>di cui fondo pluriennale vincolato</i>	0,00  (0,00)	0  0,00	0,00  (0,00)	0,00  (0,00)
			previsione di cassa	0,00	0,00		
<b>TITOLO 5</b>	<b>CHIUSURA ANTICIPAZIONI DA ISTITUTO TESORIERE/CASSIERE</b>	0,00	previsione di competenza <i>di cui già impegnato*</i> <i>di cui fondo pluriennale vincolato</i>	0,00  (0,00)	0  0,00	100000  (0,00)	100000  (0,00)
			previsione di cassa	0,00	0,00		
<b>TITOLO 7</b>	<b>SPESE PER CONTO TERZI E PARTITE DI GIRO</b>	0,00	previsione di competenza <i>di cui già impegnato*</i> <i>di cui fondo pluriennale vincolato</i>	7.000,00  (0,00)	92.000,00  0,00	127.000,00  (0,00)	127000  (0,00)
			previsione di cassa	7.000,00	92.000,00		
	<b>TOTALE TITOLI</b>	0,00	previsione di competenza	93846,55	700442,43	812577,00	812577,00



Le previsioni di competenza rispettano il principio generale n. 16 e i principi contabili e rappresentano le entrate e le spese che si prevede saranno esigibili in ciascuno degli esercizi considerati anche se l'obbligazione giuridica è sorta in esercizi precedenti.

### ***Fondo pluriennale vincolato (FPV)***

Non è prevista la movimentazione del fondo pluriennale vincolato (FPV) in quanto nel bilancio 2021/22/23 non ricorrono le casistiche per la sua movimentazione né per la parte in conto capitale (non risultando iscritte entrate e spese finanziate con entrate in conto capitale) né tantomeno per le casistiche previste nella parte corrente (fondo salario accessorio e spese per incarichi legali).



## Previsioni di cassa

PREVISIONI DI CASSA ENTRATE PER TITOLI		
		PREVISIONI DI CASSA ANNO 2021
	<b>Fondo di Cassa all'1/1/esercizio di riferimento</b>	-
1	Entrate correnti di natura tributaria, contributiva e perequativa	0,00
2	Trasferimenti correnti	694.689,00
3	Entrate extratributarie	600,00
4	Entrate in conto capitale	0,00
5	Entrate da riduzione di attività finanziarie	0,00
6	Accensione prestiti	0,00
7	Anticipazioni da istituto tesoriere/cassiere	0,00
9	Entrate per conto terzi e partite di giro	92.000,00
<b>TOTALE TITOLI</b>		<b>787.289,00</b>
<b>TOTALE GENERALE ENTRATE</b>		<b>787.289,00</b>

PREVISIONI DI CASSA DELLE SPESE PER TITOLI		
		PREVISIONI DI CASSA ANNO 2020
1	Spese correnti	634.072,39
2	Spese in conto capitale	33.500,00
3	Spese per incremento attività finanziarie	0,00
4	Rimborso di prestiti	0,00
5	Chiusura anticipazioni di istituto tesoriere/cassiere	0,00
7	Spese per conto terzi e partite di giro	92.000,00
<b>TOTALE TITOLI</b>		<b>759.572,39</b>
<b>SALDO DI CASSA</b>		<b>27.716,61</b>

Gli stanziamenti di cassa comprendono le previsioni di riscossioni e pagamenti in conto competenza e in conto residui e sono elaborate in considerazione dei presumibili ritardi nella riscossione e nei pagamenti delle obbligazioni già esigibili.

L'organo di revisione ha verificato che il saldo di cassa non negativo assicuri il rispetto del comma 6 dell'art.162 del TUEL. Il servizio di tesoreria verrà attivato solo nel corso del 2021 in base ad idonea convenzione con Istituto di credito.

### Verifica equilibrio corrente anni 2021-2023

Gli equilibri richiesti dal comma 6 dell'art.162 del TUEL sono così assicurati:

#### EQUILIBRI DI BILANCIO

EQUILIBRIO ECONOMICO-FINANZIARIO			2021	2022	2023
Fondo di cassa all'inizio dell'esercizio		0,00			
A) Fondo pluriennale vincolato di entrata per spese correnti	(+)		0,00	0,00	0,00
AA) Recupero disavanzo di amministrazione esercizio precedente	(-)		0,00	0,00	0,00
B) Entrate Titoli 1.00 - 2.00 - 3.00 <i>di cui per estinzione anticipata di prestiti</i>	(+)		608442,45 0,00	585577,00 0,00	585577,00 0,00
C) Entrate Titolo 4.02.06 - Contributi agli investimenti direttamente destinati al rimborso dei prestiti da amministrazioni pubbliche	(+)		0,00	0,00	0,00
D) Spese Titolo 1.00 - Spese correnti <i>di cui:</i> - fondo pluriennale vincolato - fondo crediti di dubbia esigibilità	(-)		574942,45 0,00 0,00	552577,00 0,00 0,00	555577,00 0,00 0,00
E) Spese Titolo 2.04 - Altri trasferimenti in conto capitale	(-)		0,00	0,00	0,00
F) Spese Titolo 4.00 - Quote di capitale amm.to dei mutui e prestiti obbligazionari <i>di cui per estinzione anticipata di prestiti</i> <i>di cui Fondo anticipazioni di liquidità</i>	(-)		0,00 0,00 0,00	0,00 0,00 0,00	0,00 0,00 0,00
<b>G) Somma finale (G=A-AA+B+C-D-E-F)</b>			<b>33500,00</b>	<b>33000,00</b>	<b>30000,00</b>
<b>ALTRE POSTE DIFFERENZIALI, PER ECCEZIONI PREVISTE DA NORME DI LEGGE E DA PRINCIPI CONTABILI, CHE HANNO EFFETTO SULL'EQUILIBRIO EX ARTICOLO 162,</b>					
H) Utilizzo risultato di amministrazione presunto per spese correnti <sup>(2)</sup> <i>di cui per estinzione anticipata di prestiti</i>	(+)		0,00 0,00	-	-
I) Entrate di parte capitale destinate a spese correnti in base a specifiche disposizioni di legge o dei principi contabili <i>di cui per estinzione anticipata di prestiti</i>	(+)		0,00 0,00	0,00 0,00	0,00 0,00
L) Entrate di parte corrente destinate a spese di investimento in base a specifiche disposizioni di legge o dei principi contabili	(-)		33500,00	33000,00	30000,00
M) Entrate da accensione di prestiti destinate a estinzione anticipata dei prestiti	(+)		0,00	0,00	0,00
<b>EQUILIBRIO DI PARTE CORRENTE <sup>(3)</sup></b>			<b>0,00</b>	<b>0,00</b>	<b>0,00</b>
		<b>O=G+H+I-L+M</b>			

S2) Entrate Titolo 5.03 per Riscossione crediti di medio-lungo termine	(+)		0,00	0,00	0,00
T) Entrate Titolo 5.04 relative a Altre entrate per riduzioni di attività finanziaria	(+)		0,00	0,00	0,00
X1) Spese Titolo 3.02 per Concessione crediti di breve termine	(-)		0,00	0,00	0,00
X2) Spese Titolo 3.03 per Concessione crediti di medio-lungo termine	(-)		0,00	0,00	0,00
Y) Spese Titolo 3.04 per Altre spese per acquisizioni di attività finanziarie	(-)		0,00	0,00	0,00
<b>EQUILIBRIO FINALE</b>					
			<b>0,00</b>	<b>0,00</b>	<b>0,00</b>
			<b>W = O+Z+S1+S2+T-X1-X2-Y</b>		

<b>Saldo corrente ai fini della copertura degli investimenti pluriennali <sup>(4)</sup>:</b>					
Equilibrio di parte corrente (O)			<b>0,00</b>	0,00	0,00
Utilizzo risultato di amministrazione presunto per il finanziamento di spese correnti e del rimborso prestiti (H) al netto del fondo anticipazione di liquidità	(-)		0,00	0,00	0,00
<b>Equilibrio di parte corrente ai fini della copertura degli investimenti pluriennali.</b>			<b>0,00</b>	<b>0,00</b>	<b>0,00</b>

L'importo di euro 33.500,00 per l'anno 2021 – 33.000,00 per l'anno 2022 – 30.000,00 per l'anno 2023 di entrate di parte corrente destinate a spese del titolo secondo sono costituite da avanzo di parte corrente generato da surplus di entrata da contributo per spese funzionamento Ente, corrisposto dal gestore del servizio rifiuti e incassato unitamente alla tariffa rifiuti; vengono destinate al finanziamento di spese in conto capitale per l'acquisizione di mobili, arredi, attrezzature, macchine, hardware e software necessarie all'impianto del nuovo Ente e a dotare la futura sede operativa.

Il saldo positivo di parte corrente è, dunque, destinato al finanziamento delle spese in c/capitale.

### ***Entrate e spese di carattere non ripetitivo***

Fattispecie non presente.

### ***La nota integrativa***

La nota integrativa allegata al bilancio di previsione indica come disposto dal comma 5 dell'art.11 del D.Lgs. 23/6/2011 n.118 e dal punto 9.11.1 del principio 4/1 tutte le seguenti informazioni:

- a) i criteri di valutazione adottati per la formulazione delle previsioni, con particolare riferimento agli stanziamenti riguardanti gli eventuali accantonamenti per le spese potenziali e al fondo crediti di dubbia esigibilità, dando illustrazione degli eventuali crediti per i quali non è previsto l'accantonamento a tale fondo;
- b) l'elenco analitico delle eventuali quote vincolate e accantonate del risultato di amministrazione presunto al 31 dicembre dell'esercizio precedente, distinguendo gli eventuali vincoli derivanti dalla legge e dai principi contabili, dai trasferimenti, da mutui e altri finanziamenti, vincoli formalmente attribuiti dall'ente;
- c) l'eventuale elenco analitico degli utilizzi delle quote vincolate e accantonate del risultato di amministrazione presunto, distinguendo i vincoli derivanti dalla legge e dai principi contabili, dai trasferimenti, da mutui e altri finanziamenti, vincoli formalmente attribuiti dall'ente;

- d) l'eventuale elenco degli interventi programmati per spese di investimento finanziati col ricorso al debito e con le risorse disponibili;
- e) nel caso in cui gli eventuali stanziamenti riguardanti il fondo pluriennale vincolato comprendono anche investimenti ancora in corso di definizione, le cause che non hanno reso possibile porre in essere la programmazione necessaria alla definizione dei relativi cronoprogrammi;
- f) l'eventuale elenco delle garanzie principali o sussidiarie prestate dall'ente a favore di enti e di altri soggetti ai sensi delle leggi vigenti;
- g) Gli eventuali gli oneri e gli impegni finanziari stimati e stanziati in bilancio, derivanti da contratti relativi a strumenti finanziari derivati o da contratti di finanziamento che includono una componente derivata;
- h) l'eventuale elenco dei propri enti ed organismi strumentali, precisando che i relativi bilanci consuntivi sono consultabili nel proprio sito internet fermo restando quanto previsto per gli enti locali dall'art. 172, comma 1, lettera a) del Tuel;
- i) l'eventuale elenco delle partecipazioni possedute con l'indicazione della relativa quota percentuale;
- j) altre informazioni riguardanti le previsioni, richieste dalla legge o necessarie per l'interpretazione del bilancio.

## VERIFICA COERENZA DELLE PREVISIONI

### *Verifica della coerenza interna*

L'organo di revisione ritiene che le previsioni per gli anni 2021-23 siano coerenti con gli strumenti di programmazione di mandato, con il documento unico di programmazione e con gli atti di programmazione di settore.

In particolare, si evidenzia che:

- non è stato redatto il piano triennale dei lavori pubblici, in quanto non è previsto alcun investimento di importo superiore a euro 100.000,00;
- non è stato redatto il programma biennale di forniture e servizi di importo unitario stimato pari o superiore a euro 40.000,00, in quanto non si riscontrano casistiche rilevanti (le previsioni di spesa per acquisti di beni e servizi per il triennio di riferimento presuppongono tutte affidamenti di importo inferiore);
- la programmazione di fabbisogno del personale è contenuta nella Sezione Operativa del DUPS 2021-22-23 la cui proposta per l'assemblea è stata approvata con deliberazione del Comitato di Bacino n. 6 del 31.05.2021, immediatamente eseguibile; allo scopo, il presente parere assorbe in sé anche il parere dell'organo di revisione economico-finanziario sulla programmazione di fabbisogno del personale di cui all'art. 19, comma 8, della L. 448/2001;
- non è stato redatto il piano alienazioni e valorizzazione del patrimonio immobiliare, in quanto l'Ente non ha beni immobili da alienare o valorizzare.

### Verifica contenuto informativo ed illustrativo del documento unico di programmazione semplificato DUPS

Il Documento Unico di Programmazione semplificato (DUPS) è stato predisposto dalla Comitato di Bacino tenuto conto dello schema di documento semplificato per i comuni con popolazione fino a 5.000 abitanti previsto dal Principio contabile applicato alla programmazione (Allegato n. 4/1 al D.Lgs. 118/2011).

### Strumenti obbligatori di programmazione di settore

Il DUPS contiene i seguenti strumenti obbligatori di programmazione di settore che sono coerenti con le previsioni di bilancio:

#### 1 - Programmazione triennale fabbisogni del personale

La programmazione del fabbisogno di personale prevista dall'art. 39, comma 1 della Legge 449/1997 e dall'art. 6 del D. Lgs. 165/2001 è stata approvata con specifico atto secondo le "Linee di indirizzo per la predisposizione dei piani dei fabbisogni di personale da parte della PA" emanate in data 08 maggio 2018 da parte del Ministro per la semplificazione e la pubblica amministrazione e pubblicate in G.U. 27 luglio 2018, n. 173.

L'atto oltre ad assicurare le esigenze di funzionalità e d'ottimizzazione delle risorse per il miglior funzionamento dei servizi, prevede una riduzione della spesa attraverso il contenimento della dinamica retributiva ed occupazionale.

I fabbisogni di personale nel triennio 2021-2023, tiene conto dei vincoli disposti per le assunzioni e per la spesa di personale.

La previsione triennale è coerente con le esigenze finanziarie espresse nell'atto di programmazione dei fabbisogni.

In merito alla programmazione triennale di fabbisogno di personale 2021-2023 e al piano assunzionale 2021, si richiama quanto esposto puntualmente nella Sezione Operativa del DUPS segnalando in particolare il seguente aspetto.

Tattandosi di un bilancio di esordio dell'Ente in fase di costituzione il riferimento al comma 562 dell'art. 1 della L. 296/2006 (capacità assunzionale) consente di identificare il perimetro normativo di riferimento, se non altro escludendo dall'applicazione della legge 58/2019 ma non consente la applicazione dei limiti di spesa in quanto non esistono precedenti confrontabili.

In ragione di ciò si dà atto che nell'assoluto rispetto dei principi di efficienza e economicità dell'azione della pubblica amministrazione è consentito procedere a un primo reclutamento di personale fatto salvo il rispetto delle previsioni di bilancio e la sostenibilità nel tempo di queste assunzioni.

Ora atteso che detta fattispecie non è applicabile al nascente Consiglio è però opportuno introdurre una specifica previsione ai sensi dell'art. 5, comma 6, della L.R. 31.12.2012, n. 52, "Nuove disposizioni per l'organizzazione del servizio di gestione integrata dei rifiuti urbani ed attuative dell'articolo 2, comma 186 bis della legge 23 dicembre 2009, n. 191 "Disposizioni per la formazione del bilancio annuale e pluriennale dello stato (Legge finanziaria 2010)":

"Una volta che gli istituiti Consigli di Bacino di cui all'articolo 3 siano subentrati nei rapporti giuridici attivi e passivi approvati ai sensi del comma 5, i commissari liquidatori procedono alla liquidazione degli enti responsabili di bacino e delle autorità d'ambito conformemente ai contenuti dei piani di ricognizione e liquidazione di cui al comma 3. Il personale è trasferito ai consigli di bacino secondo la disciplina di cui all'articolo 2112 del Codice Civile e successive modificazioni, nel rispetto delle procedure di informazione e consultazione con le organizzazioni sindacali"

La norma citata introduce quindi una forma di "prelazione" e "riserva" rispetto la procedura selettiva pubblica che deve essere tradotta come vincolo non superabile nella modalità di selezione.

La disposizione dell'art. 5, comma 6, della L.R. 52/2012 introduce quindi una forma di "prelazione" e "riserva" nei confronti del personale attualmente allocato nel Consorzio Padova 2 che associa venti Comuni, di cui quindici confluiti nel Bacino Brenta e cinque (tra cui Padova Città) confluiti nel Bacino Padova Centro; detto consorzio ha in carico n. 1 amministrativo (assimilabile alla categoria C1) e n. 2 tecnici (assimilabili alla categoria D/3) e n. 1 dirigente;

Si prende atto che è stato rinviato al 2022 il trasferimento del personale per il Consorzio Padova 2 in esito al procedimento congiunto di liquidazione del consorzio, che si suppone avverrà entro il secondo semestre 2021 a valle dell'interlocuzione con il Consiglio di Bacino "Padova Centro", che concorderà il percorso per la liquidazione del Consorzio Bacino Padova 2, e l'assorbimento del relativo personale mediante procedimento riservato di selezione.

Nelle more di finalizzazione delle procedure da avviare, al fine di sopperire esigenze contingenti e nelle more del potenziamento dell'area amministrativa si preferirà sul breve termine una ricerca di personale a supporto della struttura secondo le seguenti modalità elencate in ordine gerarchico di preferenza:

- Convenzioni, verificata la disponibilità di altri enti, che permettano l'utilizzo di risorse già in disponibilità presso detti enti (a completamento orario, extra-orario, in frazione dell'orario);
- Comando/assegnazione da altro ente non necessariamente finalizzati al trasferimento definitivo;

- Ricorso a risorse esterne, ad alta specializzazione, con contratto di collaborazione occasionale o libero-professionale, in affiancamento temporaneo al personale in servizio.  
Il Bilancio redatto prevede coerentemente le relative previsioni.

## **VERIFICA ATTENDIBILITA' E CONGRUITA' DELLE PREVISIONI ANNO 2021-2023**

### **A) ENTRATE**

Ai fini della verifica dell'attendibilità delle entrate e congruità delle spese previste per gli esercizi 2021-2023, alla luce della manovra disposta dall'ente, sono state analizzate in particolare le voci di bilancio appresso riportate.

La principale entrata - afferente al contributo dal/i gestore/i, incassato unitamente alla tariffa rifiuti, per il funzionamento del Consiglio di Bacino di cui all'art. 17 comma 1 della Convenzione istitutiva - è stata determinata in base all'importo pro capite definito dalla deliberazione del Comitato di Bacino n. 7 del 30.11.2020, immediatamente eseguibile:

- quota per l'anno 2020: 0,15 euro/abitante;
- quota per gli anni 2021 , 2022 e 2023: 1,00 euro/abitante per anno.

Nella determinazione, il parametro di riferimento è la popolazione legale del Bacino "Brenta per i rifiuti", pari alla somma dei dati della popolazione legale (all'ultimo Censimento generale della popolazione, ovvero al 9 ottobre 2011) dei 67 Comuni appartenenti al Bacino. Detta popolazione legale è pari a 578.977 abitanti e su detta cifra, in sede di Convenzione istitutiva, sono state definite le singole quote di partecipazione dei Comuni.

L'importo, registrato al Titolo II - Tipologia 103 tra i trasferimenti correnti da imprese (cap. 3000/1) è pari a: euro 542.233,45 nell'annualità 2021 - euro 578.977,00 nelle annualità 2022 e 2023

Tale posta è di esazione certa, e dunque non idonea a determinare accantonamenti nel Fondo crediti di dubbia esigibilità, in quanto il contributo in questione è ricompreso nella tariffa del Servizio Rifiutii riscossa dal/i gestore/i.

Gli interessi attivi sul conto di tesoreria (cap. 10000/1), i rimborsi/recuperi/restituzioni di somme da imprese (cap. 20010/1) e i rimborsi su retribuzioni dei dipendenti (cap. 20020/1) sono stati previsti, a regime nelle annualità 2021 e 2022 e 2023, in base all'andamento previsto e sufficientemente documentato.

Per quanto concerne le entrate in conto capitale del triennio, non ne sono previste nel triennio 2020-21-22. Di conseguenza non vi sono stanziamenti correlati nemmeno nella parte Spesa del Bilancio di Previsione Finanziario.

### **B) SPESE PER MISSIONI**

Le previsioni degli esercizi 2021-2023 per missioni di spesa è la seguente:

Sviluppo previsione per aggregati di spesa:



MISSIONE	PREVISIONI DI COMPETENZA 2020	PREVISIONI DI COMPETENZA 2021	PREVISIONI DI COMPETENZA 2022
MISSIONE 1 - Servizi istituzionali, generali e di gestione	487.400,00	518.650,00	527.650,00
MISSIONE 9 - Sviluppo sostenibile e tutela del territorio e dell'ambiente	100.000,00	41.000,00	33.000,00
MISSIONE 20 - Fondi e accantonamenti	21.042,45	25.827,00	24.827,00
MISSIONE 60 - Anticipazioni finanziarie	0,00	100.100,00	100.100,00
MISSIONE 99 - Servizi per conto di terzi	92.000,00	127.000,00	127.000,00

### **Spese di personale**

La spesa relativa al personale per gli esercizi 2021/2023, tiene conto delle assunzioni previste nella programmazione del fabbisogno di personale. In merito ai vincoli di spesa e alla loro applicabilità al Consiglio di Bacino "Brenta per i rifiuti".

La spesa di personale dipendente sarà pari ad €. 106.150,00 nel 2021, €. 285.800,00 nel 2022 ed €. 319.800,00 nel 2023. A tali spese vanno aggiunti €. 171.000,00 per il 2021, €. 54.000,00 per il 2022 ed €. 32.000,00 per il 2023, per incarichi professionali e di consulenze esterne, per far fronte alle carenze momentanee di personale dipendente.

### **Fondo crediti di dubbia esigibilità (FCDE)**

Fattispecie non prevista.

### **Fondo di riserva di competenza**

La previsione del fondo di riserva ordinario, iscritto nella missione 20, programma 1, titolo 1, macroaggregato 10 del bilancio, ammonta a:

anno 2021 - euro 11.042,45 pari allo 1,92 % delle spese correnti;

anno 2022 - euro 9.327,00 pari allo 1,68 % delle spese correnti;

anno 2023 - euro 8.327,00 pari allo 1,50 % delle spese correnti;

rientra nei limiti previsti dall'articolo 166 del *TUEL* ( il regolamento di contabilità non è ancora stato adottato).

### ***Fondi per spese potenziali***

Fondo non presente.

### ***Fondo di riserva di cassa***

La consistenza del fondo di riserva di cassa rientra nei limiti di cui all'art. 166, comma 2 quater del TUEL.

### ***Fondo di garanzia dei debiti commerciali***

Fondo non presente

## **ORGANISMI PARTECIPATI**

Non sono presenti Organismi partecipati.



## SPESE IN CONTO CAPITALE

### Finanziamento spese in conto capitale

Le spese in conto capitale previste negli anni 2021, 20212e 2023 sono finanziate come segue:

#### BILANCIO DI PREVISIONE EQUILIBRI DI BILANCIO

EQUILIBRIO ECONOMICO-FINANZIARIO		COMPETENZA ANNO 2020	COMPETENZA ANNO 2021	COMPETENZA ANNO 2022
P) Utilizzo risultato di amministrazione presunto per spese di investimento <sup>(2)</sup>	(+)	0,00	-	-
Q) Fondo pluriennale vincolato di entrata per spese in conto capitale	(+)	0,00	0,00	0,00
R) Entrate Titoli 4.00-5.00-6.00	(+)	0,00	0,00	0,00
C) Entrate Titolo 4.02.06 - Contributi agli investimenti direttamente destinati al rimborso dei prestiti da amministrazioni pubbliche	(-)	0,00	0,00	0,00
I) Entrate di parte capitale destinate a spese correnti in base a specifiche disposizioni di legge o dei principi contabili	(-)	0,00	0,00	0,00
S1) Entrate Titolo 5.02 per Riscossione crediti di breve termine	(-)	0,00	0,00	0,00
S2) Entrate Titolo 5.03 per Riscossione crediti di medio-lungo termine	(-)	0,00	0,00	0,00
T) Entrate Titolo 5.04 relative a Altre entrate per riduzioni di attività finanziaria	(-)	0,00	0,00	0,00
L) Entrate di parte corrente destinate a spese di investimento in base a specifiche disposizioni di legge o dei principi contabili	(+)	33500,00	33000,00	30000,00
M) Entrate da accensione di prestiti destinate a estinzione anticipata dei prestiti	(-)	0,00	0,00	0,00
U) Spese Titolo 2.00 - Spese in conto capitale <i>di cui fondo pluriennale vincolato di spesa</i>	(-)	33500,00 0,00	33000,00 0,00	30000,00 0,00
V) Spese Titolo 3.01 per Acquisizioni di attività finanziarie	(-)	0,00	0,00	0,00
E) Spese Titolo 2.04 - Altri trasferimenti in conto capitale	(+)	0,00	0,00	0,00
<b>EQUILIBRIO DI PARTE CAPITALE</b>				
<b>Z = P+Q+R-C-I-S1-S2-T+L-M-U-V+E</b>		<b>0,00</b>	<b>0,00</b>	<b>0,00</b>



## INDEBITAMENTO

Non è presente.

### Interessi passivi e oneri finanziari diversi

Non presenti

## OSSERVAZIONI E SUGGERIMENTI

L'organo di revisione a conclusione delle verifiche esposte nei punti precedenti considera:

### **a) Riguardo alle previsioni di parte corrente**

1) Congrue le previsioni di spesa ed attendibili le entrate previste sulla base:

- delle previsioni definitive 2021-2023;
- della valutazione del gettito effettivamente accertabile per i diversi cespiti d'entrata;
- dei riflessi delle decisioni già prese e di quelle da effettuare descritte nel DUPS;
- degli oneri indotti delle spese in conto capitale;
- degli effetti derivanti da spese disposte da leggi, contratti ed atti che obbligano giuridicamente l'ente;
- degli effetti derivanti dalla manovra finanziaria che l'ente ha attuato sulle entrate e sulle spese.

### **b) Riguardo alle previsioni per investimenti**

Conforme la previsione dei mezzi di copertura finanziaria e delle spese per investimenti.

### **c) Riguardo alle previsioni di cassa**

Le previsioni di cassa sono attendibili in relazione all'esigibilità dei residui attivi e delle entrate di competenza, e congrue in relazione al rispetto dei termini di pagamento con riferimento ai cronoprogrammi e alle scadenze di legge.

### **d) Invio dati alla banca dati delle amministrazioni pubbliche**

L'organo di revisione richiede il rispetto dei termini per l'invio dei dati relativi al bilancio di previsione entro trenta giorni dalla sua approvazione alla banca dati delle amministrazioni pubbliche di cui all'articolo 13 della Legge 31 dicembre 2009, n. 196, compresi i dati aggregati per voce del piano dei conti integrato, avvertendo che nel caso di mancato rispetto di tale termine, come disposto dal comma 1-*quinquies* dell'art. 9 del D.L. n. 113/2016, non sarà possibile procedere ad assunzioni di personale a qualsiasi titolo, con qualsivoglia tipologia contrattuale, ivi compresi i rapporti di collaborazione coordinata e continuativa e di somministrazione, anche con riferimento ai processi di stabilizzazione in atto, fino a quando non si provvederà all'adempimento.

E' fatto altresì divieto di stipulare contratti di servizio con soggetti privati che si configurino come elusivi della disposizione del precedente periodo.

## CONCLUSIONI

In relazione alle motivazioni specificate nel presente parere, richiamato l'articolo 239 del TUEL e tenuto conto:

- del parere espresso dal Direttore f.f. quale responsabile del servizio finanziario;
- della verifica effettuata sugli equilibri di competenza e di cassa.

L'organo di revisione:

- ha verificato che il bilancio è stato redatto nell'osservanza delle norme di Legge, dello statuto dell'ente, dei principi previsti dall'articolo 162 del TUEL e dalle norme del D.Lgs. n.118/2011 e dai principi contabili applicati n.4/1 e n. 4/2 allegati al predetto decreto legislativo;
- ha rilevato la coerenza interna, la congruità e l'attendibilità contabile delle previsioni di bilancio;

**Ed esprime, pertanto, parere favorevole sulla proposta di Documento Unico di Programmazione semplificato (DUPS) 2021-2022-2023, e sulla proposta di bilancio di previsione 2021-2022-2023 e sui documenti allegati.**

Cassola 15.06.2021

**L'ORGANO DI REVISIONE  
Dott. ROBERTO POLONIATO**

