

## DELIBERAZIONE DELL'ASSEMBLEA DI BACINO

**SEDUTA del 28/02/2023**

**N. di Reg. 02/2023**

**OGGETTO: APPROVAZIONE DEL DOCUMENTO UNICO DI PROGRAMMAZIONE (DUP) 2023–2025, DEL BILANCIO DI PREVISIONE FINANZIARIO 2023-2025 E DEI DOCUMENTI ALLEGATI.**

L'anno **2023 (duemilaventitre)** il giorno **28 (ventotto)** del mese di **febbraio** alle ore **14:45** si è riunita in l'Assemblea di Bacino "Brenta per i Rifiuti" per deliberare come da invito prot. n. 107/2023 del 15/02/2023, formulato dal Presidente del Consiglio di Bacino (ai sensi dell'art. 10 della «Convenzione per la costituzione ed il funzionamento del Consiglio di Bacino "Brenta per i Rifiuti" afferente il servizio di gestione integrata dei rifiuti urbani nel territorio regionale.», stipulata in formato elettronico con ultimo repertorio n. 9269 degli atti del Segretario generale del Comune di Bassano del Grappa in data 31.10.2018).

La riunione ha luogo presso la sala riunioni di "Villa Rina", sita in Borgo Treviso – Cittadella (PD).

Sono presenti i sottoelencati componenti dell'Assemblea di Bacino:

ENTE	MILLESIMI	P - A	ENTE	MILLESIMI	P - A	ENTE	MILLESIMI	P - A
Asiago	11	P	Lusiana Conco	9	A	Santa Giustina in Colle	12	P
Bassano del Grappa	74	P	Marostica	24	P	Saonara	17	P
Borgoricco	15	P	Massanzago	10	P	Schiavon	5	A
Cadoneghe	28	A	Mestrino	19	A	Selvazzano Dentro	38	P
Campodarsego	24	P	Montegrotto Terme	19	A	Solagna	3	P
Campodoro	5	P	Mussolente	13	P	Teolo	15	A
Camposampiero	21	P	Nove	9	A	Tezze sul Brenta	22	P
Campo San Martino	10	P	Noventa Padovana	19	P	Tombolo	14	P
Carmignano di Brenta	13	P	Pianezze	4	A	Torreglia	11	P
Cartigliano	7	P	Piazzola sul Brenta	19	A	Trebaseleghe	22	P
Cassola	24	P	Piombino Dese	16	P	Valbrenta	9	P
Cervarese Santa Croce	10	P	Pove del Grappa	5	A	Veggiano	8	P
Cittadella	34	P	Pozzoleone	5	A	Vigodarzere	22	P
Colceresa	11	P	Roana	7	P	Vigonza	38	P
Curtarolo	12	P	Romano d'Ezzelino	25	P	Villa del Conte	10	P
Enego	3	A	Rosà	24	P	Villafranca Padovana	17	P
Fontaniva	14	P	Rossano Veneto	14	P	Villanova di Camposampiero	10	A
Foza	1	A	Rotzo	1	A			
Galliera Veneta	12	P	Rovolon	8	P			
Gallio	4	A	Rubano	27	P			
Galzignano Terme	8	P	Saccolongo	9	P			
Gazzo	7	P	San Giorgio delle Pertiche	17	P			
Grantorto	8	P	San Giorgio in Bosco	11	A			
Limena	13	P	San Martino di Lupari	23	P			
Loreggia	13	A	San Pietro in Gu	8	P			
			<b>PRESENTI</b>		<b>SU TOTALE</b>		<b>QUORUM</b>	
<b>ENTI</b>			49		67		35	
<b>MILLESIMI</b>			820		1.000		501	

Presiede la seduta la Dott.ssa **Antonella Argenti**, in qualità di Presidente del Consiglio di Bacino "Brenta per i Rifiuti".

Assume la funzione di Segretario dell'Assemblea e verbalizza la Dott.ssa **Giuseppina Cristofani**, Direttore f.f..

Assiste il Revisore dei Conti: Dott. Roberto Poloniato

Scrutatori: Sindaco di Noventa Padovana, Sindaco di Rubano, Sindaco di Marostica

PRESIEDE L'ASSEMBLEA DI BACINO

IL PRESIDENTE DEL CONSIGLIO DI BACINO

Dott.ssa ANTONELLA ARGENTI

Verbale letto, approvato e sottoscritto nella seguente composizione: facciate n.6- allegati vari

IL PRESIDENTE DEL CONSIGLIO DI BACINO

Dott.ssa ANTONELLA ARGENTI

IL DIRETTORE FACENTE FUNZIONI

Dott.ssa GIUSEPPINA CRISTOFANI

# **L'ASSEMBLEA DI BACINO**

## **DEL CONSIGLIO DI BACINO "BRENTA PER I RIFIUTI"**

**PREMESSO** che:

- il Decreto legislativo 3 aprile 2006, n. 152 "*Norme in materia ambientale*" e ss. mm. e ii., nella parte quarta disciplina, agli artt. 199 e seguenti il servizio di gestione integrata dei rifiuti solidi urbani;
- la Legge Regionale 31 dicembre 2012, n. 52 "*Nuove disposizioni per l'organizzazione del servizio di gestione integrata dei rifiuti urbani ed attuative dell'articolo 2, comma 186 bis della Legge 23 dicembre 2009, n. 191*", ha assegnato le funzioni amministrative relative alla gestione integrata dei rifiuti ai Consigli di Bacino, che eserciteranno la propria funzione di regolazione per ciascun ambito territoriale ottimale;
- ai sensi della Legge regionale 52/2012, modificata dapprima dalla Legge regionale 7 febbraio 2014, n. 3 e successivamente dalla legge regionale 2 aprile 2014, n. 11, sono stati individuati i bacini territoriali ottimali per l'esercizio in forma associata delle funzioni di organizzazione e controllo diretto del servizio di gestione dei rifiuti urbani attraverso i consigli di bacino;
- in particolare l'art. 3, della Legge Regionale 52/2012 stabilisce che gli enti locali ricadenti nei bacini territoriali provinciali, infraprovinciali o interprovinciali esercitano in forma associata le funzioni di organizzazione e controllo diretto del servizio di gestione integrata dei rifiuti urbani attraverso i consigli di bacino; i consigli di bacino operano in nome e per conto degli enti locali in essi associati, secondo modalità definite dall'apposita convenzione di cui all'articolo 4 che li istituisce, e sono dotati di personalità giuridica di diritto pubblico e autonomia funzionale, organizzativa, finanziaria, patrimoniale e contabile, per lo svolgimento delle attività connesse alle funzioni di programmazione, organizzazione, affidamento e controllo del servizio pubblico di gestione integrata dei rifiuti urbani;

**VISTA** la Convenzione per la costituzione ed il funzionamento del Consiglio di Bacino "Brenta per i rifiuti" afferente il servizio di gestione integrata dei rifiuti urbani nel territorio regionale, in conformità all'art. 30 del D.lgs. 18.08.2000, n. 267 "Testo unico delle leggi sull'ordinamento degli enti locali", con ultima sottoscrizione - effettuata dal Commissario ad acta ing. Luigi Fortunato per conto dei Comuni di Rossano Veneto, Rovolon, Rubano, Saccolongo e Selvazzano Dentro – in data 31.10.2018 con repertorio n. 9269 degli atti del Segretario generale del Comune di Bassano del Grappa; parimenti la trasmetteva a tutti i Comuni ricadenti nel Bacino con nota prot. n. 78536 dell'08.11.2018;

**VISTE** altresì:

- la deliberazione dell'Assemblea di Bacino n. 2 del 02.12.2019, immediatamente eseguibile, avente ad oggetto: *Elezione del Comitato del Consiglio di Bacino "Brenta per i rifiuti"*;
- la deliberazione dell'Assemblea di Bacino n. 3 del 02.12.2019, immediatamente eseguibile, avente ad oggetto: *Elezione del Presidente del Consiglio di Bacino "Brenta per i rifiuti"*;

**ASSUNTO** che con delibera n. 28 del 15/12/2022 si è scelto, per questa fase di avvio, di continuare la collaborazione con il CdB Brenta, Ente omologo per dimensioni, struttura e forma giuridica, mediante un rapporto di collaborazione e supporto, nella forma di convenzione, per sovvenire sia all'esigenza stringente di collocare il personale presso uffici, che di formarlo, che di usufruire della figura del Direttore in forma congiunta, incardinando in via transitoria la struttura dell'ufficio di Bacino Brenta per i rifiuti presso il Consiglio di Bacino Brenta per il Servizio Idrico Integrato;

**VISTI:**

- il vigente D.Lgs. 267/2000;
- il vigente D.Lgs. 118/2011;
- il Regolamento di Contabilità approvato con Deliberazione dell'Assemblea n. 4 del 29/04/2019;

**RICHIAMATI** gli art. 151, 162 e 172 del D.Lgs. 267/2000 che stabiliscono che annualmente, entro il 31 dicembre, venga deliberato il Bilancio di Previsione Finanziario riferito ad almeno un triennio, con gli allegati normativamente previsti;

**DATO ATTO** che con decreto del Ministero dell'Interno 13 dicembre 2022, pubblicato nella Gazzetta Ufficiale 19 dicembre 2022, n. 295, si è differito il termine per l'approvazione del bilancio di previsione 2023/2025 degli enti locali al 31 marzo 2023;

**EVIDENZIATO** che con l'articolo 1, comma 775 della Legge n. 197 del 29.12.2022 (Legge di Bilancio 2023), pubblicata nella Gazzetta Ufficiale 29 dicembre 2022, n. 303, supplemento ordinario n. 43 del 29 dicembre 2022, si è ulteriormente differito il termine per l'approvazione del bilancio di previsione 2023/2025 degli enti locali al 30 aprile 2023;

**RICHIAMATE:**

la Deliberazione dell'Assemblea n. 13 del 20/12/2021 con cui sono stati approvati:

- il Documento Unico di Programmazione (DUP) 2022 - 2024,
- il Bilancio di Previsione Finanziario 2022 – 2024;
- la Deliberazione del Comitato Istituzionale n. 1 del 17/01/2022 con la quale è stato approvato il Piano Esecutivo di Gestione (PEG) per l'anno 2022 - 2024;
- la Deliberazione del Comitato Istituzionale n. 4 del 06/04/2022 di adeguamento previsioni del bilancio di previsione 2022/2024 alle risultanze del rendiconto di gestione 2021 – art. 227, c. 6-quater, TUEL.
- la Deliberazione dell'Assemblea n. 15 del 06/07/2022 con cui sono state approvate le variazioni di assestamento generale al bilancio di previsione finanziario 2022-2024 ai sensi dell'art. 175 commi 2 e 8 del d.lgs. n. 267/2000 e conseguente variazione al D.U.P. 2022-2024;
- la Deliberazione dell'Assemblea n. 16 del 06/07/2022 con cui sono stati approvati la salvaguardia degli equilibri al bilancio di previsione finanziario 2022/2024 ai sensi degli art. 193 comma 2 del D.lgs. n. 267/2000;

**VISTI** tutti i documenti sopra elencati;

**RILEVATO** che il Bilancio di Previsione Finanziario 2023-2025 è stato redatto in conformità e coerenza con il Documento Unico di Programmazione (DUP) 2023-2025 il quale costituisce atto presupposto indispensabile per l'approvazione del suddetto Bilancio di Previsione Finanziario;

**DATO ATTO** che il Bilancio di Previsione Finanziario 2023-2025 è stato redatto osservando, per analogia, i vigenti principi contabili applicabili agli enti locali di cui al D.Lgs. 118/2011;

**CONSIDERATO** che:

- per quanto attiene alle previsioni di entrate correnti effettuate con il Bilancio predetto, si sono tenute a riferimento quelle previste nel Bilancio del precedente esercizio, con le modifiche conseguenti al gettito tendenziale delle stesse con riferimento alle norme legislative vigenti ed agli elementi di valutazione di cui attualmente si dispone;
- per quanto concerne le spese correnti, è stata prevista una razionalizzazione della spesa con assoluta ricerca di economie, che assicuri comunque l'esercizio delle funzioni e dei servizi attribuiti all'ente con i criteri ritenuti più idonei per conseguire il miglior livello di efficienza e di efficacia;

**DATO ATTO** che:

- nel Bilancio di Previsione Finanziario 2023-2025 è stato iscritto un fondo di riserva nei limiti previsti dall'art. 166 del D.Lgs. 267/2000;
- nella parte Entrata del Bilancio è stato previsto lo stanziamento di euro 578.977,00 per ciascun anno del triennio 2023-2025, come contributo per i costi di funzionamento dell'ente in base alla nuova normativa tariffaria nazionale e a seguito di validazione e determinazione specifica dell'Autorità di Regolazione per Energia Reti e Ambiente. Viene fatta salva la possibilità per l'Autorità stessa di ricalcolare gli importi applicando i coefficienti previsti dal metodo tariffario idrico;
- tra le competenze normativamente previste per l'ente non rientra la realizzazione di opere pubbliche;
- l'ente non ha mai costituito enti e/o organismi strumentali, aziende speciali, società e non detiene partecipazioni in alcuna società pubblica o privata;

**VISTO** il Parere del Revisore Contabile redatto ai sensi dell'articolo 239 del D.Lgs. n. 267/2000 conservato agli atti del Servizio Finanziario, prot 109/23;

**VISTO** il Regolamento di Contabilità approvato con Deliberazione dell'Assemblea n. 17 del 06/07/2022

**DATO ATTO** che non sono stati presentati emendamenti o osservazioni agli schemi di Bilancio ed allegati da parte dei membri dell'Assemblea ai sensi dell'art. 14 del Regolamento di Contabilità dell'ente;

**RITENUTO** di procedere con l'approvazione della suddetta proposta per l'Assemblea;

Tutto ciò premesso,

### L'ASSEMBLEA

**ACQUISITI** i pareri espressi ai sensi dell'art. 49 del D.Lgs. n. 267/2000 sulla proposta della presente Deliberazione;

**VISTO** l'esito della votazione che si riporta:

	<b>PRESENTI</b>	<b>FAVOREVOLI</b>	<b>CONTRARI</b>	<b>ASTENUTI</b>	<b>QUORUM</b>
<b>ENTI</b>	49	48	0	1	26
			0	Noventa Padovana	
<b>MILLESIMI</b>	820	801	0	19	411

### DELIBERA

- di approvare il Documento Unico di Programmazione (DUP) 2023-2025 come da allegato che forma parte integrante e sostanziale della presente Deliberazione (allegato A);
- di approvare la proposta di Bilancio di Previsione Finanziario 2023-2025, secondo lo schema previsto dal D.Lgs. 118/2011 comprensivo dei documenti di legge e la proposta di articolazione delle tipologie dell'Entrata in categorie e dei programmi di Spesa in macroaggregati per il triennio 2023-2025, corredato di nota integrativa allegato B) alla presente Deliberazione per formarne parte integrante e sostanziale, le cui risultanze finali sono le seguenti:

<b>TIT.</b>	<b>DESCRIZIONE</b>	<b>ANNO 2022 ASSESTATO</b>	<b>ANNO 2023</b>	<b>ANNO 2024</b>	<b>ANNO 2025</b>
	Utilizzo avanzo	€ 0,00	€ 0,00	€ 0,00	€ 0,00
	Fondo pluriennale vincolato	€ 0,00	€ 0,00	€ 0,00	€ 0,00
1	Entrate correnti di natura tributaria, contributiva e perequativa	€ 0,00	€ 0,00	€ 0,00	€ 0,00
2	Trasferimenti correnti	€ 434.232,75	€ 578.977,00	€ 578.977,00	€ 578.977,00
3	Entrate extratributarie	€ 26.800,00	€ 25.100,00	€ 19.600,00	€ 19.600,00
4	Entrate in conto capitale	€ 0,00	€ 1.450.961,60	€ 1.436.961,60	€ 1.436.961,61
5	Entrate da riduzione di attività finanziarie	€ 0,00	€ 0,00	€ 0,00	€ 0,00
6	Accensione Prestiti	€ 0,00	€ 0,00	€ 0,00	€ 0,00
7	Anticipazioni da istituto tesoriere/cassiere	€ 0,00	€ 0,00	€ 0,00	€ 0,00
9	Entrate per conto terzi e partite di giro	€ 132.000,00	€ 132.000,00	€ 132.000,00	€ 132.000,00
	<b>TOTALE GENERALE DELLE ENTRATE</b>	<b>€ 593.032,75</b>	<b>€ 2.187.038,60</b>	<b>€ 2.167.538,60</b>	<b>€ 2.167.538,61</b>

<b>TIT.</b>	<b>DESCRIZIONE</b>	<b>ANNO 2022 ASSESTATO</b>	<b>ANNO 2023</b>	<b>ANNO 2024</b>	<b>ANNO 2025</b>
1	Spese correnti	€ 447.277,00	€ 576.627,00	€ 567.127,00	€ 567.127,00
2	Spese in conto capitale	€ 13.755,75	€ 1.478.411,60	€ 1.468.411,60	€ 1.468.411,61



3	Spese per incremento attività finanziarie	€ 0,00	€ 0,00	€ 0,00	€ 0,00
4	Rimborso di prestiti	€ 0,00	€ 0,00	€ 0,00	€ 0,00
5	Chiusura anticipazioni tesoriere	€ 0,00	€ 0,00	€ 0,00	€ 0,00
7	Spese per conto terzi e partite di giro	€ 132.000,00	€ 132.000,00	€ 132.000,00	€ 132.000,00
	<b>TOTALE GENERALE DELLE SPESE</b>	<b>€ 593.032,75</b>	<b>€ 2.187.038,60</b>	<b>€ 2.167.538,60</b>	<b>€ 2.167.538,61</b>

3. di dare atto che il Rendiconto di Gestione 2021 è integralmente pubblicato nel sito internet dell'ente, in Amministrazione trasparente, nella sezione provvedimenti/provvedimenti organi indirizzo politico/provvedimenti dell'Assemblea dell'ente con Deliberazione di Assemblea n. 2 del 29 aprile 2022;
4. di dare atto che nel Bilancio di Previsione Finanziario 2023-2025 è stato iscritto un fondo di riserva nei limiti previsti dall'art. 166 del D.Lgs. 267/2000;
5. di dare atto che nella parte Entrata del Bilancio è stato previsto lo stanziamento di euro 578.977,00 per ciascun anno del triennio 2023-2025, come contributo per i costi di funzionamento dell'ente in base alla nuova normativa tariffaria nazionale e a seguito di validazione e determinazione specifica dell'Autorità di Regolazione per Energia Reti e Ambiente. Viene fatta salva la possibilità per l'Autorità stessa di ricalcolare gli importi applicando i coefficienti previsti dal metodo tariffario idrico;
6. di dare atto che questo ente:
  - non è tenuto a dotarsi del Programma Triennale dei Lavori Pubblici in quanto, tra le competenze normativamente previste per l'ente, non rientra la realizzazione di opere pubbliche;
  - non è tenuto a redigere un Bilancio Consolidato in quanto non ha mai costituito enti e/o organismi strumentali, aziende speciali, società e non detiene partecipazioni in alcuna società pubblica o privata;
  - intende avvalersi della facoltà di cui al primo periodo del comma 2 dell'art. 232 del TUEL, modificato con d.l. 124/2019 convertito con legge 157/2019, secondo il quale l'Ente ha il solo obbligo di redigere annualmente la situazione patrimoniale al 31 dicembre dell'anno precedente;
7. di incaricare il Direttore dell'ente a trasmettere al Revisore Contabile la presente Deliberazione e la relativa proposta di deliberazione dell'Assemblea al fine di predisporre il Parere di cui all'art. 239 del D.Lgs. 267/2000;

**IL PRESIDENTE DEL CONSIGLIO DI BACINO**  
Dott.ssa ANTONELLA ARGENTI  
*con firma digitale*

Parere in ordine alla regolarità tecnica:

Si esprime parere favorevole.

Cittadella, 23/02/2023

**IL DIRETTORE**

Dott.ssa Giuseppina Cristofani

*con firma digitale*

Colui che presiede l'Assemblea propone di dichiarare la presente Deliberazione immediatamente eseguibile, a motivo dell'urgenza di provvedere. L'Assemblea approva l'immediata eseguibilità del provvedimento, ai sensi dell'art. 134, comma 4, del D.lgs. 18.08.2000, n. 267, a seguito di separata votazione palese, con il seguente esito:

	<b>PRESENTI</b>	<b>FAVOREVOLI</b>	<b>CONTRARI</b>	<b>ASTENUTI</b>	<b>QUORUM</b>
<b>ENTI</b>	49	48	0	1	26
			0	Noventa Padovana	
<b>MILLESIMI</b>	820	801	0	19	411

# CONSIGLIO DI BACINO “BRENTA PER I RIFIUTI”

L.R. del Veneto n. 52 del 31 dicembre 2012

Sede: Bassano del Grappa (VI) – c/o Sede municipale – via Matteotti, 39 – 36061 Bassano del Grappa (VI)

C.F.: 91051960242



## DOCUMENTO UNICO DI PROGRAMMAZIONE

**2023-2025**

# CONSIGLIO DI BACINO “BRENTA PER I RIFIUTI”

L.R. del Veneto n. 52 del 31 dicembre 2012

Sede: Bassano del Grappa (VI) – c/o Sede municipale – via Matteotti, 39 – 36061 Bassano del Grappa (VI)

C.F.: 91051960242

## **Premessa**

I Consigli di Bacino sono definiti quali forme di cooperazione tra i Comuni per l'organizzazione del Servizio di gestione integrata dei rifiuti urbani ed hanno personalità giuridica di diritto pubblico.

Sono stati istituiti e disciplinati dalla Legge regionale 31.12.2012, n. 52.

Il Consiglio di Bacino “Brenta per i rifiuti” è formato dall'associazione di 67 Comuni ed è stato costituito, ai sensi dell'art. 201 del D.Lgs. 152/2006 e in attuazione della L.R. del Veneto n. 52/2012 e delle D.G.R.V. n 13 del 21.01.2014 e n. 1117 dell'01.07.2014, con Convenzione sottoscritta in data 31/10/2018 e stipulata in formato elettronico con ultimo repertorio n. 9269 degli atti del Segretario generale del Comune di Bassano del Grappa in data 31.10.2018.

In quanto forma associativa tra Comuni, in conformità all'art. 30 del D.lgs. 18.08.2000, n. 267 “Testo unico delle leggi sull'ordinamento degli enti locali”, si applicano allo stesso le medesime norme applicabili ai Comuni in quanto compatibili.

In materia di contabilità, il Consiglio di Bacino Brenta soggiace alle norme di cui al D.Lgs. 267/2000 ed al D.Lgs. 118/2011 cosiddetta “Armonizzazione contabile”.

Pertanto, anche il Consiglio di Bacino “Brenta per i rifiuti” è tenuto all'applicazione dei principi della contabilità armonizzata introdotti con il D.Lgs. 118/2011 ed alla redazione dei relativi documenti contabili, adattati al ruolo ed alle attività del Consiglio di Bacino.

La redazione del bilancio secondo detti principi consente sicuramente una maggiore trasparenza e leggibilità degli strumenti di programmazione ed in particolare migliora la fruibilità degli stessi sia per gli organi di governo che per gli stakeholders.

Il processo di programmazione si svolge nel rispetto delle compatibilità economico-finanziarie e tenendo conto della possibile evoluzione della gestione dell'ente; si conclude con la formalizzazione delle decisioni politiche e gestionali che danno contenuto a programmi e piani futuri riferibili alle missioni dell'ente.

Attraverso l'attività di programmazione, le amministrazioni concorrono al perseguimento degli obiettivi di finanza pubblica definiti in ambito nazionale, in coerenza con i principi fondamentali di coordinamento della finanza pubblica emanati in attuazione degli articoli 117, terzo comma, e 119, secondo comma, della Costituzione e ne condividono le conseguenti responsabilità.

# CONSIGLIO DI BACINO “BRENTA PER I RIFIUTI”

L.R. del Veneto n. 52 del 31 dicembre 2012

Sede: Bassano del Grappa (VI) – c/o Sede municipale – via Matteotti, 39 – 36061 Bassano del Grappa (VI)

C.F.: 91051960242

La programmazione si attua nel rispetto dei principi contabili generali contenuti nell'allegato 1 del D. Lgs. 23 giugno 2011, n. 118.

In particolare, detta normativa prevede che gli enti redigano il Documento Unico di Programmazione (DUP).

Il DUP è lo strumento che permette l'attività di guida strategica ed operativa degli enti locali e consente di fronteggiare in modo permanente, sistemico e unitario le discontinuità ambientali e organizzative.

Il DUP costituisce, nel rispetto del principio del coordinamento e coerenza dei documenti di bilancio, il presupposto necessario di tutti gli altri documenti di programmazione.

I contenuti del DUP sono definiti nell'allegato 4/1 (“Principio contabile applicato concernente la programmazione di bilancio”) al decreto legislativo 23 giugno 2011, n. 118.

Tale principio, nel disciplinare i contenuti del DUP, prevede un contenuto semplificato per gli enti di minori dimensioni. Si segnala a tale proposito che la intervenuta riscrittura del paragrafo 8.4 del citato allegato 4/1 consente di considerare approvati, in quanto contenuti nel DUP, senza necessità di ulteriori deliberazioni, molti documenti di programmazione dell'ente, ivi compresa la programmazione triennale del fabbisogno di personale di cui all'art. 6, comma 4 del decreto legislativo n. 165 del 30 marzo 2001.

Nella redazione del presente documento, pertanto, ci si riferirà a tale normativa opportunamente adattata alla luce anche delle diverse funzioni svolte dal Consiglio di Bacino rispetto ad un ente locale.

# CONSIGLIO DI BACINO “BRENTA PER I RIFIUTI”

L.R. del Veneto n. 52 del 31 dicembre 2012

Sede: Bassano del Grappa (VI) – c/o Sede municipale – via Matteotti, 39 – 36061 Bassano del Grappa (VI)

C.F.: 91051960242

## A. SEZIONE STRATEGICA

Occorre preliminarmente caratterizzare il perimetro territoriale e di competenze che costituiscono l'azione del Consiglio di Bacino “Brenta per i rifiuti,” di recente istituzione, e a tal fine giova ricostruire brevemente anche l'iter istitutivo e la situazione gestionale.

### A.1 PRESENTAZIONE DEL PERIMETRO TERRITORIALE E DI COMPETENZE

#### A.1.1 Caratterizzazione territoriale e amministrativa.

Il Consiglio di Bacino Brenta per i rifiuti esplica le proprie competenze su un Ambito Territoriale Ottimale (ATO) denominato “Brenta per i rifiuti” individuato dalla Legge regionale 52/2012 e che comprende i seguenti 67 Comuni:

N. PROGR.	COMUNE	QUOTA MILLESIMALE	POPOLAZIONE LEGALE CENSIMENTO 2011
1	ASIAGO	11	6.391
2	BASSANO DEL GRAPPA	74	42.984
3	BORGORICCO	15	8.478
4	CADONEGHE	28	15.964
5	CAMPODARSEGO	24	14.169
6	CAMPODORO	5	2.725
7	CAMPOSAMPIERO	21	12.019
8	CAMPO SAN MARTINO	10	5.724
9	CARMIGNANO DI BRENTA	13	7.540
10	CARTIGLIANO	7	3.802
11	CASSOLA	24	14.128
12	CERVARESE SANTA CROCE	10	5.698
13	CITTADELLA	34	19.956
14	COLCERESA	11	6.113
15	CURTAROLO	12	7.175
16	ENEGO	3	1.825
17	FONTANIVA	14	8.168
18	FOZA	1	717
19	GALLIERA VENETA	12	7.042
20	GALLIO	4	2.413
21	GALZIGNANO TERME	8	4.416
22	GAZZO	7	4.291
23	GRANTORTO	8	4.661
24	LIMENA	13	7.699
25	LOREGGIA	13	7.297
26	LUSIANA CONCO	9	4.946
27	MAROSTICA	24	13.783
28	MASSANZAGO	10	5.872
29	MESTRINO	19	10.961

# CONSIGLIO DI BACINO “BRENTA PER I RIFIUTI”

L.R. del Veneto n. 52 del 31 dicembre 2012

Sede: Bassano del Grappa (VI) – c/o Sede municipale – via Matteotti, 39 – 36061 Bassano del Grappa (VI)

C.F.: 91051960242

<b>N. PROGR.</b>	<b>COMUNE</b>	<b>QUOTA MILLESIMALE</b>	<b>POPOLAZIONE LEGALE CENSIMENTO 2011</b>
30	MONTEGROTTO TERME	19	11.074
31	MUSSOLENTE	13	7.653
32	NOVE	9	5.069
33	NOVENTA PADOVANA	19	10.881
34	PIANEZZE	4	2.060
35	PIAZZOLA SUL BRENTA	19	11.130
36	PIOMBINO DESE	16	9.276
37	POVE DEL GRAPPA	5	3.093
38	POZZOLEONE	5	2.793
39	ROANA	7	4.317
40	ROMANO D'EZZELINO	25	14.484
41	ROSA'	24	14.071
42	ROSSANO VENETO	14	7.922
43	ROTZO	1	638
44	ROVOLON	8	4.777
45	RUBANO	27	15.669
46	SACCOLONGO	9	4.934
47	SAN GIORGIO DELLE PERTICHE	17	9.979
48	SAN GIORGIO IN BOSCO	11	6.244
49	SAN MARTINO DI LUPARI	23	13.052
50	SAN PIETRO IN GU	8	4.576
51	SANTA GIUSTINA IN COLLE	12	7.131
52	SAONARA	17	10.043
53	SCHIAVON	5	2.600
54	SELVAZZANO DENTRO	38	22.145
55	SOLAGNA	3	1.895
56	TEOLO	15	8.866
57	TEZZE SUL BRENTA	22	12.600
58	TOMBOLO	14	8.227
59	TORREGLIA	11	6.206
60	TREBASELEGHE	22	12.579
61	VALBRENTA	9	5.385
62	VEGGIANO	8	4.543
63	VIGODARZERE	22	12.885
64	VIGONZA	38	21.993
65	VILLA DEL CONTE	10	5.504
66	VILLAFRANCA PADOVANA	17	9.797
67	VILLANOVA DI CAMPOSAMPIERO	10	5.929

Nel novero dei Comuni si è già tenuto conto dei processi di fusione intervenuti successivamente all'emanazione della Legge regionale 52/2012.

I Sindaci dei comuni o loro assessori delegati compongono l'Assemblea del Consiglio di Bacino “Brenta per i rifiuti”, la quale svolge le funzioni previste dall'art. 9 della Convenzione istitutiva.

# CONSIGLIO DI BACINO “BRENTA PER I RIFIUTI”

L.R. del Veneto n. 52 del 31 dicembre 2012

Sede: Bassano del Grappa (VI) – c/o Sede municipale – via Matteotti, 39 – 36061 Bassano del Grappa (VI)

C.F.: 91051960242

A tal fine, i Comuni intervengono, in sede di Assemblea, nell’assunzione dei provvedimenti con voto per testa e per quota, determinata in millesimi in funzione del numero di abitanti residenti nel comune di ciascun membro dell’assemblea (fonte dati ISTAT 2011).

## **A.1.2 Iter costitutivo**

L’iter costitutivo del Consiglio di Bacino “Brenta per i rifiuti” è stato caratterizzato da una lunga gestazione che a partire dal del 04.05.2015 seduta della Conferenza d’ambito dell’Ambito territoriale ottimale Brenta in cui si approvava lo schema di Convenzione per la cooperazione tra gli enti locali partecipanti, stabilendo altresì un serrato termine per le adozioni nei rispettivi consigli comunali si è pervenuti solo mediante la nomina di un Commissario ad acta (con Decreto del Presidente della Giunta regionale n. 15 del 16.02.2018 ) alla sottoscrizione dell’atto costitutivo del Consiglio di Bacino “Brenta”, con ultima sottoscrizione - effettuata dal Commissario ad acta ing. Luigi Fortunato per conto dei Comuni di Rossano Veneto, Rovolon, Rubano, Saccolongo e Selvazzano Dentro – in data 31.10.2018 con repertorio n. 9269 degli atti del Segretario generale del Comune di Bassano del Grappa; parimenti trasmessa a tutti i Comuni ricadenti nel Bacino con nota prot. n. 78536 dell’08.11.2018.

**A conclusione di questo complesso iter, in data 31.10.2018 si è finalmente costituito il Consiglio di Bacino “Brenta per i rifiuti”.**

In data 02.12.2019, con deliberazione n. 3 del 02.12.2019, immediatamente eseguibile, avente ad oggetto: *Elezione del Presidente del Consiglio di Bacino “Brenta per i rifiuti”*, è stato eletto il Presidente del Consiglio di Bacino; mentre con deliberazione n. 2 del 02.12.2019, immediatamente eseguibile, avente ad oggetto: *Elezione del Comitato del Consiglio di Bacino “Brenta per i rifiuti”*, è stato eletto il Comitato di Bacino, organo esecutivo formato da sette componenti (Presidente compreso).

**Il Comitato di Bacino è stato eletto dall’Assemblea di Bacino in data 02.12.2019.**

# CONSIGLIO DI BACINO “BRENTA PER I RIFIUTI”

L.R. del Veneto n. 52 del 31 dicembre 2012

Sede: Bassano del Grappa (VI) – c/o Sede municipale – via Matteotti, 39 – 36061 Bassano del Grappa (VI)

C.F.: 91051960242

## A.1.3 Indirizzi programmatori preliminari

Nel 2022 è stato centrato l’obiettivo di assumere titolarità sulla pianificazione, regolazione, affidamento della gestione del servizio rifiuti, percorso che si è finalizzato con deliberazione n. 22 del 22/12/2022 mediante affidamento in house providing del servizio ambiente al Gestore ETRA spa. Detta condizione impone come **obiettivo strategico una previsione triennale orientata alla progressiva implementazione del sistema di comunicazione e controllo dell’affidamento** sia per l’esercizio del controllo analogo, per quanto di competenza, che per il monitoraggio e verifica dell’attuazione dei termini contrattuali.

**Per il triennio 2023-2025 obiettivo strategico essenziale è consolidare la regolazione su scala d’ambito.**

In virtù del quadro sopra esposto è obiettivo strategico promuovere la liquidazione del preesistente Consorzio Padova 2 che associava venti Comuni, di cui quindici confluiti nel Bacino Brenta per i rifiuti e cinque (tra cui Padova Città) confluiti nel Bacino Padova Centro. Il completamento di tale processo consentirà di definire il destino dei beni di proprietà dell’ex Consorzio tra cui un immobile e due lotti della ex discarica di Roncajette a Ponte San Nicolò.

Per tale obiettivo costante e propositiva sarà la collaborazione con il Commissario liquidatore di nomina regionale.

Altro obiettivo strategico riguarda l’attuazione della programmazione d’ambito declinata nei Piani di azione annuali (PAA) proposti dal Gestore. Nel triennio sarà attivato un sistema di audit per verificare il rispetto delle attività gestionale e del programma di investimento che sono parte costituiva del contratto di affidamento del Servizio al gestore ETRA spa e variabile cardine del controllo sull’equilibrio economico finanziario sotteso.

Infine sarà avviato un percorso partecipato e strutturato per avviare la **progressiva convergenza tariffaria che rappresenta lo strumento principale di consolidamento della regolazione su scala vasta.**

## A.2 QUADRO SULLA GESTIONE DEL SERVIZIO DI GESTIONE INTEGRATA DEI RIFIUTI URBANI



# CONSIGLIO DI BACINO “BRENTA PER I RIFIUTI”

L.R. del Veneto n. 52 del 31 dicembre 2012

Sede: Bassano del Grappa (VI) – c/o Sede municipale – via Matteotti, 39 – 36061 Bassano del Grappa (VI)

C.F.: 91051960242

## **A.2.1 Obiettivi in riferimento al quadro normativo nazionale in materia di gestione del Servizio di gestione integrata dei rifiuti urbani.**

Il quadro di riferimento in materia di Servizio di gestione integrata dei rifiuti urbani evidenzia una continua evoluzione derivante da un lato dalla volontà del legislatore di cercare di superare una eccessiva frantumazione delle gestioni, dall'altro dall'avvio dell'attività di indirizzo e controllo attuata dall'Autorità di Regolazione Energia Reti e Ambiente (ARERA).

Ai sensi del comma 4 dell'art. 25 del D.L. 1/2012, il servizio pubblico di gestione integrata dei rifiuti urbani e assimilati comprende le attività di *“raccolta, raccolta differenziata, commercializzazione e avvio a smaltimento e recupero e/o lo smaltimento completo dei rifiuti”*.

La recente normativa nazionale (D. Lgs. 3 settembre 2020, n. 116 in vigore dal 26/09/2020) di recepimento delle direttive europee 851/2018 (sui rifiuti urbani) e 852/2020 (su imballaggi e rifiuti da imballaggio), pur innovando sul tema dell'assimilazione, ha confermato tale previsione esplicitando la facoltà delle utenze non domestiche di avviare a recupero i propri rifiuti urbani.

L'art. 198 del d.lgs. 152/2006, come modificato dall'appena citata normativa, stabilisce invero che:

- comma 1: *“I comuni concorrono, nell'ambito delle attività svolte a livello degli ambiti territoriali ottimali di cui all'articolo 200 e con le modalità ivi previste, alla gestione dei rifiuti urbani. Sino all'inizio delle attività del soggetto aggiudicatario della gara ad evidenza pubblica indetta dall'Autorità d'ambito ai sensi dell'articolo 202, i comuni continuano la gestione dei rifiuti urbani avviati allo smaltimento in regime di privativa nelle forme di cui al l'articolo 113, comma 5, del decreto legislativo 18 agosto 2000, n. 267”*.

- comma 2-bis: *“Le utenze non domestiche possono conferire al di fuori del servizio pubblico i propri rifiuti urbani previa dimostrazione di averli avviati al recupero mediante attestazione rilasciata dal soggetto che effettua l'attività di recupero dei rifiuti stessi. Tali rifiuti sono computati ai fini del raggiungimento degli obiettivi di riciclaggio dei rifiuti urbani”*.

Sul tema delle competenze è rimasto inalterato l'obbligo dell'esercizio associato delle funzioni comunali di governo del servizio rifiuti posto dall'art. 3-bis, co. 1-bis, del decreto legge n. 138/2011: *“Le funzioni di organizzazione dei servizi pubblici locali a rete di rilevanza economica, compresi quelli appartenenti al settore dei rifiuti urbani, di scelta della forma di gestione, di determinazione delle*

# CONSIGLIO DI BACINO “BRENTA PER I RIFIUTI”

L.R. del Veneto n. 52 del 31 dicembre 2012

Sede: Bassano del Grappa (VI) – c/o Sede municipale – via Matteotti, 39 – 36061 Bassano del Grappa (VI)

C.F.: 91051960242

*tariffe all'utenza per quanto di competenza, di affidamento della gestione e relativo controllo sono esercitate unicamente dagli enti di governo degli ambiti o bacini territoriali ottimali e omogenei istituiti o designati ai sensi del comma 1 del presente articolo cui gli enti locali partecipano obbligatoriamente”.*

In coerenza con tali disposizioni nazionali, la Legge regionale 31 dicembre 2012, n. 52 riconosce ai Consigli di Bacino – enti di governo del servizio – le competenze in ordine alle “*funzioni di organizzazione e controllo del servizio*” (art. 3, comma 1) e in particolare (art. 3, comma 6):

*“a) quantificazione della domanda di servizio e determinazione della sua articolazione settoriale e territoriale;*

*b) individuazione ed attuazione delle politiche e delle strategie volte ad organizzare il servizio di raccolta, trasporto, avvio a smaltimento e recupero dei rifiuti urbani, per il conseguimento degli obiettivi previsti dalla normativa europea, nazionale e regionale;*

*c) indicazione della procedura di affidamento del servizio di raccolta, trasporto, avvio a smaltimento e recupero;*

*d) approvazione e stipula del contratto di servizio e della carta del servizio regolante i rapporti con i soggetti gestori dei rifiuti urbani;*

*e) determinazione dei livelli di imposizione tariffaria del servizio di gestione integrata dei rifiuti urbani;*

*f) vigilanza sulla corretta erogazione del servizio da parte del gestore del servizio;*

*g) individuazione degli obiettivi di raccolta differenziata e delle relative modalità attuative, finalizzate al raggiungimento delle percentuali previste dalla normativa vigente.*

*h) formulazione delle osservazioni al piano regionale di gestione dei rifiuti urbani di cui all'articolo 10 della legge regionale 21 gennaio 2000, n. 3 e successive modificazioni, già di competenza delle autorità d'ambito, ai sensi dell'articolo 199, comma 1 del decreto legislativo n. 152 del 2006, anche ai fini della realizzazione degli impianti di smaltimento e recupero dei rifiuti urbani.”*

**In questo quadro sarà obiettivo strategico partecipare attivamente al Comitato di Bacino regionale rifiuti, recentemente istituito con Decreto del Presidente della Giunta regionale n.118 del 30.12.2022 nonché ai tavoli tecnici per la progressiva attuazione del Piano Regionale Rifiuti**

# CONSIGLIO DI BACINO “BRENTA PER I RIFIUTI”

L.R. del Veneto n. 52 del 31 dicembre 2012

Sede: Bassano del Grappa (VI) – c/o Sede municipale – via Matteotti, 39 – 36061 Bassano del Grappa (VI)

C.F.: 91051960242

**approvato con DGR 988/2022 che, attraverso le norme tecniche di attuazione e sulla scorta della disponibilità impiantistica definisce gli obiettivi di qualità della filiera che i regolatori sono tenuti a far proprie mediante processi di promozione, controllo e indirizzo della gestione.**

## **A.2.2 Obiettivi in riferimento al quadro normativo nazionale in materia di affidamento del Servizio di gestione integrata dei rifiuti urbani.**

Il complesso quadro normativo che disciplina i servizi pubblici locali è stato recentemente innovato con D. Lgs. 23 dicembre 2022, n. 201 "Riordino della disciplina dei servizi pubblici locali di rilevanza economica". Detto intervento normativo si realizza a valle dell'affidamento in house già esperito e dunque impone una ancor più forte azione di vigilanza sui molteplici riflessi attuativi che questo Ente dovrà monitorare, verificare e promuovere. Infatti spetta all'Ente il compito di individuare linee programmatiche e scelte operative volte a tradurre le indicazioni normative con particolare attenzione alla modalità di affidamento del servizio.

In ragione di quanto esposto, **occorre procedere alla predisposizione delle conseguenti attività necessarie per l'avvio della gestione operativa unitaria e la verifica del mantenimento dei requisiti già valutati con la relazione ex art. 34 D.L. 179/2012 approvata con Delibera di Assemblea n. 22 del 22/12/2022.**

## **A.2.3 Obiettivi in riferimento al quadro normativo sul finanziamento del servizio pubblico di gestione dei rifiuti urbani**

Per il finanziamento del servizio pubblico di gestione dei rifiuti urbani la normativa italiana prevede una duplice opzione: il tributo (T.A.R.I) o la Tariffa avente natura corrispettiva (ossia, un'entrata di natura patrimoniale). Condizione per l'adozione di tale seconda opzione è l'implementazione di sistemi di misurazione puntuale dei rifiuti conformi al DM 20 aprile 2017.

Relativamente al metodo di riconoscimento dei costi del servizio, si evidenzia che l'adozione della deliberazione ARERA n. 443 del 31.10.2019 ha introdotto nell'ordinamento nazionale una nuova metodologia di elaborazione del PEF rifiuti con decorrenza dall'anno 2020: tale metodologia innova sotto una molteplicità di aspetti, sia formali che sostanziali, rispetto ai metodi preesistenti.

# CONSIGLIO DI BACINO “BRENTA PER I RIFIUTI”

L.R. del Veneto n. 52 del 31 dicembre 2012

Sede: Bassano del Grappa (VI) – c/o Sede municipale – via Matteotti, 39 – 36061 Bassano del Grappa (VI)

C.F.: 91051960242

Detta metodologia è stata poi integrata con la delibera ARERA n.363 del 3.8.2021 - Definizione del Metodo Tariffario Rifiuti per il secondo periodo regolatorio (MTR-2).

Per l'anno 2023 e quelli a venire, il Consiglio di Bacino svolge un ruolo attivo di direzione, coordinamento e regolazione del servizio mediante individuazione di subambiti regolatori e di PEF unici per ciascun subambito così da superare gradualmente l'attuale frammentazione su scala comunale.

Il periodo regolatorio ARERA, 2022-2025 è l'orizzonte in cui attuare politiche di progressiva e graduale convergenza verso una programmazione unica su scala d'ambito.

Si segnala in tal senso che, avendo già approvato nel 2022 tutti PEF su scala d'ambito per il quadriennio regolatorio, per il 2023 si andrà ad operare una verifica di coerenza tra le previsioni e il deliberato e, salvo variazioni significative di importi o di perimetro gestionali si procederà alla verifica di merito in occasione dell'aggiornamento di infraperiodo previsto nell'anno 2024 per il biennio 2022-2023.

## **A.2.4 Attività regolatoria dell'ARERA.**

La Legge 27 dicembre 2017, n. 205 ha attribuito ad ARERA le funzioni di regolazione e controllo del ciclo dei rifiuti, anche differenziati, urbani e assimilati, da esercitarsi *“con i medesimi poteri e nel quadro dei principi, delle finalità e delle attribuzioni, anche di natura sanzionatoria, stabiliti dalla legge 14 novembre 1995, n. 481”* e già esercitati negli altri settori di competenza.

Nell'ambito di queste funzioni ARERA, a valle di un procedimento articolato, con Delibera 31 ottobre 2019 n.443/2019 ha individuato un nuovo metodo tariffario per i rifiuti (MTR), definendo i criteri di riconoscimento dei costi efficienti di esercizio e di investimento del servizio integrato dei rifiuti, per il periodo 2018-2021: una rivoluzione metodologica rispetto ai sistemi sinora in uso.

Detto provvedimento è stato il primo passo verso la progressiva composizione di un quadro regolatorio complesso e strutturato che ARERA ha già avviato e che è ad oggi riassunti nei seguenti provvedimenti:

- Delibera ARERA 18 gennaio 2022 n.15 Regolazione della qualità del servizio di gestione dei rifiuti urbani

# CONSIGLIO DI BACINO “BRENTA PER I RIFIUTI”

L.R. del Veneto n. 52 del 31 dicembre 2012

Sede: Bassano del Grappa (VI) – c/o Sede municipale – via Matteotti, 39 – 36061 Bassano del Grappa (VI)

C.F.: 91051960242

- Delibera ARERA 27 dicembre 2022 n.732 Rinnovazione del procedimento avviato con deliberazione dell’Autorità 413/2022/R/rif relativo alla definizione di standard tecnici e qualitativi per lo svolgimento dell’attività di smaltimento e di recupero e riunificazione del medesimo con il procedimento di cui alla deliberazione dell’Autorità 364/2021/R/rif volto alla determinazione dei costi efficienti della raccolta differenziata, del trasporto, delle operazioni di cernita e delle altre operazioni preliminari

**Questi provvedimenti costituiscono elemento fondante dell’attività del triennio e impatteranno in maniera rilevante sia sull’organizzazione del lavoro che sulle risorse necessarie per attuarli.**

## **A.3 SOSTENIBILITÀ ECONOMICO FINANZIARIA DELL’ENTE**

### **A.3.1 Pianificazione attività del triennio 2023-2024-2025**

Alla luce del contesto delineato sul quadro normativo e sulla situazione della gestione del servizio rifiuti nel Bacino “Brenta per i rifiuti” o, e tenuto conto delle risorse umane e finanziarie disponibili, nell’espletamento delle funzioni affidate ai Consigli di Bacino dalla Legge regionale n. 52/2012, la programmazione dell’attività dell’Ente per il triennio 2023-2025 si ispirerà ai seguenti indirizzi strategici, che nella Sezione Operativa saranno declinati in puntuali obiettivi temporalmente scadenzati:

- a) pianificazione e programmazione del servizio rifiuti a livello di bacino ottimale mediante strumenti annuali (PAA) e attuazione e audit dell’affidamento operato;
- b) regolamentazione di bacino del Servizio;
- c) definizione dei costi efficienti del servizio rifiuti in conformità alla nuova metodologia ARERA;
- d) vigilanza sull’erogazione del servizio;
- e) adempimento dei compiti istituzionali dell’Ente pubblico.

**a) Pianificazione e programmazione del servizio rifiuti a livello di bacino ottimale mediante strumenti annuali (PAA), attuazione e audit dell’affidamento operato**

# CONSIGLIO DI BACINO “BRENTA PER I RIFIUTI”

L.R. del Veneto n. 52 del 31 dicembre 2012

Sede: Bassano del Grappa (VI) – c/o Sede municipale – via Matteotti, 39 – 36061 Bassano del Grappa (VI)

C.F.: 91051960242

La normativa regionale [art. 3, co. 6, lettere a) e b), legge regionale 52/2012] declina come segue le competenze di pianificazione e programmazione del servizio rifiuti dei consigli di bacino:

- a) quantificazione della domanda di servizio e determinazione della sua articolazione settoriale e territoriale;
- b) individuazione ed attuazione delle politiche e delle strategie volte ad organizzare il servizio di raccolta, trasporto, avvio a smaltimento e recupero dei rifiuti urbani, per il conseguimento degli obiettivi previsti dalla normativa europea, nazionale e regionale.

In attuazione di tali previsioni, il Consiglio di bacino ha redatto la programmazione per il bacino territoriale di propria competenza, Piano d’ambito rifiuti, che contiene:

- ❖ una puntuale analisi dell’attuale modello gestionale ed assetto impiantistico dell’intero bacino ottimale;
- ❖ valutazioni e previsioni prospettiche di sviluppo del servizio e degli impianti;
- ❖ un modello gestionale dell’intera filiera dei rifiuti idoneo al raggiungimento dei nuovi obiettivi ambientali prescritti dalla vigente normativa.

Relativamente ai fabbisogni impiantistici, invece, l’ambito territoriale di riferimento è l’intero territorio regionale ed il documento di riferimento è il Piano regionale per la gestione dei rifiuti approvato con DGR n. 988/2022. Tale documento nella normativa di Piano art.24 Governance dei rifiuti urbani, amplia le competenze dei Consigli di bacino come segue:

“Tra le competenze dei Consigli di bacino, a specificazione di quanto già previsto dall’art.3, comma 6, LR 52/2012, si evidenziano le seguenti attività:

- approvazione del **regolamento di gestione dei rifiuti urbani unico** per il bacino di competenza;
- sottoscrizione delle **convenzioni con i consorzi obbligatori** e con i soggetti istituiti ai sensi degli articoli 178-bis e 178-ter del D. Lgs. 152/06 per il bacino di competenza e il rilascio delle eventuali deleghe ai gestori individuati;
- adozione del **regolamento-tipo TARI unico a livello di bacino** territoriale, per la successiva approvazione da parte dei comuni, nonché gli indirizzi, i criteri e le politiche unitarie per la determinazione delle tariffe del tributo da parte dei comuni;

# CONSIGLIO DI BACINO “BRENTA PER I RIFIUTI”

L.R. del Veneto n. 52 del 31 dicembre 2012

Sede: Bassano del Grappa (VI) – c/o Sede municipale – via Matteotti, 39 – 36061 Bassano del Grappa (VI)

C.F.: 91051960242

- approvazione del **Regolamento per l'applicazione della Tariffa Puntuale Corrispettiva**, nonché l'approvazione delle relative Tariffe all'utenza in conformità alle disposizioni di ARERA. I Consigli di Bacino approvano un'unica regolamentazione e Tariffa di bacino, con facoltà di definire una loro articolazione territoriale in presenza di motivate differenze gestionali.”

Il Piano d'ambito rifiuti (di seguito anche solo “Piano”) approvato con delibera d'Assemblea n.19/2022, prevede tra i propri principi fondamentali (prescrizioni) quello della regolazione ed organizzazione unitaria del Servizio sull'intero bacino territoriale a tal fine il Consiglio di bacino si configura come strumento per l'esercizio in forma associata da parte dei comuni delle competenze regolatorie in ordine sia all'organizzazione del Servizio che al suo finanziamento.

**Detto Piano è elemento costitutivo dell'affidamento della gestione del Servizio. Il controllo di attuazione di tale strumento è dunque attività prioritaria per il 2023 e gli anni a venire.**

## **b) Regolamentazione di bacino del Servizio**

Come già assunto in sede di redazione del Programmazione d'ambito e di affidamento del servizio, si rileva una residua frammentazione dei contratti del Servizio Integrato dei Rifiuti Urbani, che presentano diversità nei singoli servizi erogati. La diversità e specificità è derivante dai contratti di servizio che prevedono per i soli Comuni in regime di tributo una vigenza di regolamenti sito specifici.

In questa molteplicità di contratti e convenzioni si evidenzia la necessità di uniformare progressivamente la regolamentazione del servizio, intesa come primo elemento di convergenza gestionale. Una risposta è stata data nel 2022 mediante all'adozione del Regolamento di bacino per l'applicazione della Tariffa rifiuti avente natura corrispettiva, nell'intento di proporre ai comuni per l'approvazione lo stesso regolamento così da iniziare a uniformare il servizio.

# CONSIGLIO DI BACINO “BRENTA PER I RIFIUTI”

L.R. del Veneto n. 52 del 31 dicembre 2012

Sede: Bassano del Grappa (VI) – c/o Sede municipale – via Matteotti, 39 – 36061 Bassano del Grappa (VI)

C.F.: 91051960242

L’obiettivo per il triennio è di estendere il regolamento unico di Bacino di gestione dei rifiuti urbani su l’intero ambito territoriale. I tempi di tale adozione dipenderanno dalle diverse scadenze dei contratti residui salvaguardati fino al 31/12/2024.

Pe inciso si rappresenta che il regolamento unico attualmente vigente è oggetto di contenzioso con richiesta di annullamento partibus quibus che ha visto soccombente il prima istanza il Consiglio di Bacino. E’ intenzione del Bacino ricorrere in appello al fine di motivare e ribadire le interpretazioni assunte in quanto ritenute coerenti con l’impianto normativo.

## **d) Definizione dei costi efficienti del servizio rifiuti in conformità alla nuova metodologia ARERA**

Per le motivazioni dettagliatamente illustrate in premessa, al Consiglio di Bacino, pertanto, spetterà per il periodo regolatorio 2022-2025 l’esercizio delle varie competenze previste dalla nuova metodologia, tra cui: la validazione dei dati e delle informazioni, l’assunzione delle pertinenti determinazioni (definizione dei coefficienti e parametri, decisione sull’eventuale istanza per il superamento del limite annuale), deliberazione del piano economico finanziario per singolo ambito tariffario, trasmissione all’Autorità delle deliberazioni tariffarie.

## **e) Vigilanza sull’erogazione del servizio**

Tra le competenze riconosciute dalla Legge regionale ai Consigli di Bacino vi è anche quella di vigilare sulla corretta erogazione del servizio rifiuti da parte del/i gestore/i incaricato/i [art. 6, co. 3, lett. f), legge regionale 52/2012].

A seguito dell’affidamento del Servizio e della sottoscrizione del contratto di servizio, il Consiglio di Bacino ha assunto una legittimazione anche contrattuale in ordine al controllo sull’erogazione del servizio in conformità alle previsioni contrattuali, mentre le singole Amministrazioni comunali continueranno ad essere preposte ai controlli sul territorio.



# CONSIGLIO DI BACINO “BRENTA PER I RIFIUTI”

L.R. del Veneto n. 52 del 31 dicembre 2012

Sede: Bassano del Grappa (VI) – c/o Sede municipale – via Matteotti, 39 – 36061 Bassano del Grappa (VI)

C.F.: 91051960242

Il monitoraggio sulla qualità del servizio erogato potrà ulteriormente affinarsi grazie alla Carta dei Servizi per l'utente approvate con delibera di Assemblea n.21/2022. In proposito, si rileva che l'efficace esercizio di tale compito di vigilanza sull'erogazione del servizio richiederà al Consiglio di Bacino di sviluppare ulteriormente i controlli di qualità sui servizi prestati.

Specifici controlli saranno in ogni caso attivati in caso di rilievi e/o richieste di chiarimento provenienti da altri Enti, quali il Ministero, la Regione, ecc..

In questo ambito si colloca anche l'incarico, assegnato dalla Regione Veneto ai Consigli di Bacino con la DGRV 445/2017, di vigilare sul corretto destino finale del rifiuto urbano non differenziato (CER 200301) e degli scarti e dei sovralli prodotti dalle attività di pretrattamento di detto rifiuto urbano residuo, che non modificano le proprietà chimico-fisiche del rifiuto trattato.

Ciò allo scopo, fermamente perseguito dall'Amministrazione regionale, di massimizzare l'utilizzo degli impianti di smaltimento e recupero ubicati nel Veneto, dedicandoli prioritariamente al trattamento dei rifiuti urbani prodotti in loco, nel rispetto dei principi di autosufficienza e prossimità di cui all'art. 182 bis del D.Lgs. 152/2016.

## **f) Adempimento dei compiti istituzionali dell'ente pubblico**

L'Ente di bacino, sotto la sorveglianza dell'organo di controllo, è chiamato, infine, a garantire il puntuale e corretto assolvimento dei numerosi e complessivi adempimenti posti in capo all'Ente in quanto pubblica amministrazione, ancorché di piccole dimensioni, quali in particolare quelli previsti nei seguenti campi:

- ✓ Contabilità, Bilancio e pagamenti;
- ✓ Acquisti beni e servizi e assegnazione incarichi;
- ✓ Anticorruzione e trasparenza;
- ✓ Gestione personale

# CONSIGLIO DI BACINO “BRENTA PER I RIFIUTI”

L.R. del Veneto n. 52 del 31 dicembre 2012

Sede: Bassano del Grappa (VI) – c/o Sede municipale – via Matteotti, 39 – 36061 Bassano del Grappa (VI)

C.F.: 91051960242

In tal senso si darà continuità all’attività iniziata nel 2021 arricchendola con l’approvazione del Regolamento per l’ordinamento generale degli uffici, delle dotazioni organiche e delle modalità di assunzione, nonché degli altri regolamenti funzionali alla gestione ordinaria.

## **A.3.2 Investimenti e opere pubbliche**

Il Consiglio di Bacino, in coerenza con la propria natura di Ente di regolazione e non di gestione, non svolge alcuna attività di gestione operativa e, conseguentemente, non è direttamente coinvolto in investimenti (che invece rimangono demandati alla società di gestione e/o ai singoli enti locali).

Per tale ragione non sono previste spese di investimento, fatta salva le previsioni per l’acquisto della strumentazione informatica e arredo necessaria alla strutturazione organizzativa dell’Ente e alla finalizzazione del bando PNRR a valere su Misura 1.4.4 - Estensione dell’Utilizzo delle piattaforme d’Identità Digitali - SPID e CIE - Amministrazioni Pubbliche diverse da Comuni e Istituzioni Scolastiche - Settembre 2022” PNRR M1C1 Investimento 1.4 “SERVIZI E CITTADINANZA DIGITALE” FINANZIATO DALL’UNIONE EUROPEA – NextGenerationEU per il quale sono stati riconosciuti Euro 14.000,00

Nel corso del triennio di riferimento non sono previste opere pubbliche.

È fatto salvo l’investimento di natura immateriale consistente nelle attività necessarie all’aggiornamento del Piano d’Ambito e all’eventuale attivazione della Valutazione Ambientale Strategica.

Si segnala tuttavia che il Consiglio di Bacino è interessato come soggetto proponente da due diverse linee di finanziamento PNRR a valere su MISSIONE 2 “Rivoluzione verde e transizione ecologica”, COMPONENTE 1 “Economia circolare e agricoltura sostenibile”, INVESTIMENTO 1.1 “Realizzazione nuovi impianti di gestione rifiuti e ammodernamento di impianti esistenti”

Per la linea A si è tuttora in attesa di graduatoria definitiva.

Per la Linea B, D.M. n. 396 del 28 settembre 2021, sono invece stati assegnati 4.310.884,81 Euro iscritti con il seguente cronoprogramma:

Anno 2023 - euro 1.436.961,60

# CONSIGLIO DI BACINO “BRENTA PER I RIFIUTI”

L.R. del Veneto n. 52 del 31 dicembre 2012

Sede: Bassano del Grappa (VI) – c/o Sede municipale – via Matteotti, 39 – 36061 Bassano del Grappa (VI)

C.F.: 91051960242

Anno 2024 - euro 1.436.961,60

Anno 2025 euro 1.436.961,61)

## **A.3.3 Programmi e progetti di investimento in corso e non conclusi**

Non ci sono attività in corso né di immediata attivazione.

## **A.3.4 Tributi e tariffe dei servizi pubblici**

Il Consiglio di Bacino Brenta “per i rifiuti” è finanziato con quota dei proventi del Servizio Integrato rifiuti che il gestore è tenuto a riversare all’ente a copertura delle spese di funzionamento attualmente definite dal Metodo tariffario rifiuti disposto dall’ARERA (Deliberazioni n. 443/2019).

Nelle more dell’approvazione ARERA della proposta tariffaria MTR-2 la quota destinata al finanziamento dei costi di funzionamento del Consiglio di bacino (per gli anni 2022, 2023 e 2024) è stata determinata con deliberazione dell’Assemblea di Bacino n. 10 del 26.11.2021 come segue:

- - quota per gli anni 2023 e 2024: 1,00 euro/abitante per anno.

Che determina la seguente quantificazione di entrata, proiettata per analogia anche al 2025:

- euro 578.977,00 per il 2023;

- euro 578.977,00 per il 2024;

- euro 578.977,00 per il 2025.

## **A.3.5 Spesa corrente con specifico riferimento alla gestione delle funzioni fondamentali anche con riferimento alla qualità dei servizi resi e agli obiettivi di servizio**

La spesa corrente prevista per il triennio è così riassunta:

# CONSIGLIO DI BACINO “BRENTA PER I RIFIUTI”

L.R. del Veneto n. 52 del 31 dicembre 2012

Sede: Bassano del Grappa (VI) – c/o Sede municipale – via Matteotti, 39 – 36061 Bassano del Grappa (VI)

C.F.: 91051960242

MISSIONE, PROGRAMMA, TITOLO	DENOMINAZIONE			
		PREVISIONI ANNO 2023	PREVISIONI DELL'ANNO 2024	PREVISIONI DELL'ANNO 2025
<b>MISSIONE 01 Servizi istituzionali, generali e di gestione</b>				
<b>01 01 Programma</b>	<b>01 Organi istituzionali</b>			
	Titolo 1 Spese correnti	22.699,01	22.596,06	22.596,06
		0,00	0,00	0,00
		0,00	0,00	0,00
		24.699,01		
	<b>Totale programma 01 Organi istituzionali</b>	22.699,01	22.596,06	22.596,06
		0,00	0,00	0,00
		0,00	0,00	0,00
		24.699,01		
<b>01 02 Programma</b>	<b>02 Segreteria generale</b>			
	Titolo 1 Spese correnti	200.000,99	206.603,94	206.603,94
		0,00	0,00	0,00
		0,00	0,00	0,00
		244.425,68		
	<b>Totale programma 02 Segreteria generale</b>	200.000,99	206.603,94	206.603,94
		0,00	0,00	0,00
		0,00	0,00	0,00
		244.425,68		
<b>01 03 Programma</b>	<b>03 Gestione economica, finanziaria, programmazione, provveditorato</b>			
	Titolo 1 Spese correnti	125.100,00	95.100,00	95.100,00
		0,00	0,00	0,00
		0,00	0,00	0,00
		157.375,48		
	Titolo 2 Spese in conto capitale	17.450,00	21.450,00	21.450,00
		0,00	0,00	0,00
		0,00	0,00	0,00
		17.450,00		
	<b>Totale programma 03 Gestione economica, finanziaria, programmazione, provveditorato</b>	142.550,00	116.550,00	116.550,00
		0,00	0,00	0,00
		0,00	0,00	0,00
		174.825,48		
<b>01 06 Programma</b>	<b>06 Ufficio tecnico</b>			
	Titolo 1 Spese correnti	112.000,00	112.000,00	112.000,00
		0,00	0,00	0,00
		0,00	0,00	0,00
		115.564,01		
	<b>Totale programma 06 Ufficio tecnico</b>	112.000,00	112.000,00	112.000,00
		0,00	0,00	0,00
		0,00	0,00	0,00
		115.564,01		
<b>01 08 Programma</b>	<b>08 Statistica e sistemi informativi</b>			
	Titolo 1 Spese correnti	27.000,00	25.000,00	20.000,00
		9.581,88	1.218,78	6.098,78
		0,00	0,00	0,00
		34.032,90		
	Titolo 2 Spese in conto capitale	10.000,00	10.000,00	10.000,00
		0,00	0,00	0,00
		0,00	0,00	0,00
		10.000,00		
	<b>Totale programma 08 Statistica e sistemi informativi</b>	37.000,00	35.000,00	30.000,00
		9.581,88	1.218,78	6.098,78
		0,00	0,00	0,00
		44.032,90		
<b>01 10 Programma</b>	<b>10 Risorse umane</b>			
	Titolo 1 Spese correnti	10.000,00	10.000,00	10.000,00
		0,00	0,00	0,00

# CONSIGLIO DI BACINO “BRENTA PER I RIFIUTI”

L.R. del Veneto n. 52 del 31 dicembre 2012

Sede: Bassano del Grappa (VI) – c/o Sede municipale – via Matteotti, 39 – 36061 Bassano del Grappa (VI)

C.F.: 91051960242

		0,00	0,00	0,00
		10.000,00		
<b>Totale programma</b>	<b>10</b> Risorse umane	10.000,00	10.000,00	10.000,00
		0,00	0,00	0,00
		0,00	0,00	0,00
		10.000,00		
<b>01 11 Programma</b>	<b>11</b> Altri servizi generali			
	Titolo 1 Spese correnti	59.500,00	44.500,00	44.500,00
		0,00	0,00	0,00
		0,00	0,00	0,00
		77.484,00		
<b>Totale programma</b>	<b>11</b> Altri servizi generali	59.500,00	44.500,00	44.500,00
		0,00	0,00	0,00
		0,00	0,00	0,00
		77.484,00		
<b>TOTALE MISSIONE 01</b>	<i>Servizi istituzionali, generali e di gestione</i>	583.750,00	547.250,00	542.250,00
		9.581,88	1.218,78	6.098,78
		0,00	0,00	0,00
		691.031,08		
<b>MISSIONE</b>	<b>09</b> <i>Sviluppo sostenibile e tutela del territorio e dell'ambiente</i>			
<b>09 03 Programma</b>	<b>03</b> Rifiuti			
	Titolo 1 Spese correnti	1.000,00	1.000,00	1.000,00
		0,00	0,00	0,00
		0,00	0,00	0,00
		3.000,73		
	Titolo 2 Spese in conto capitale	1.450.961,60	1.436.961,60	1.436.961,61
		0,00	0,00	0,00
		0,00	0,00	0,00
		1.450.961,60		
<b>Totale programma</b>	<b>03</b> Rifiuti	1.451.961,60	1.437.961,60	1.437.961,61
		0,00	0,00	0,00
		0,00	0,00	0,00
		1.453.962,33		
<b>TOTALE MISSIONE 09</b>	<i>Sviluppo sostenibile e tutela del territorio e dell'ambiente</i>	1.451.961,60	1.437.961,60	1.437.961,61
		0,00	0,00	0,00
		0,00	0,00	0,00
		1.453.962,33		
<b>MISSIONE</b>	<b>20</b> <i>Fondi e accantonamenti</i>			
<b>20 01 Programma</b>	<b>01</b> Fondo di riserva			
	Titolo 1 Spese correnti	8.327,00	8.327,00	8.327,00
		0,00	0,00	0,00
		0,00	0,00	0,00
		0,00		
<b>Totale programma</b>	<b>01</b> Fondo di riserva	8.327,00	8.327,00	8.327,00
		0,00	0,00	0,00
		0,00	0,00	0,00
		0,00		
<b>20 03 Programma</b>	<b>03</b> Altri fondi			
	Titolo 1 Spese correnti	11.000,00	42.000,00	47.000,00
		0,00	0,00	0,00
		0,00	0,00	0,00
		0,00		
<b>Totale programma</b>	<b>03</b> Altri fondi	11.000,00	42.000,00	47.000,00
		0,00	0,00	0,00
		0,00	0,00	0,00
		0,00		
<b>TOTALE MISSIONE 20</b>	<i>Fondi e accantonamenti</i>	19.327,00	50.327,00	55.327,00
		0,00	0,00	0,00
		0,00	0,00	0,00
		0,00		
<b>MISSIONE</b>	<b>99</b> <i>Servizi per conto terzi</i>			
<b>99 01 Programma</b>	<b>01</b> Servizi per conto terzi e Partite di giro			
	Titolo 7 Uscite per conto terzi e partite di giro	132.000,00	132.000,00	132.000,00
		0,00	0,00	0,00

# CONSIGLIO DI BACINO “BRENTA PER I RIFIUTI”

L.R. del Veneto n. 52 del 31 dicembre 2012

Sede: Bassano del Grappa (VI) – c/o Sede municipale – via Matteotti, 39 – 36061 Bassano del Grappa (VI)

C.F.: 91051960242

		0,00	0,00	0,00	
		141.907,75			
<b>Totale programma</b>	<b>01</b>	<b>Servizi per conto terzi e Partite di giro</b>	132.000,00	132.000,00	132.000,00
			0,00	0,00	0,00
			0,00	0,00	0,00
			141.907,75		
<b>TOTALE MISSIONE 99</b>		<b>Servizi per conto terzi</b>	132.000,00	132.000,00	132.000,00
			0,00	0,00	0,00
			0,00	0,00	0,00
			141.907,75		
<b>TOTALE MISSIONI</b>			2.187.038,60	2.167.538,60	2.167.538,61
			9.581,88	1.218,78	6.098,78
			0,00	0,00	0,00
			2.286.901,16		
<b>TOTALE GENERALE DELLE SPESE</b>			2.187.038,60	2.167.538,60	2.167.538,61
			9.581,88	1.218,78	6.098,78
			0,00	0,00	0,00
			2.286.901,16		

tutte le spese sono previste per l'assolvimento della funzione propria del Consiglio di Bacino.

## A.3.6 Analisi delle necessità finanziarie e strutturali per l'espletamento dei programmi ricompresi nelle varie missioni.

Si rimanda all'analisi effettuata nella sezione operativa sezione B2.

## A.3.7 La gestione del patrimonio.

Il Consiglio di Bacino “Brenta per i rifiuti” non dispone di proprietà immobiliari o di un patrimonio proprio.

Il Consiglio di Bacino “Brenta per i rifiuti” non dispone, ad oggi, di una sede operativa. In fase di avvio dell'ente, vengono utilizzati degli spazi messi a disposizione da altro Ente in Convenzione ovvero individuati in prima istanza attraverso locazione.

## A.3.8 Reperimento e l'impiego di risorse straordinarie e in conto capitale.

Nel corso del triennio non sono previste entrate straordinarie di parte capitale, le spese relative sono finanziate con eccedenza del bilancio parte corrente.

## A.3.9 Indebitamento con analisi della relativa sostenibilità.

Nel corso del triennio non sono previsti accensioni di mutui e prestiti e nel corso del triennio non si prevede ricorso ad indebitamento.

# CONSIGLIO DI BACINO “BRENTA PER I RIFIUTI”

L.R. del Veneto n. 52 del 31 dicembre 2012

Sede: Bassano del Grappa (VI) – c/o Sede municipale – via Matteotti, 39 – 36061 Bassano del Grappa (VI)

C.F.: 91051960242

## **A.3.10 Equilibri della situazione corrente e generali del bilancio ed i relativi equilibri in termini di cassa.**

Nel corso del triennio si prevede il costante mantenimento dell’equilibrio di parte corrente, l’equilibrio generale e della situazione di cassa, non essendo previste situazioni in grado di alterare le relative risultanze previsionali.

## **A.3.11 Disponibilità e gestione delle risorse umane con riferimento alla struttura organizzativa dell’ente in tutte le sue articolazioni e alla sua evoluzione nel tempo anche in termini di spesa e la programmazione del personale.**

Allo stato attuale l’Ente dispone di una struttura organizzativa propria ed espleta le azioni finalizzate all’avvio in questa fase di primo insediamento mediante i dipendenti in forza:

- 1 Istruttore Amministrativo - categoria C - a tempo pieno e indeterminato da assegnare all’area AMMINISTRATIVA-ECONOMICO-FINANZIARIA
- 1 Istruttore Direttivo Tecnico - categoria D - a tempo pieno e indeterminato da assegnare all’area TECNICA

E in subordine attraverso convenzioni con altri Enti.

E’ dunque fondamentale avviare il processo di strutturazione dell’Ente mediante il reperimento di risorse umane che consentano di far fronte alle esigenze ordinarie di gestione del Consiglio di Bacino nonché alle attività specifiche delegate dai Comuni in tema di regolazione del servizio rifiuti.

In questa prima fase di organizzazione e avvio dell’Ente, pensata con riferimento al triennio 2023-2025 si è ipotizzato la progressiva copertura del presente organigramma:

# CONSIGLIO DI BACINO “BRENTA PER I RIFIUTI”

L.R. del Veneto n. 52 del 31 dicembre 2012

Sede: Bassano del Grappa (VI) – c/o Sede municipale – via Matteotti, 39 – 36061 Bassano del Grappa (VI)

C.F.: 91051960242

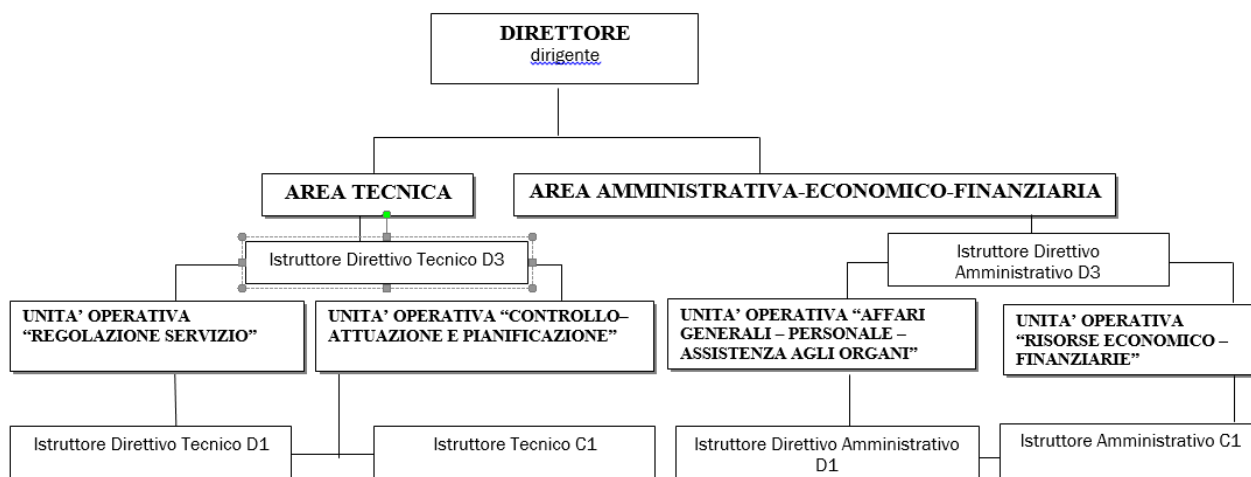

numero posizioni totali previste: 7

Per ottemperare a una prima stabilizzazione sia dell'Area Tecnica che dell'area amministrativa- economico- finanziaria è dunque prioritario acquisire le seguenti figure:

- 1 risorsa con qualifica di Istruttore Direttivo Amministrativo - categoria D a tempo pieno e indeterminato da assegnare all' area AMMINISTRATIVA-ECONOMICO-FINANZIARIA Unità Operativa "Affari generali – Personale – Assistenza agli organi".
- 1 risorsa con qualifica di Istruttore Tecnico - categoria D-a tempo pieno e indeterminato da assegnare all'area TECNICA;

In tal modo si intende offrire all'Ente quell'autonomia e quella capacità gestionale e di esercizio di responsabilità avente le caratteristiche dell'organicità, della continuità e della stabilità, superando di fatto la provvisorietà e discontinuità scontata in questi primi anni.

Resta evidentemente prioritaria la nomina del Direttore, funzione apicale con potere di firma, da effettuarsi ai sensi dell'Art. 4 comma 4 della LR 52/2012 p che assegna al Direttore nominato dall'assemblea, la responsabilità organizzativa e gestionale degli uffici. Il Direttore funge anche da segretario verbalizzante delle sedute dell'assemblea di bacino e del comitato di bacino, istruisce le deliberazioni ed esprime i prescritti pareri.



# CONSIGLIO DI BACINO “BRENTA PER I RIFIUTI”

L.R. del Veneto n. 52 del 31 dicembre 2012

Sede: Bassano del Grappa (VI) – c/o Sede municipale – via Matteotti, 39 – 36061 Bassano del Grappa (VI)

C.F.: 91051960242

Nelle more di finalizzazione delle procedure da avviare, al fine di sopperire esigenze contingenti e nelle more del potenziamento dell'area amministrativa si preferirà sul breve termine una ricerca di personale a supporto della struttura secondo le seguenti modalità elencate in ordine gerarchico di preferenza:

- Convenzioni, verificata la disponibilità di altri enti, che permettano l'utilizzo di risorse già in disponibilità presso detti enti (a completamento orario, extra-orario, in frazione dell'orario);
- Comando/assegnazione da altro ente non necessariamente finalizzati al trasferimento definitivo;
- Ricorso a risorse esterne, ad alta specializzazione, con contratto di collaborazione occasionale o libero-professionale, in affiancamento temporaneo al personale in servizio.

## **A.3.12 La programmazione delle alienazioni e della valorizzazione dei beni patrimoniali.**

Non risultano beni immobili alienabili e/o valorizzabili.

# CONSIGLIO DI BACINO “BRENTA PER I RIFIUTI”

L.R. del Veneto n. 52 del 31 dicembre 2012

Sede: Bassano del Grappa (VI) – c/o Sede municipale – via Matteotti, 39 – 36061 Bassano del Grappa (VI)

C.F.: 91051960242

## B. SEZIONE OPERATIVA

### Programmazione del personale nel triennio 2023/2024/2025

Alla luce del recente riassetto normativo e delle nuove regole assunzionali introdotte dall'articolo 33, comma 2, del D.L. 34/2019, convertito in legge 58/2019 (decreto crescita) e relativo decreto attuativo 17 marzo 2020, si è resa necessaria una verifica anche di tipo giurisprudenziale relativa all'applicabilità di detta norma al Consiglio di Bacino.

In sintesi, appare sostenibile l'assunzione che il nuovo impianto normativo individui nel perimetro applicativo solo i Comuni. Sono invece esclusi gli enti locali altri, che differiscono radicalmente dai comuni sotto il profilo finanziario e che hanno quasi sempre un rapporto tra spesa ed entrate del tutto anomalo, proprio in ragione della parziale (e ovviamente strumentale ai comuni) articolazione delle loro attività e di ciò che ne consegue in termini dotazionali e di bilancio.

In ragione di ciò appare utile riferire la capacità assunzionale al comma 562 dell'art. 1 della L. 296/2006 che stabilisce che *“Per gli enti non sottoposti alle regole del patto di stabilità interno, le spese di personale, al lordo degli oneri riflessi a carico delle amministrazioni e dell'IRAP, con esclusione degli oneri relativi ai rinnovi contrattuali, non devono superare il corrispondente ammontare dell'anno 2008. Gli enti di cui al primo periodo possono procedere all'assunzione di personale nel limite delle cessazioni di rapporti di lavoro a tempo indeterminato complessivamente intervenute nel precedente anno, ivi compreso il personale di cui al comma 55”* (comma così modificato dall'art. 3, comma 120, legge n. 244 del 2007, poi dall'art. 14, comma 10, legge n. 122 del 2010, poi dall'art. 4-ter, comma 11, legge n. 44 del 2012).

**E' del tutto evidente che trattandosi di Ente di nuova istituzione questo riferimento normativo consente di identificare il perimetro normativo di riferimento, se non altro escludendo dall'applicazione della legge 58/2019 ma non consente la applicazione dei limiti di spesa in quanto non esistono precedenti confrontabili.**

In ragione di ciò si dà atto che nell'assoluto rispetto dei principi di efficienza e economicità dell'azione della pubblica amministrazione è consentito procedere a un primo reclutamento di personale fatto salvo il rispetto delle previsioni di bilancio e la sostenibilità nel tempo di queste assunzioni.

# CONSIGLIO DI BACINO “BRENTA PER I RIFIUTI”

L.R. del Veneto n. 52 del 31 dicembre 2012

Sede: Bassano del Grappa (VI) – c/o Sede municipale – via Matteotti, 39 – 36061 Bassano del Grappa (VI)

C.F.: 91051960242

Con riferimento invece alla capacità assunzionale gli enti non soggetti al patto possono assumere nella misura delle cessazioni di rapporti di lavoro a tempo indeterminato complessivamente intervenute nel precedente anno.

Ora atteso che detta fattispecie non è applicabile al nascente Consiglio per quanto attiene le previsioni di progressiva strutturazione dell’Ente si intende sviluppare un piano assunzionale con priorità all’acquisizione entro il 2023 di:

- 1 risorsa con qualifica di Istruttore Direttivo Amministrativo - categoria D a tempo pieno e indeterminato da assegnare all’ area AMMINISTRATIVA-ECONOMICO-FINANZIARIA Unità Operativa “Affari generali – Personale – Assistenza agli organi”.
- 1 risorsa con qualifica di Istruttore Tecnico - categoria D-a tempo pieno e indeterminato da assegnare all’AREA TECNICA;

# CONSIGLIO DI BACINO “BRENTA PER I RIFIUTI”

L.R. del Veneto n. 52 del 31 dicembre 2012

Sede: Bassano del Grappa (VI) – c/o Sede municipale – via Matteotti, 39 – 36061 Bassano del Grappa (VI)

C.F.: 91051960242

## NOTA INTEGRATIVA AL BILANCIO DI PREVISIONE FINANZIARIO 2023-2024- 2025

Come previsto al paragrafo 9.11 dell'allegato 4/1 al D.Lgs. 118/2011, la Nota Integrativa allegata al Bilancio di Previsione presenta un contenuto minimo costituito da:

- a) i criteri di valutazione adottati per la formulazione delle previsioni, con particolare riferimento agli stanziamenti riguardanti gli accantonamenti per le spese potenziali e al fondo crediti di dubbia esigibilità, dando illustrazione dei crediti per i quali non è previsto l'accantonamento a tale fondo;
- b) l'elenco analitico delle quote vincolate e accantonate del risultato di amministrazione presunto al 31 dicembre dell'esercizio precedente, distinguendo i vincoli derivanti dalla legge e dai principi contabili, dai trasferimenti, da mutui e altri finanziamenti, vincoli formalmente attribuiti dall'ente;
- c) l'elenco analitico degli utilizzi delle quote vincolate e accantonate del risultato di amministrazione presunto, distinguendo i vincoli derivanti dalla legge e dai principi contabili, dai trasferimenti, da mutui e altri finanziamenti, vincoli formalmente attribuiti dall'ente;
- d) l'elenco degli interventi programmati per spese di investimento finanziati col ricorso al debito e con le risorse disponibili;
- e) nel caso in cui gli stanziamenti riguardanti il fondo pluriennale vincolato comprendono anche investimenti ancora in corso di definizione, le cause che non hanno reso possibile porre in essere la programmazione necessaria alla definizione dei relativi cronoprogrammi;
- f) l'elenco delle garanzie principali o sussidiarie prestate dall'ente a favore di enti e di altri soggetti ai sensi delle leggi vigenti;
- g) gli oneri e gli impegni finanziari stimati e stanziati in bilancio, derivanti da contratti relativi a strumenti finanziari derivati o da contratti di finanziamento che includono una componente derivata;
- h) l'elenco dei propri enti ed organismi strumentali, precisando che i relativi bilanci consuntivi sono consultabili nel proprio sito internet fermo restando quanto previsto per gli enti locali dall'articolo 172, comma 1, lettera a) del decreto legislativo 18 agosto 2000, n. 267;
- i) l'elenco delle partecipazioni possedute con l'indicazione della relativa quota percentuale;
- j) altre informazioni riguardanti le previsioni, richieste dalla legge o necessarie per l'interpretazione del bilancio.

### **a) Criteri di valutazione adottati**

Le previsioni triennali di entrata e spesa del Bilancio di Previsione Finanziario 2023-2025 rispettano i principi dell'annualità, unità, universalità, integrità, veridicità, attendibilità, correttezza, comprensibilità, significatività, rilevanza, flessibilità, congruità, prudenza, coerenza, continuità, costanza, comparabilità, verificabilità, neutralità, pubblicità e dell'equilibrio di bilancio.

#### **a.1 Entrate**

Nelle more dell'approvazione ARERA della proposta tariffaria MTR la quota destinata al finanziamento dei costi di funzionamento del Consiglio di bacino (per gli anni, 2023, 2024 e 2025) è stata determinata con deliberazione dell'Assemblea di Bacino n. 10 del 26.11.2021 come segue:

- - quota per l'anno 2022: 0,75 euro/abitante;
- - quota per gli anni 2023 e 2024: 1,00 euro/abitante per anno

Per l'anno 2025 è presumibile una rideterminazione, qualora ragionevolmente la quota sarà determinata in coerenza con il Metodo tariffario rifiuti.

# CONSIGLIO DI BACINO “BRENTA PER I RIFIUTI”

L.R. del Veneto n. 52 del 31 dicembre 2012

Sede: Bassano del Grappa (VI) – c/o Sede municipale – via Matteotti, 39 – 36061 Bassano del Grappa (VI)

C.F.: 91051960242

Detto trasferimento è registrato come segue:

## **Anno 2023**

- euro 533.284,00 al Titolo II – Tipologia 103 tra i trasferimenti correnti da imprese (cap. 3000/1)
- euro 45.693,00 al Titolo II – Tipologia 101 tra i trasferimenti correnti da comuni (cap. 1010/1)

## **Anno 2024**

- euro 533.284,00 al Titolo II – Tipologia 103 tra i trasferimenti correnti da imprese (cap. 3000/1)
- euro 45.693,00 al Titolo II – Tipologia 101 tra i trasferimenti correnti da comuni (cap. 1010/1)

## **Anno 2025**

- euro 578.977,00 al Titolo II – Tipologia 103 tra i trasferimenti correnti da imprese (cap. 3000/1)

Tale posta è di esazione certa, e dunque non idonea a determinare accantonamenti nel Fondo crediti di dubbia esigibilità, in quanto il contributo in questione è ricompreso nella tariffa del Servizio Rifiuti riscossa dal/i gestore/i. ovvero nei trasferimenti d’obbligo dei comuni.

Gli interessi attivi sul conto di tesoreria (cap. 10000/1), sono stati stimati la minimo per una quota di 100,00 euro

I rimborsi su retribuzioni dei dipendenti (cap. 20020/1) sono stati previsti per il 2023 nella misura coerente con il personale in servizio e in base alla previsioni di assunzioni descritte in DUPS.

Per quanto concerne le entrate del triennio sono state iscritti i trasferimenti previsti per le misure PNRR già confermate ovvero:

**14.000 Euro** a valere su Misura 1.4.4 - Estensione dell’Utilizzo delle piattaforme d’Identità Digitali - SPID e CIE - Amministrazioni Pubbliche diverse da Comuni e Istituzioni Scolastiche - Settembre 2022” PNRR M1C1 Investimento 1.4 “SERVIZI E CITTADINANZA DIGITALE” FINANZIATO DALL’UNIONE EUROPEA - NextGenerationEU.

**4.310.884,81 Euro** a valere su **MISSIONE 2 “Rivoluzione verde e transizione ecologica”, COMPONENTE 1 “Economia circolare e agricoltura sostenibile”, INVESTIMENTO 1.1 “Realizzazione nuovi impianti di gestione rifiuti e ammodernamento di impianti esistenti” Linea B, D.M. n. 396 del 28 settembre 2021,**

iscritti con il seguente cronoprogramma:

### Anno 2023

- euro 1.436.961,60 al Titolo II – Tipologia 200 tra i CONTRIBUTI AGLI INVESTIMENTI DA MINISTERI (APQ VEPI E ALTRO) (cap. 3000/1)

### Anno 2024

- euro 1.436.961,60 al Titolo II – Tipologia 200 tra i CONTRIBUTI AGLI INVESTIMENTI DA MINISTERI (APQ VEPI E ALTRO) (cap. 3000/1)

### Anno 2025

- euro 1.436.961,61 al Titolo II – Tipologia 200 tra i CONTRIBUTI AGLI INVESTIMENTI DA MINISTERI (APQ VEPI E ALTRO) (cap. 3000/1)

## **a.2 Spese**

Le spese per il personale sono state stanziare in base ai costi previsti per il personale già assunto e per quello che dovrà essere assunto in base alle previsioni del Fabbisogno 2023-2025. Le spese, ivi comprese quelle per il salario accessorio ricomprese nel Fondo destinato all’incentivazione delle politiche di sviluppo delle risorse umane e della produttività, sono state valorizzate per l’anno 2023, anno con riferimento alle risorse in dotazione e dalle ulteriori previsioni di assorbimento e nuove assunzioni.

# CONSIGLIO DI BACINO “BRENTA PER I RIFIUTI”

L.R. del Veneto n. 52 del 31 dicembre 2012

Sede: Bassano del Grappa (VI) – c/o Sede municipale – via Matteotti, 39 – 36061 Bassano del Grappa (VI)

C.F.: 91051960242

Le spese per acquisti di beni e servizi e per utilizzo di beni di terzi sono state previste secondo le stime formulate dall'ufficio amministrativo e ricavata per analogia dai dati dei bilanci pregressi dell'omologo Consiglio di Bacino “Brenta” per il servizio idrico integrato.

Si segnala che nel progressivo attuarsi del percorso di autonomia gestionale sono state introdotte le spese relative alla locazione di uffici per la sede operativa provvisoria, e relative utenze nonché attrezzature.

Infatti verosimilmente da giugno 2023 non sarà più possibile fruire degli spazi e attrezzature ad oggi fruiti in virtù mediante convenzione presso l'omologo Consiglio di Bacino Brenta per i rifiuti.

Non sono stati previsti stanziamenti per oneri finanziari poiché l'ente, di nuova istituzione, non ha mai fatto ricorso e non prevede di fare ricorso nel periodo 2023-2025 ad alcuna forma di indebitamento.

Gli incarichi sono stati previsti nella misura necessaria alla tutela degli interessi istituzionali nei procedimenti giudiziari pendenti e all'adempimento degli obblighi di legge relativi alla normativa di settore tenendo conto delle professionalità e delle specializzazioni che si prevede di porre progressivamente a regime nell'ambito del triennio e soprattutto dando piena attuazione all'art 5 c. 6 L.R. 52/2012 con la liquidazione anche del Consorzio Bacino di Padova 2 e l'assorbimento di quota parte del relativo personale unitamente al Consiglio di Bacino “Padova Centro” - all'interno della struttura operativa dell'ente.

Si precisa che il servizio di tesoreria è stato affidato, con decorrenza dal 18.03.2021.

Si evidenzia, ulteriormente, che non è stato movimentato il fondo pluriennale vincolato (FPV) in quanto e non ricorrono le casistiche per la sua movimentazione né per la parte in conto capitale (non risultando iscritte entrate e spese finanziate con entrate in conto capitale) né casistiche previste nella parte corrente riferite all'anno precedente.

## **b) Elenco degli interventi programmati per spese di investimento finanziati col ricorso al debito e con le risorse disponibili**

Le previsioni di spesa in conto capitale per l'acquisto di mobili, arredi, hardware, macchine per ufficio, attrezzature e software ammontano ad euro 27.450,00 per l'annualità 2023 in ragione del previsto trasloco e attivazione di nuova sede in locazione e ad euro 31.450,00 per l'annualità 2024 e 2025 in previsione di dotazione di sede propria. Sono finanziate con l'avanzo di parte corrente dell'esercizio di riferimento, derivante dalle entrate per il contributo per le spese di funzionamento dell'Ente corrisposto dal/i gestore/i del servizio rifiuti.

Si evidenzia, infine, che non sussiste alcuna previsione di ricorso al debito nel triennio 2023 – 2025.

## **c) Nel caso in cui gli stanziamenti riguardanti il fondo pluriennale vincolato comprendono anche investimenti ancora in corso di definizione, le cause che non hanno reso possibile porre in essere la programmazione necessaria alla definizione dei relativi cronoprogrammi**

Questa casistica non esiste.

## **d) Garanzie principali o sussidiarie prestate dall'ente a favore di enti e di altri soggetti ai sensi delle leggi vigenti**

Questa casistica non esiste.

## **e) Oneri e gli impegni finanziari stimati e stanziati in bilancio, derivanti da contratti relativi a strumenti finanziari derivati o da contratti di finanziamento che includono una componente derivata**

# CONSIGLIO DI BACINO “BRENTA PER I RIFIUTI”

L.R. del Veneto n. 52 del 31 dicembre 2012

Sede: Bassano del Grappa (VI) – c/o Sede municipale – via Matteotti, 39 – 36061 Bassano del Grappa (VI)

C.F.: 91051960242

Questa casistica non esiste.

## **f) Elenco dei propri enti ed organismi strumentali**

L'ente non ha enti e/o organismi strumentali.

## **g) Elenco delle partecipazioni possedute con l'indicazione della relativa quota percentuale;**

L'ente non detiene partecipazioni.

## **h) Altre informazioni riguardanti le previsioni, richieste dalla legge o necessarie per l'interpretazione del bilancio**

Per ogni altra informazione si rinvia a quanto descritto nel DUPS 2023-2025 e negli allegati al Bilancio di Previsione Finanziario 2023-2025.

Cittadella, 30.01.2023

IL DIRETTORE f.f

Dott. ssa Giuseppina Cristofani

*(firma digitale)*

Consiglio di Bacino Brenta per i Rifiuti (VI)  
**BILANCIO DI PREVISIONE**  
**ENTRATE 2023**

TITOLO TIPOLOGIA	DENOMINAZIONE	RESIDUI PRESUNTI AL TERMINE DELL'ESERCIZIO PRECEDENTE QUELLO CUI SI RIFERISCE IL BILANCIO		PREVISIONI DEFINITIVE DELL'ANNO PRECEDENTE QUELLO CUI SI RIFERISCE IL BILANCIO <sup>(3)</sup>	PREVISIONI ANNO	PREVISIONI	PREVISIONI
					2023	DELL'ANNO 2024	DELL'ANNO 2025
	Fondo pluriennale vincolato per spese correnti <sup>(1)</sup>		previsioni di competenza	0,00	0,00	0,00	0,00
	Fondo pluriennale vincolato per spese in conto capitale <sup>(1)</sup>		previsioni di competenza	0,00	0,00	0,00	0,00
	Fondo pluriennale vincolato per attività finanziarie		previsioni di competenza	0,00	0,00	0,00	0,00
	Utilizzo avanzo di Amministrazione		previsioni di competenza	0,00	0,00	0,00	0,00
	- di cui avanzo utilizzato anticipatamente <sup>(2)</sup>		previsioni di competenza	0,00	0,00		
	- di cui Utilizzo Fondo anticipazioni di liquidità		previsioni di competenza	0,00	0,00	0,00	0,00
	Fondo di Cassa all'1/1/esercizio di riferimento		previsioni di cassa	417.235,86	427.474,16		
<b>TITOLO 1</b>	<b>Entrate correnti di natura tributaria, contributiva e perequativa</b>						
10101	Tipologia 101: Imposte, tasse e proventi assimilati	0,00	previsione di competenza previsione di cassa	0,00 0,00	0,00 0,00	0,00	0,00
10102	Tipologia 102: Tributi destinati al finanziamento della sanità	0,00	previsione di competenza previsione di cassa	0,00 0,00	0,00 0,00	0,00	0,00
10103	Tipologia 103: Tributi devoluti e regolati alle autonomie speciali	0,00	previsione di competenza previsione di cassa	0,00 0,00	0,00 0,00	0,00	0,00
10104	Tipologia 104: Compartecipazioni di tributi	0,00	previsione di competenza previsione di cassa	0,00 0,00	0,00 0,00	0,00	0,00
10301	Tipologia 301: Fondi perequativi da Amministrazioni Centrali	0,00	previsione di competenza previsione di cassa	0,00 0,00	0,00 0,00	0,00	0,00
10302	Tipologia 302: Fondi perequativi dalla Regione o Provincia autonoma	0,00	previsione di competenza previsione di cassa	0,00 0,00	0,00 0,00	0,00	0,00
<b>10000 Totale TITOLO 1</b>	<b>Entrate correnti di natura tributaria, contributiva e perequativa</b>	<b>0,00</b>	<b>previsione di competenza previsione di cassa</b>	<b>0,00 0,00</b>	<b>0,00 0,00</b>	<b>0,00</b>	<b>0,00</b>
<b>TITOLO 2</b>	<b>Trasferimenti correnti</b>						
20101	Tipologia 101: Trasferimenti correnti da Amministrazioni pubbliche	0,00	previsione di competenza previsione di cassa	0,00 0,00	45.693,00 45.693,00	45.693,00	0,00
20102	Tipologia 102: Trasferimenti correnti da Famiglie	0,00	previsione di competenza previsione di cassa	0,00 0,00	0,00 0,00	0,00	0,00
20103	Tipologia 103: Trasferimenti correnti da Imprese	412.708,50	previsione di competenza previsione di cassa	434.232,75 637.183,15	533.284,00 945.992,50	533.284,00	578.977,00
20104	Tipologia 104: Trasferimenti correnti da Istituzioni Sociali Private	0,00	previsione di competenza previsione di cassa	0,00 0,00	0,00 0,00	0,00	0,00
20105	Tipologia 105: Trasferimenti correnti dall'Unione Europea e dal Resto del Mondo	0,00	previsione di competenza previsione di cassa	0,00 0,00	0,00 0,00	0,00	0,00
<b>20000 Totale TITOLO 2</b>	<b>Trasferimenti correnti</b>	<b>412.708,50</b>	<b>previsione di competenza previsione di cassa</b>	<b>434.232,75 637.183,15</b>	<b>578.977,00 991.685,50</b>	<b>578.977,00</b>	<b>578.977,00</b>
<b>TITOLO 3</b>	<b>Entrate extratributarie</b>						
30100	Tipologia 100: Vendita di beni e servizi e proventi derivanti dalla gestione dei beni	0,00	previsione di competenza previsione di cassa	0,00 0,00	0,00 0,00	0,00	0,00



Consiglio di Bacino Brenta per i Rifiuti (VI)  
**BILANCIO DI PREVISIONE**  
**ENTRATE 2023**

TITOLO TIPOLOGIA	DENOMINAZIONE	RESIDUI PRESUNTI AL TERMINE DELL'ESERCIZIO PRECEDENTE QUELLO CUI SI RIFERISCE IL BILANCIO		PREVISIONI DEFINITIVE DELL'ANNO PRECEDENTE QUELLO CUI SI RIFERISCE IL BILANCIO <sup>(9)</sup>			
					PREVISIONI ANNO 2023	PREVISIONI DELL'ANNO 2024	PREVISIONI DELL'ANNO 2025
30200	Tipologia 200: Proventi derivanti dall'attività di controllo e repressione delle irregolarità e degli illeciti	0,00	previsione di competenza previsione di cassa	0,00 0,00	0,00 0,00	0,00	0,00
30300	Tipologia 300: Interessi attivi	0,00	previsione di competenza previsione di cassa	100,00 100,00	100,00 100,00	100,00	100,00
30400	Tipologia 400: Altre entrate da redditi da capitale	0,00	previsione di competenza previsione di cassa	0,00 0,00	0,00 0,00	0,00	0,00
30500	Tipologia 500: Rimborsi e altre entrate correnti	22.153,83	previsione di competenza previsione di cassa	26.700,00 26.700,00	25.000,00 47.153,83	19.500,00	19.500,00
<b>30000 Totale TITOLO 3</b>	<b>Entrate extratributarie</b>	<b>22.153,83</b>	<b>previsione di competenza previsione di cassa</b>	<b>26.800,00 26.800,00</b>	<b>25.100,00 47.253,83</b>	<b>19.600,00</b>	<b>19.600,00</b>
<b>TITOLO 4</b>	<b>Entrate in conto capitale</b>						
40100	Tipologia 100: Tributi in conto capitale	0,00	previsione di competenza previsione di cassa	0,00 0,00	0,00 0,00	0,00	0,00
40200	Tipologia 200: Contributi agli investimenti	0,00	previsione di competenza previsione di cassa	0,00 0,00	1.450.961,60 1.450.961,60	1.436.961,60	1.436.961,61
40300	Tipologia 300: Altri trasferimenti in conto capitale	0,00	previsione di competenza previsione di cassa	0,00 0,00	0,00 0,00	0,00	0,00
40400	Tipologia 400: Entrate da alienazione di beni materiali e immateriali	0,00	previsione di competenza previsione di cassa	0,00 0,00	0,00 0,00	0,00	0,00
40500	Tipologia 500: Altre entrate in conto capitale	0,00	previsione di competenza previsione di cassa	0,00 0,00	0,00 0,00	0,00	0,00
<b>40000 Totale TITOLO 4</b>	<b>Entrate in conto capitale</b>	<b>0,00</b>	<b>previsione di competenza previsione di cassa</b>	<b>0,00 0,00</b>	<b>1.450.961,60 1.450.961,60</b>	<b>1.436.961,60</b>	<b>1.436.961,61</b>
<b>TITOLO 5</b>	<b>Entrate da riduzione di attività finanziarie</b>						
50100	Tipologia 100: Alienazione di attività finanziarie	0,00	previsione di competenza previsione di cassa	0,00 0,00	0,00 0,00	0,00	0,00
50200	Tipologia 200: Riscossione crediti di breve termine	0,00	previsione di competenza previsione di cassa	0,00 0,00	0,00 0,00	0,00	0,00
50300	Tipologia 300: Riscossione crediti di medio-lungo termine	0,00	previsione di competenza previsione di cassa	0,00 0,00	0,00 0,00	0,00	0,00
50400	Tipologia 400: Altre entrate per riduzione di attività finanziarie	0,00	previsione di competenza previsione di cassa	0,00 0,00	0,00 0,00	0,00	0,00
<b>50000 Totale TITOLO 5</b>	<b>Entrate da riduzione di attività finanziarie</b>	<b>0,00</b>	<b>previsione di competenza previsione di cassa</b>	<b>0,00 0,00</b>	<b>0,00 0,00</b>	<b>0,00</b>	<b>0,00</b>
<b>TITOLO 6</b>	<b>Accensione Prestiti</b>						
60100	Tipologia 100: Emissione di titoli obbligazionari	0,00	previsione di competenza previsione di cassa	0,00 0,00	0,00 0,00	0,00	0,00
60200	Tipologia 200: Accensione prestiti a breve termine	0,00	previsione di competenza previsione di cassa	0,00 0,00	0,00 0,00	0,00	0,00

Consiglio di Bacino Brenta per i Rifiuti (VI)  
**BILANCIO DI PREVISIONE**  
**ENTRATE 2023**

TITOLO TIPOLOGIA	DENOMINAZIONE	RESIDUI PRESUNTI AL TERMINE DELL'ESERCIZIO PRECEDENTE QUELLO CUI SI RIFERISCE IL BILANCIO		PREVISIONI DEFINITIVE DELL'ANNO PRECEDENTE QUELLO CUI SI RIFERISCE IL BILANCIO <sup>(1)</sup>			
					PREVISIONI ANNO 2023	PREVISIONI DELL'ANNO 2024	PREVISIONI DELL'ANNO 2025
<b>60300</b>	<b>Tipologia 300: Accensione mutui e altri finanziamenti a medio lungo termine</b>	0,00	previsione di competenza previsione di cassa	0,00 0,00	0,00 0,00	0,00	0,00
<b>60400</b>	<b>Tipologia 400: Altre forme di indebitamento</b>	0,00	previsione di competenza previsione di cassa	0,00 0,00	0,00 0,00	0,00	0,00
<b>60000 Totale TITOLO 6</b>	<b>Accensione Prestiti</b>	0,00	previsione di competenza previsione di cassa	0,00 0,00	0,00 0,00	0,00	0,00
<b>TITOLO 7</b>	<b>Anticipazioni da istituto tesoriere/cassiere</b>						
<b>70100</b>	<b>Tipologia 100: Anticipazioni da istituto tesoriere/cassiere</b>	0,00	previsione di competenza previsione di cassa	0,00 0,00	0,00 0,00	0,00	0,00
<b>70000 Totale TITOLO 7</b>	<b>Anticipazioni da istituto tesoriere/cassiere</b>	0,00	previsione di competenza previsione di cassa	0,00 0,00	0,00 0,00	0,00	0,00
<b>TITOLO 9</b>	<b>Entrate per conto terzi e partite di giro</b>						
<b>90100</b>	<b>Tipologia 100: Entrate per partite di giro</b>	9.907,75	previsione di competenza previsione di cassa	125.000,00 125.000,00	125.000,00 134.907,75	125.000,00	125.000,00
<b>90200</b>	<b>Tipologia 200: Entrate per conto terzi</b>	0,00	previsione di competenza previsione di cassa	7.000,00 7.018,20	7.000,00 7.000,00	7.000,00	7.000,00
<b>90000 Totale TITOLO 9</b>	<b>Entrate per conto terzi e partite di giro</b>	9.907,75	previsione di competenza previsione di cassa	132.000,00 132.018,20	132.000,00 141.907,75	132.000,00	132.000,00
<b>TOTALE TITOLI</b>		444.770,08	previsione di competenza previsione di cassa	593.032,75 796.001,35	2.187.038,60 2.631.808,68	2.167.538,60	2.167.538,61
<b>TOTALE GENERALE DELLE ENTRATE</b>		444.770,08	previsione di competenza previsione di cassa	593.032,75 1.213.237,21	2.187.038,60 3.059.282,84	2.167.538,60	2.167.538,61

- (1) Se il bilancio di previsione è predisposto prima del 31 dicembre dell'esercizio precedente, indicare la stima degli impegni al 31 dicembre dell'anno in corso di gestione imputati agli esercizi successivi finanziati dal fondo pluriennale vincolato (sia assunti nell'esercizio in corso che negli esercizi precedenti) o, se tale stima non risulti possibile, l'importo delle previsioni definitive di spesa del fondo pluriennale vincolato del bilancio dell'esercizio in corso di gestione. Se il bilancio di previsione è approvato dopo il 31 dicembre, indicare l'importo degli impegni assunti negli precedenti con imputazione agli esercizi successivi determinato sulla base di dati di preconsuntivo.
- (2) Indicare l'importo dell'utilizzo della parte vincolata del risultato di amministrazione determinato nell'Allegato a) Risultato presunto di amministrazione (All a) Ris amm Pres). A seguito dell'approvazione del rendiconto è possibile utilizzare la quota libera del risultato di amministrazione. In attuazione di quanto previsto dall'art. 187, comma 3, del TUEL e dell'art. 42, comma 8, del DLgs 118/2011, 8. le quote del risultato di amministrazione presunto dell'esercizio precedente costituite da accantonamenti risultanti dall'ultimo consuntivo approvato o derivanti da fondi vincolati possono essere applicate al primo esercizio del bilancio di previsione per il finanziamento delle finalità cui sono destinate.

Consiglio di Bacino Brenta per i Rifiuti (VI)  
**BILANCIO DI PREVISIONE**  
**SPESE 2023**

MISSIONE, PROGRAMMA, TITOLO	DENOMINAZIONE	RESIDUI PRESUNTI AL TERMINE DELL'ESERCIZIO PRECEDENTE QUELLO CUI SI RIFERISCE IL BILANCIO	PREVISIONI DEFINITIVE DELL'ANNO PRECEDENTE QUELLO CUI SI RIFERISCE IL BILANCIO <sup>(2)</sup>	PREVISIONI ANNO 2023	PREVISIONI DELL'ANNO 2024	PREVISIONI DELL'ANNO 2025
<b>DISAVANZO DI AMMINISTRAZIONE <sup>(1)</sup></b>				0,00	0,00	0,00
<b>DISAVANZO DERIVANTE DA DEBITO AUTORIZZATO E NON CONTRATTO <sup>(2)</sup></b>				0,00	0,00	0,00
<b>MISSIONE 01 Servizi istituzionali, generali e di gestione</b>						
<b>01 01 Programma</b>	<b>01 Organi istituzionali</b>					
	Titolo 1 Spese correnti	2.000,00	previsione di competenza di cui già impegnato* di cui fondo pluriennale vincolato	12.000,00 0,00 0,00	22.699,01 0,00 0,00	22.596,06 0,00 0,00
	Titolo 2 Spese in conto capitale	0,00	previsione di competenza di cui già impegnato* di cui fondo pluriennale vincolato	0,00 0,00 0,00	0,00 0,00 0,00	0,00 0,00 0,00
	Titolo 3 Spese per incremento attività finanziarie	0,00	previsione di competenza di cui già impegnato* di cui fondo pluriennale vincolato	0,00 0,00 0,00	0,00 0,00 0,00	0,00 0,00 0,00
	Titolo 4 Rimborso Prestiti	0,00	previsione di competenza di cui già impegnato* di cui fondo pluriennale vincolato	0,00 0,00 0,00	0,00 0,00 0,00	0,00 0,00 0,00
<b>Totale programma 01 Organi istituzionali</b>		<b>2.000,00</b>	previsione di competenza di cui già impegnato* di cui fondo pluriennale vincolato previsione di cassa	<b>12.000,00</b> <b>0,00</b> <b>0,00</b> <b>12.000,00</b>	<b>22.699,01</b> <b>0,00</b> <b>0,00</b> <b>24.699,01</b>	<b>22.596,06</b> <b>0,00</b> <b>0,00</b> <b>22.596,06</b>
<b>01 02 Programma</b>	<b>02 Segreteria generale</b>					
	Titolo 1 Spese correnti	44.424,69	previsione di competenza di cui già impegnato* di cui fondo pluriennale vincolato	132.200,00 0,00 0,00	200.000,99 0,00 0,00	206.603,94 0,00 0,00
	Titolo 2 Spese in conto capitale	0,00	previsione di competenza di cui già impegnato* di cui fondo pluriennale vincolato	0,00 0,00 0,00	0,00 0,00 0,00	0,00 0,00 0,00
	Titolo 3 Spese per incremento attività finanziarie	0,00	previsione di competenza di cui già impegnato* di cui fondo pluriennale vincolato	0,00 0,00 0,00	0,00 0,00 0,00	0,00 0,00 0,00
	Titolo 4 Rimborso Prestiti	0,00	previsione di competenza di cui già impegnato* di cui fondo pluriennale vincolato	0,00 0,00 0,00	0,00 0,00 0,00	0,00 0,00 0,00
<b>Totale programma 02 Segreteria generale</b>		<b>44.424,69</b>	previsione di competenza di cui già impegnato* di cui fondo pluriennale vincolato previsione di cassa	<b>132.200,00</b> <b>0,00</b> <b>0,00</b> <b>186.240,38</b>	<b>200.000,99</b> <b>0,00</b> <b>0,00</b> <b>244.425,68</b>	<b>206.603,94</b> <b>0,00</b> <b>0,00</b> <b>206.603,94</b>
<b>01 03 Programma</b>	<b>03 Gestione economica, finanziaria, programmazione, provveditorato</b>					
	Titolo 1 Spese correnti	32.275,48	previsione di competenza di cui già impegnato* di cui fondo pluriennale vincolato	95.850,00 0,00 0,00	125.100,00 0,00 0,00	95.100,00 0,00 0,00
	Titolo 2 Spese in conto capitale	0,00	previsione di competenza di cui già impegnato* di cui fondo pluriennale vincolato	104.722,02 8.255,75 0,00	157.375,48 17.450,00 0,00	21.450,00 21.450,00 0,00

Consiglio di Bacino Brenta per i Rifiuti (VI)  
**BILANCIO DI PREVISIONE**  
**SPESE 2023**

MISSIONE, PROGRAMMA, TITOLO	DENOMINAZIONE	RESIDUI PRESUNTI AL TERMINE DELL'ESERCIZIO PRECEDENTE QUELLO CUI SI RIFERISCE IL BILANCIO		PREVISIONI DEFINITIVE DELL'ANNO PRECEDENTE QUELLO CUI SI RIFERISCE IL BILANCIO (2)	PREVISIONI ANNO 2023	PREVISIONI DELL'ANNO 2024	PREVISIONI DELL'ANNO 2025
	Titolo 3 Spese per incremento attività finanziarie	0,00	previsione di cassa previsione di competenza di cui già impegnato* di cui fondo pluriennale vincolato	8.255,75 0,00 0,00 0,00	17.450,00 0,00 0,00 0,00	0,00 0,00 0,00 0,00	0,00 0,00 0,00 0,00
	Titolo 4 Rimborso Prestiti	0,00	previsione di competenza di cui già impegnato* di cui fondo pluriennale vincolato previsione di cassa	0,00 0,00 0,00 0,00	0,00 0,00 0,00 0,00	0,00 0,00 0,00 0,00	0,00 0,00 0,00 0,00
<b>Totale programma 03 Gestione economica, finanziaria, programmazione, provveditorato</b>		<b>32.275,48</b>	previsione di competenza di cui già impegnato* di cui fondo pluriennale vincolato previsione di cassa	<b>104.105,75</b> <b>0,00</b> <b>0,00</b> <b>112.977,77</b>	<b>142.550,00</b> <b>0,00</b> <b>0,00</b> <b>174.825,48</b>	<b>116.550,00</b> <b>0,00</b> <b>0,00</b> <b>0,00</b>	<b>116.550,00</b> <b>0,00</b> <b>0,00</b> <b>0,00</b>
<b>01 04 Programma</b>	<b>04 Gestione delle entrate tributarie e servizi fiscali</b>						
	Titolo 1 Spese correnti	0,00	previsione di competenza di cui già impegnato* di cui fondo pluriennale vincolato previsione di cassa	0,00 0,00 0,00 0,00	0,00 0,00 0,00 0,00	0,00 0,00 0,00 0,00	0,00 0,00 0,00 0,00
	Titolo 2 Spese in conto capitale	0,00	previsione di competenza di cui già impegnato* di cui fondo pluriennale vincolato previsione di cassa	0,00 0,00 0,00 0,00	0,00 0,00 0,00 0,00	0,00 0,00 0,00 0,00	0,00 0,00 0,00 0,00
	Titolo 3 Spese per incremento attività finanziarie	0,00	previsione di competenza di cui già impegnato* di cui fondo pluriennale vincolato previsione di cassa	0,00 0,00 0,00 0,00	0,00 0,00 0,00 0,00	0,00 0,00 0,00 0,00	0,00 0,00 0,00 0,00
	Titolo 4 Rimborso Prestiti	0,00	previsione di competenza di cui già impegnato* di cui fondo pluriennale vincolato previsione di cassa	0,00 0,00 0,00 0,00	0,00 0,00 0,00 0,00	0,00 0,00 0,00 0,00	0,00 0,00 0,00 0,00
<b>Totale programma 04 Gestione delle entrate tributarie e servizi fiscali</b>		<b>0,00</b>	previsione di competenza di cui già impegnato* di cui fondo pluriennale vincolato previsione di cassa	<b>0,00</b> <b>0,00</b> <b>0,00</b> <b>0,00</b>	<b>0,00</b> <b>0,00</b> <b>0,00</b> <b>0,00</b>	<b>0,00</b> <b>0,00</b> <b>0,00</b> <b>0,00</b>	<b>0,00</b> <b>0,00</b> <b>0,00</b> <b>0,00</b>
<b>01 05 Programma</b>	<b>05 Gestione dei beni demaniali e patrimoniali</b>						
	Titolo 1 Spese correnti	0,00	previsione di competenza di cui già impegnato* di cui fondo pluriennale vincolato previsione di cassa	0,00 0,00 0,00 0,00	0,00 0,00 0,00 0,00	0,00 0,00 0,00 0,00	0,00 0,00 0,00 0,00
	Titolo 2 Spese in conto capitale	0,00	previsione di competenza di cui già impegnato* di cui fondo pluriennale vincolato previsione di cassa	0,00 0,00 0,00 0,00	0,00 0,00 0,00 0,00	0,00 0,00 0,00 0,00	0,00 0,00 0,00 0,00
	Titolo 3 Spese per incremento attività finanziarie	0,00	previsione di competenza di cui già impegnato* di cui fondo pluriennale vincolato previsione di cassa	0,00 0,00 0,00 0,00	0,00 0,00 0,00 0,00	0,00 0,00 0,00 0,00	0,00 0,00 0,00 0,00
	Titolo 4 Rimborso Prestiti	0,00	previsione di competenza di cui già impegnato* di cui fondo pluriennale vincolato previsione di cassa	0,00 0,00 0,00 0,00	0,00 0,00 0,00 0,00	0,00 0,00 0,00 0,00	0,00 0,00 0,00 0,00
<b>Totale programma 05 Gestione dei beni demaniali e patrimoniali</b>		<b>0,00</b>	previsione di competenza di cui già impegnato* di cui fondo pluriennale vincolato previsione di cassa	<b>0,00</b> <b>0,00</b> <b>0,00</b> <b>0,00</b>	<b>0,00</b> <b>0,00</b> <b>0,00</b> <b>0,00</b>	<b>0,00</b> <b>0,00</b> <b>0,00</b> <b>0,00</b>	<b>0,00</b> <b>0,00</b> <b>0,00</b> <b>0,00</b>

Consiglio di Bacino Brenta per i Rifiuti (VI)  
**BILANCIO DI PREVISIONE**  
**SPESE 2023**

MISSIONE, PROGRAMMA, TITOLO	DENOMINAZIONE	RESIDUI PRESUNTI AL TERMINE DELL'ESERCIZIO PRECEDENTE QUELLO CUI SI RIFERISCE IL BILANCIO	PREVISIONI DEFINITIVE DELL'ANNO PRECEDENTE QUELLO CUI SI RIFERISCE IL BILANCIO <sup>(2)</sup>	PREVISIONI ANNO 2023	PREVISIONI DELL'ANNO 2024	PREVISIONI DELL'ANNO 2025
<b>01 06 Programma</b>	<b>06 Ufficio tecnico</b>					
	Titolo 1 Spese correnti	3.564,01	previsione di competenza di cui già impegnato* di cui fondo pluriennale vincolato previsione di cassa	62.300,00 0,00 62.300,00	112.000,00 0,00 115.564,01	112.000,00 0,00 0,00
	Titolo 2 Spese in conto capitale	0,00	previsione di competenza di cui già impegnato* di cui fondo pluriennale vincolato previsione di cassa	0,00 0,00 0,00	0,00 0,00 0,00	0,00 0,00 0,00
	Titolo 3 Spese per incremento attività finanziarie	0,00	previsione di competenza di cui già impegnato* di cui fondo pluriennale vincolato previsione di cassa	0,00 0,00 0,00	0,00 0,00 0,00	0,00 0,00 0,00
	Titolo 4 Rimborso Prestiti	0,00	previsione di competenza di cui già impegnato* di cui fondo pluriennale vincolato previsione di cassa	0,00 0,00 0,00	0,00 0,00 0,00	0,00 0,00 0,00
	<b>Totale programma 06 Ufficio tecnico</b>	<b>3.564,01</b>	previsione di competenza di cui già impegnato* di cui fondo pluriennale vincolato previsione di cassa	<b>62.300,00</b> <b>0,00</b> <b>62.300,00</b>	<b>112.000,00</b> <b>0,00</b> <b>115.564,01</b>	<b>112.000,00</b> <b>0,00</b> <b>0,00</b>
<b>01 07 Programma</b>	<b>07 Elezioni e consultazioni popolari - Anagrafe e stato civile</b>					
	Titolo 1 Spese correnti	0,00	previsione di competenza di cui già impegnato* di cui fondo pluriennale vincolato previsione di cassa	0,00 0,00 0,00	0,00 0,00 0,00	0,00 0,00 0,00
	Titolo 2 Spese in conto capitale	0,00	previsione di competenza di cui già impegnato* di cui fondo pluriennale vincolato previsione di cassa	0,00 0,00 0,00	0,00 0,00 0,00	0,00 0,00 0,00
	Titolo 3 Spese per incremento attività finanziarie	0,00	previsione di competenza di cui già impegnato* di cui fondo pluriennale vincolato previsione di cassa	0,00 0,00 0,00	0,00 0,00 0,00	0,00 0,00 0,00
	Titolo 4 Rimborso Prestiti	0,00	previsione di competenza di cui già impegnato* di cui fondo pluriennale vincolato previsione di cassa	0,00 0,00 0,00	0,00 0,00 0,00	0,00 0,00 0,00
	<b>Totale programma 07 Elezioni e consultazioni popolari - Anagrafe e stato civile</b>	<b>0,00</b>	previsione di competenza di cui già impegnato* di cui fondo pluriennale vincolato previsione di cassa	<b>0,00</b> <b>0,00</b> <b>0,00</b>	<b>0,00</b> <b>0,00</b> <b>0,00</b>	<b>0,00</b> <b>0,00</b> <b>0,00</b>
<b>01 08 Programma</b>	<b>08 Statistica e sistemi informativi</b>					
	Titolo 1 Spese correnti	7.032,90	previsione di competenza di cui già impegnato* di cui fondo pluriennale vincolato previsione di cassa	12.500,00 0,00 20.269,50	27.000,00 9.581,88 34.032,90	25.000,00 1.218,78 0,00
	Titolo 2 Spese in conto capitale	0,00	previsione di competenza di cui già impegnato* di cui fondo pluriennale vincolato previsione di cassa	5.500,00 0,00 10.136,00	10.000,00 0,00 10.000,00	10.000,00 0,00 0,00
	Titolo 3 Spese per incremento attività finanziarie	0,00	previsione di competenza di cui già impegnato* di cui fondo pluriennale vincolato previsione di cassa	0,00 0,00 0,00	0,00 0,00 0,00	0,00 0,00 0,00

Consiglio di Bacino Brenta per i Rifiuti (VI)  
**BILANCIO DI PREVISIONE**  
**SPESE 2023**

MISSIONE, PROGRAMMA, TITOLO	DENOMINAZIONE	RESIDUI PRESUNTI AL TERMINE DELL'ESERCIZIO PRECEDENTE QUELLO CUI SI RIFERISCE IL BILANCIO		PREVISIONI DEFINITIVE DELL'ANNO PRECEDENTE QUELLO CUI SI RIFERISCE IL BILANCIO (2)	PREVISIONI ANNO 2023	PREVISIONI DELL'ANNO 2024	PREVISIONI DELL'ANNO 2025
	Titolo 4 Rimborso Prestiti	0,00	previsione di competenza di cui già impegnato* di cui fondo pluriennale vincolato previsione di cassa	0,00 0,00 0,00 0,00	0,00 0,00 0,00 0,00	0,00 0,00 0,00 0,00	0,00 0,00 0,00 0,00
	<b>Totale programma 08 Statistica e sistemi informativi</b>	<b>7.032,90</b>	previsione di competenza di cui già impegnato* di cui fondo pluriennale vincolato previsione di cassa	<b>18.000,00</b> <b>0,00</b> <b>0,00</b> <b>0,00</b>	<b>37.000,00</b> <b>9.581,88</b> <b>0,00</b> <b>44.032,90</b>	<b>35.000,00</b> <b>1.218,78</b> <b>0,00</b> <b>0,00</b>	<b>30.000,00</b> <b>6.098,78</b> <b>0,00</b> <b>0,00</b>
<b>01 09 Programma</b>	<b>09 Assistenza tecnico-amministrativa agli enti locali</b>						
	Titolo 1 Spese correnti	0,00	previsione di competenza di cui già impegnato* di cui fondo pluriennale vincolato previsione di cassa	0,00 0,00 0,00 0,00	0,00 0,00 0,00 0,00	0,00 0,00 0,00 0,00	0,00 0,00 0,00 0,00
	Titolo 2 Spese in conto capitale	0,00	previsione di competenza di cui già impegnato* di cui fondo pluriennale vincolato previsione di cassa	0,00 0,00 0,00 0,00	0,00 0,00 0,00 0,00	0,00 0,00 0,00 0,00	0,00 0,00 0,00 0,00
	Titolo 3 Spese per incremento attività finanziarie	0,00	previsione di competenza di cui già impegnato* di cui fondo pluriennale vincolato previsione di cassa	0,00 0,00 0,00 0,00	0,00 0,00 0,00 0,00	0,00 0,00 0,00 0,00	0,00 0,00 0,00 0,00
	Titolo 4 Rimborso Prestiti	0,00	previsione di competenza di cui già impegnato* di cui fondo pluriennale vincolato previsione di cassa	0,00 0,00 0,00 0,00	0,00 0,00 0,00 0,00	0,00 0,00 0,00 0,00	0,00 0,00 0,00 0,00
	<b>Totale programma 09 Assistenza tecnico-amministrativa agli enti locali</b>	<b>0,00</b>	previsione di competenza di cui già impegnato* di cui fondo pluriennale vincolato previsione di cassa	<b>0,00</b> <b>0,00</b> <b>0,00</b> <b>0,00</b>	<b>0,00</b> <b>0,00</b> <b>0,00</b> <b>0,00</b>	<b>0,00</b> <b>0,00</b> <b>0,00</b> <b>0,00</b>	<b>0,00</b> <b>0,00</b> <b>0,00</b> <b>0,00</b>
<b>01 10 Programma</b>	<b>10 Risorse umane</b>						
	Titolo 1 Spese correnti	0,00	previsione di competenza di cui già impegnato* di cui fondo pluriennale vincolato previsione di cassa	4.500,00 0,00 0,00 4.500,00	10.000,00 0,00 0,00 10.000,00	10.000,00 0,00 0,00 0,00	10.000,00 0,00 0,00 0,00
	Titolo 2 Spese in conto capitale	0,00	previsione di competenza di cui già impegnato* di cui fondo pluriennale vincolato previsione di cassa	0,00 0,00 0,00 0,00	0,00 0,00 0,00 0,00	0,00 0,00 0,00 0,00	0,00 0,00 0,00 0,00
	Titolo 3 Spese per incremento attività finanziarie	0,00	previsione di competenza di cui già impegnato* di cui fondo pluriennale vincolato previsione di cassa	0,00 0,00 0,00 0,00	0,00 0,00 0,00 0,00	0,00 0,00 0,00 0,00	0,00 0,00 0,00 0,00
	Titolo 4 Rimborso Prestiti	0,00	previsione di competenza di cui già impegnato* di cui fondo pluriennale vincolato previsione di cassa	0,00 0,00 0,00 0,00	0,00 0,00 0,00 0,00	0,00 0,00 0,00 0,00	0,00 0,00 0,00 0,00
	<b>Totale programma 10 Risorse umane</b>	<b>0,00</b>	previsione di competenza di cui già impegnato* di cui fondo pluriennale vincolato previsione di cassa	<b>4.500,00</b> <b>0,00</b> <b>0,00</b> <b>4.500,00</b>	<b>10.000,00</b> <b>0,00</b> <b>0,00</b> <b>10.000,00</b>	<b>10.000,00</b> <b>0,00</b> <b>0,00</b> <b>0,00</b>	<b>10.000,00</b> <b>0,00</b> <b>0,00</b> <b>0,00</b>
<b>01 11 Programma</b>	<b>11 Altri servizi generali</b>						
	Titolo 1 Spese correnti	17.984,00	previsione di competenza di cui già impegnato* di cui fondo pluriennale vincolato previsione di cassa	76.000,00 0,00 0,00 83.500,00	59.500,00 0,00 0,00 77.484,00	44.500,00 0,00 0,00 0,00	44.500,00 0,00 0,00 0,00

Consiglio di Bacino Brenta per i Rifiuti (VI)  
**BILANCIO DI PREVISIONE**  
**SPESE 2023**

MISSIONE, PROGRAMMA, TITOLO	DENOMINAZIONE	RESIDUI PRESUNTI AL TERMINE DELL'ESERCIZIO PRECEDENTE QUELLO CUI SI RIFERISCE IL BILANCIO		PREVISIONI DEFINITIVE DELL'ANNO PRECEDENTE QUELLO CUI SI RIFERISCE IL BILANCIO <sup>(2)</sup>	PREVISIONI ANNO 2023	PREVISIONI DELL'ANNO 2024	PREVISIONI DELL'ANNO 2025
	Titolo 2 Spese in conto capitale	0,00	previsione di competenza di cui già impegnato*	0,00	0,00	0,00	0,00
			di cui fondo pluriennale vincolato		0,00	0,00	0,00
			previsione di cassa	0,00	0,00	0,00	0,00
	Titolo 3 Spese per incremento attività finanziarie	0,00	previsione di competenza di cui già impegnato*	0,00	0,00	0,00	0,00
			di cui fondo pluriennale vincolato		0,00	0,00	0,00
			previsione di cassa	0,00	0,00	0,00	0,00
	Titolo 4 Rimborso Prestiti	0,00	previsione di competenza di cui già impegnato*	0,00	0,00	0,00	0,00
			di cui fondo pluriennale vincolato		0,00	0,00	0,00
			previsione di cassa	0,00	0,00	0,00	0,00
	<b>Totale programma 11 Altri servizi generali</b>	<b>17.984,00</b>	previsione di competenza di cui già impegnato*	<b>76.000,00</b>	<b>59.500,00</b>	<b>44.500,00</b>	<b>44.500,00</b>
			di cui fondo pluriennale vincolato		<b>0,00</b>	<b>0,00</b>	<b>0,00</b>
			previsione di cassa	<b>83.500,00</b>	<b>77.484,00</b>	<b>0,00</b>	<b>0,00</b>
<b>TOTALE MISSIONE 01</b>	<b>Servizi istituzionali, generali e di gestione</b>	<b>107.281,08</b>	previsione di competenza di cui già impegnato*	<b>409.105,75</b>	<b>583.750,00</b>	<b>547.250,00</b>	<b>542.250,00</b>
			di cui fondo pluriennale vincolato		<b>9.581,88</b>	<b>1.218,78</b>	<b>6.098,78</b>
			previsione di cassa	<b>0,00</b>	<b>0,00</b>	<b>0,00</b>	<b>0,00</b>
				<b>491.923,65</b>	<b>691.031,08</b>		
<b>MISSIONE 02 Giustizia</b>							
<b>02 01 Programma 01 Uffici giudiziari</b>							
	Titolo 1 Spese correnti	0,00	previsione di competenza di cui già impegnato*	0,00	0,00	0,00	0,00
			di cui fondo pluriennale vincolato		0,00	0,00	0,00
			previsione di cassa	0,00	0,00	0,00	0,00
	Titolo 2 Spese in conto capitale	0,00	previsione di competenza di cui già impegnato*	0,00	0,00	0,00	0,00
			di cui fondo pluriennale vincolato		0,00	0,00	0,00
			previsione di cassa	0,00	0,00	0,00	0,00
	Titolo 3 Spese per incremento attività finanziarie	0,00	previsione di competenza di cui già impegnato*	0,00	0,00	0,00	0,00
			di cui fondo pluriennale vincolato		0,00	0,00	0,00
			previsione di cassa	0,00	0,00	0,00	0,00
	Titolo 4 Rimborso Prestiti	0,00	previsione di competenza di cui già impegnato*	0,00	0,00	0,00	0,00
			di cui fondo pluriennale vincolato		0,00	0,00	0,00
			previsione di cassa	0,00	0,00	0,00	0,00
	<b>Totale programma 01 Uffici giudiziari</b>	<b>0,00</b>	previsione di competenza di cui già impegnato*	<b>0,00</b>	<b>0,00</b>	<b>0,00</b>	<b>0,00</b>
			di cui fondo pluriennale vincolato		<b>0,00</b>	<b>0,00</b>	<b>0,00</b>
			previsione di cassa	<b>0,00</b>	<b>0,00</b>	<b>0,00</b>	<b>0,00</b>
<b>02 02 Programma 02 Casa circondariale e altri servizi</b>							
	Titolo 1 Spese correnti	0,00	previsione di competenza di cui già impegnato*	0,00	0,00	0,00	0,00
			di cui fondo pluriennale vincolato		0,00	0,00	0,00
			previsione di cassa	0,00	0,00	0,00	0,00
	Titolo 2 Spese in conto capitale	0,00	previsione di competenza di cui già impegnato*	0,00	0,00	0,00	0,00
			di cui fondo pluriennale vincolato		0,00	0,00	0,00
			previsione di cassa	0,00	0,00	0,00	0,00
	Titolo 3 Spese per incremento attività finanziarie	0,00	previsione di competenza di cui già impegnato*	0,00	0,00	0,00	0,00
			di cui fondo pluriennale vincolato		0,00	0,00	0,00
			previsione di cassa	0,00	0,00	0,00	0,00
	Titolo 4 Rimborso Prestiti	0,00	previsione di competenza	0,00	0,00	0,00	0,00

Consiglio di Bacino Brenta per i Rifiuti (VI)  
**BILANCIO DI PREVISIONE**  
**SPESE 2023**

MISSIONE, PROGRAMMA, TITOLO	DENOMINAZIONE	RESIDUI PRESUNTI AL TERMINE DELL'ESERCIZIO PRECEDENTE QUELLO CUI SI RIFERISCE IL BILANCIO		PREVISIONI DEFINITIVE DELL'ANNO PRECEDENTE QUELLO CUI SI RIFERISCE IL BILANCIO (2)	PREVISIONI ANNO 2023	PREVISIONI DELL'ANNO 2024	PREVISIONI DELL'ANNO 2025
				di cui già impegnato*			
				di cui fondo pluriennale vincolato			
				previsione di cassa	0,00	0,00	0,00
					0,00	0,00	0,00
<b>Totale programma 02 Casa circondariale e altri servizi</b>		<b>0,00</b>		previsione di competenza	<b>0,00</b>	<b>0,00</b>	<b>0,00</b>
				di cui già impegnato*	<b>0,00</b>	<b>0,00</b>	<b>0,00</b>
				di cui fondo pluriennale vincolato	<b>0,00</b>	<b>0,00</b>	<b>0,00</b>
				previsione di cassa	<b>0,00</b>	<b>0,00</b>	<b>0,00</b>
<b>TOTALE MISSIONE 02 Giustizia</b>		<b>0,00</b>		previsione di competenza	<b>0,00</b>	<b>0,00</b>	<b>0,00</b>
				di cui già impegnato*	<b>0,00</b>	<b>0,00</b>	<b>0,00</b>
				di cui fondo pluriennale vincolato	<b>0,00</b>	<b>0,00</b>	<b>0,00</b>
				previsione di cassa	<b>0,00</b>	<b>0,00</b>	<b>0,00</b>
<b>MISSIONE 03 Ordine pubblico e sicurezza</b>					<b>0,00</b>	<b>0,00</b>	<b>0,00</b>
<b>03 01 Programma 01 Polizia locale e amministrativa</b>							
	Titolo 1 Spese correnti	0,00		previsione di competenza	0,00	0,00	0,00
				di cui già impegnato*		0,00	0,00
				di cui fondo pluriennale vincolato	0,00	0,00	0,00
				previsione di cassa	0,00	0,00	0,00
	Titolo 2 Spese in conto capitale	0,00		previsione di competenza	0,00	0,00	0,00
				di cui già impegnato*		0,00	0,00
				di cui fondo pluriennale vincolato	0,00	0,00	0,00
				previsione di cassa	0,00	0,00	0,00
	Titolo 3 Spese per incremento attività finanziarie	0,00		previsione di competenza	0,00	0,00	0,00
				di cui già impegnato*		0,00	0,00
				di cui fondo pluriennale vincolato	0,00	0,00	0,00
				previsione di cassa	0,00	0,00	0,00
	Titolo 4 Rimborso Prestiti	0,00		previsione di competenza	0,00	0,00	0,00
				di cui già impegnato*		0,00	0,00
				di cui fondo pluriennale vincolato	0,00	0,00	0,00
				previsione di cassa	0,00	0,00	0,00
<b>Totale programma 01 Polizia locale e amministrativa</b>		<b>0,00</b>		previsione di competenza	<b>0,00</b>	<b>0,00</b>	<b>0,00</b>
				di cui già impegnato*	<b>0,00</b>	<b>0,00</b>	<b>0,00</b>
				di cui fondo pluriennale vincolato	<b>0,00</b>	<b>0,00</b>	<b>0,00</b>
				previsione di cassa	<b>0,00</b>	<b>0,00</b>	<b>0,00</b>
<b>03 02 Programma 02 Sistema integrato di sicurezza urbana</b>							
	Titolo 1 Spese correnti	0,00		previsione di competenza	0,00	0,00	0,00
				di cui già impegnato*		0,00	0,00
				di cui fondo pluriennale vincolato	0,00	0,00	0,00
				previsione di cassa	0,00	0,00	0,00
	Titolo 2 Spese in conto capitale	0,00		previsione di competenza	0,00	0,00	0,00
				di cui già impegnato*		0,00	0,00
				di cui fondo pluriennale vincolato	0,00	0,00	0,00
				previsione di cassa	0,00	0,00	0,00
	Titolo 3 Spese per incremento attività finanziarie	0,00		previsione di competenza	0,00	0,00	0,00
				di cui già impegnato*		0,00	0,00
				di cui fondo pluriennale vincolato	0,00	0,00	0,00
				previsione di cassa	0,00	0,00	0,00
	Titolo 4 Rimborso Prestiti	0,00		previsione di competenza	0,00	0,00	0,00
				di cui già impegnato*		0,00	0,00
				di cui fondo pluriennale vincolato	0,00	0,00	0,00
				previsione di cassa	0,00	0,00	0,00
<b>Totale programma 02 Sistema integrato di sicurezza urbana</b>		<b>0,00</b>		previsione di competenza	<b>0,00</b>	<b>0,00</b>	<b>0,00</b>
				di cui già impegnato*	<b>0,00</b>	<b>0,00</b>	<b>0,00</b>
				di cui fondo pluriennale vincolato	<b>0,00</b>	<b>0,00</b>	<b>0,00</b>
				previsione di cassa	<b>0,00</b>	<b>0,00</b>	<b>0,00</b>
<b>TOTALE MISSIONE 03 Ordine pubblico e sicurezza</b>		<b>0,00</b>		previsione di competenza	<b>0,00</b>	<b>0,00</b>	<b>0,00</b>
				di cui già impegnato*	<b>0,00</b>	<b>0,00</b>	<b>0,00</b>



Consiglio di Bacino Brenta per i Rifiuti (VI)  
**BILANCIO DI PREVISIONE**  
**SPESE 2023**

MISSIONE, PROGRAMMA, TITOLO	DENOMINAZIONE	RESIDUI PRESUNTI AL TERMINE DELL'ESERCIZIO PRECEDENTE QUELLO CUI SI RIFERISCE IL BILANCIO		PREVISIONI DEFINITIVE DELL'ANNO PRECEDENTE QUELLO CUI SI RIFERISCE IL BILANCIO <sup>(2)</sup>	PREVISIONI ANNO 2023	PREVISIONI DELL'ANNO 2024	PREVISIONI DELL'ANNO 2025
				di cui fondo pluriennale vincolato	<b>0,00</b>	<b>0,00</b>	<b>0,00</b>
				previsione di cassa	<b>0,00</b>	<b>0,00</b>	<b>0,00</b>
<b>MISSIONE 04 Istruzione e diritto allo studio</b>							
<b>04 01 Programma</b>	<b>01 Istruzione prescolastica</b>						
	Titolo 1 Spese correnti	0,00	previsione di competenza di cui già impegnato*	0,00	0,00	0,00	0,00
			di cui fondo pluriennale vincolato				
			previsione di cassa	0,00	0,00	0,00	0,00
	Titolo 2 Spese in conto capitale	0,00	previsione di competenza di cui già impegnato*	0,00	0,00	0,00	0,00
			di cui fondo pluriennale vincolato				
			previsione di cassa	0,00	0,00	0,00	0,00
	Titolo 3 Spese per incremento attività finanziarie	0,00	previsione di competenza di cui già impegnato*	0,00	0,00	0,00	0,00
			di cui fondo pluriennale vincolato				
			previsione di cassa	0,00	0,00	0,00	0,00
	Titolo 4 Rimborso Prestiti	0,00	previsione di competenza di cui già impegnato*	0,00	0,00	0,00	0,00
			di cui fondo pluriennale vincolato				
			previsione di cassa	0,00	0,00	0,00	0,00
<b>Totale programma 01 Istruzione prescolastica</b>		<b>0,00</b>	previsione di competenza di cui già impegnato*	<b>0,00</b>	<b>0,00</b>	<b>0,00</b>	<b>0,00</b>
			di cui fondo pluriennale vincolato				
			previsione di cassa	<b>0,00</b>	<b>0,00</b>	<b>0,00</b>	<b>0,00</b>
<b>04 02 Programma</b>	<b>02 Altri ordini di istruzione</b>						
	Titolo 1 Spese correnti	0,00	previsione di competenza di cui già impegnato*	0,00	0,00	0,00	0,00
			di cui fondo pluriennale vincolato				
			previsione di cassa	0,00	0,00	0,00	0,00
	Titolo 2 Spese in conto capitale	0,00	previsione di competenza di cui già impegnato*	0,00	0,00	0,00	0,00
			di cui fondo pluriennale vincolato				
			previsione di cassa	0,00	0,00	0,00	0,00
	Titolo 3 Spese per incremento attività finanziarie	0,00	previsione di competenza di cui già impegnato*	0,00	0,00	0,00	0,00
			di cui fondo pluriennale vincolato				
			previsione di cassa	0,00	0,00	0,00	0,00
	Titolo 4 Rimborso Prestiti	0,00	previsione di competenza di cui già impegnato*	0,00	0,00	0,00	0,00
			di cui fondo pluriennale vincolato				
			previsione di cassa	0,00	0,00	0,00	0,00
<b>Totale programma 02 Altri ordini di istruzione</b>		<b>0,00</b>	previsione di competenza di cui già impegnato*	<b>0,00</b>	<b>0,00</b>	<b>0,00</b>	<b>0,00</b>
			di cui fondo pluriennale vincolato				
			previsione di cassa	<b>0,00</b>	<b>0,00</b>	<b>0,00</b>	<b>0,00</b>
<b>04 04 Programma</b>	<b>04 Istruzione universitaria</b>						
	Titolo 1 Spese correnti	0,00	previsione di competenza di cui già impegnato*	0,00	0,00	0,00	0,00
			di cui fondo pluriennale vincolato				
			previsione di cassa	0,00	0,00	0,00	0,00
	Titolo 2 Spese in conto capitale	0,00	previsione di competenza di cui già impegnato*	0,00	0,00	0,00	0,00
			di cui fondo pluriennale vincolato				
			previsione di cassa	0,00	0,00	0,00	0,00
	Titolo 3 Spese per incremento attività finanziarie	0,00	previsione di competenza	0,00	0,00	0,00	0,00

Consiglio di Bacino Brenta per i Rifiuti (VI)  
**BILANCIO DI PREVISIONE**  
**SPESE 2023**

MISSIONE, PROGRAMMA, TITOLO	DENOMINAZIONE	RESIDUI PRESUNTI AL TERMINE DELL'ESERCIZIO PRECEDENTE QUELLO CUI SI RIFERISCE IL BILANCIO		PREVISIONI DEFINITIVE DELL'ANNO PRECEDENTE QUELLO CUI SI RIFERISCE IL BILANCIO <sup>(2)</sup>	PREVISIONI ANNO 2023	PREVISIONI DELL'ANNO 2024	PREVISIONI DELL'ANNO 2025
	Titolo 4 Rimborso Prestiti	0,00	di cui già impegnato* di cui fondo pluriennale vincolato previsione di cassa previsione di competenza di cui già impegnato* di cui fondo pluriennale vincolato previsione di cassa	0,00 0,00 0,00 0,00 0,00 0,00	0,00 0,00 0,00 0,00 0,00 0,00	0,00 0,00 0,00 0,00 0,00 0,00	0,00 0,00 0,00 0,00 0,00 0,00
<b>Totale programma 04 Istruzione universitaria</b>		<b>0,00</b>	previsione di competenza di cui già impegnato* di cui fondo pluriennale vincolato previsione di cassa	<b>0,00</b> <b>0,00</b> <b>0,00</b> <b>0,00</b>	<b>0,00</b> <b>0,00</b> <b>0,00</b> <b>0,00</b>	<b>0,00</b> <b>0,00</b> <b>0,00</b> <b>0,00</b>	<b>0,00</b> <b>0,00</b> <b>0,00</b> <b>0,00</b>
<b>04 05 Programma</b>	<b>05 Istruzione tecnica superiore</b>						
	Titolo 1 Spese correnti	0,00	previsione di competenza di cui già impegnato* di cui fondo pluriennale vincolato previsione di cassa	0,00 0,00 0,00 0,00	0,00 0,00 0,00 0,00	0,00 0,00 0,00 0,00	0,00 0,00 0,00 0,00
	Titolo 2 Spese in conto capitale	0,00	previsione di competenza di cui già impegnato* di cui fondo pluriennale vincolato previsione di cassa	0,00 0,00 0,00 0,00	0,00 0,00 0,00 0,00	0,00 0,00 0,00 0,00	0,00 0,00 0,00 0,00
	Titolo 3 Spese per incremento attività finanziarie	0,00	previsione di competenza di cui già impegnato* di cui fondo pluriennale vincolato previsione di cassa	0,00 0,00 0,00 0,00	0,00 0,00 0,00 0,00	0,00 0,00 0,00 0,00	0,00 0,00 0,00 0,00
	Titolo 4 Rimborso Prestiti	0,00	previsione di competenza di cui già impegnato* di cui fondo pluriennale vincolato previsione di cassa	0,00 0,00 0,00 0,00	0,00 0,00 0,00 0,00	0,00 0,00 0,00 0,00	0,00 0,00 0,00 0,00
<b>Totale programma 05 Istruzione tecnica superiore</b>		<b>0,00</b>	previsione di competenza di cui già impegnato* di cui fondo pluriennale vincolato previsione di cassa	<b>0,00</b> <b>0,00</b> <b>0,00</b> <b>0,00</b>	<b>0,00</b> <b>0,00</b> <b>0,00</b> <b>0,00</b>	<b>0,00</b> <b>0,00</b> <b>0,00</b> <b>0,00</b>	<b>0,00</b> <b>0,00</b> <b>0,00</b> <b>0,00</b>
<b>04 06 Programma</b>	<b>06 Servizi ausiliari all'istruzione</b>						
	Titolo 1 Spese correnti	0,00	previsione di competenza di cui già impegnato* di cui fondo pluriennale vincolato previsione di cassa	0,00 0,00 0,00 0,00	0,00 0,00 0,00 0,00	0,00 0,00 0,00 0,00	0,00 0,00 0,00 0,00
	Titolo 2 Spese in conto capitale	0,00	previsione di competenza di cui già impegnato* di cui fondo pluriennale vincolato previsione di cassa	0,00 0,00 0,00 0,00	0,00 0,00 0,00 0,00	0,00 0,00 0,00 0,00	0,00 0,00 0,00 0,00
	Titolo 3 Spese per incremento attività finanziarie	0,00	previsione di competenza di cui già impegnato* di cui fondo pluriennale vincolato previsione di cassa	0,00 0,00 0,00 0,00	0,00 0,00 0,00 0,00	0,00 0,00 0,00 0,00	0,00 0,00 0,00 0,00
	Titolo 4 Rimborso Prestiti	0,00	previsione di competenza di cui già impegnato* di cui fondo pluriennale vincolato previsione di cassa	0,00 0,00 0,00 0,00	0,00 0,00 0,00 0,00	0,00 0,00 0,00 0,00	0,00 0,00 0,00 0,00
<b>Totale programma 06 Servizi ausiliari all'istruzione</b>		<b>0,00</b>	previsione di competenza di cui già impegnato* di cui fondo pluriennale vincolato previsione di cassa	<b>0,00</b> <b>0,00</b> <b>0,00</b> <b>0,00</b>	<b>0,00</b> <b>0,00</b> <b>0,00</b> <b>0,00</b>	<b>0,00</b> <b>0,00</b> <b>0,00</b> <b>0,00</b>	<b>0,00</b> <b>0,00</b> <b>0,00</b> <b>0,00</b>
<b>04 07 Programma</b>	<b>07 Diritto allo studio</b>						
	Titolo 1 Spese correnti	0,00	previsione di competenza	0,00	0,00	0,00	0,00

Consiglio di Bacino Brenta per i Rifiuti (VI)  
**BILANCIO DI PREVISIONE**  
**SPESE 2023**

MISSIONE, PROGRAMMA, TITOLO	DENOMINAZIONE	RESIDUI PRESUNTI AL TERMINE DELL'ESERCIZIO PRECEDENTE QUELLO CUI SI RIFERISCE IL BILANCIO		PREVISIONI DEFINITIVE DELL'ANNO PRECEDENTE QUELLO CUI SI RIFERISCE IL BILANCIO (2)	PREVISIONI ANNO 2023	PREVISIONI DELL'ANNO 2024	PREVISIONI DELL'ANNO 2025
			di cui già impegnato*		0,00	0,00	0,00
			di cui fondo pluriennale vincolato		0,00	0,00	0,00
			previsione di cassa		0,00	0,00	0,00
	Titolo 2 Spese in conto capitale	0,00	previsione di competenza		0,00	0,00	0,00
			di cui già impegnato*		0,00	0,00	0,00
			di cui fondo pluriennale vincolato		0,00	0,00	0,00
			previsione di cassa		0,00	0,00	0,00
	Titolo 3 Spese per incremento attività finanziarie	0,00	previsione di competenza		0,00	0,00	0,00
			di cui già impegnato*		0,00	0,00	0,00
			di cui fondo pluriennale vincolato		0,00	0,00	0,00
			previsione di cassa		0,00	0,00	0,00
	Titolo 4 Rimborso Prestiti	0,00	previsione di competenza		0,00	0,00	0,00
			di cui già impegnato*		0,00	0,00	0,00
			di cui fondo pluriennale vincolato		0,00	0,00	0,00
			previsione di cassa		0,00	0,00	0,00
	<b>Totale programma 07 Diritto allo studio</b>	<b>0,00</b>	previsione di competenza		<b>0,00</b>	<b>0,00</b>	<b>0,00</b>
			di cui già impegnato*		<b>0,00</b>	<b>0,00</b>	<b>0,00</b>
			di cui fondo pluriennale vincolato		<b>0,00</b>	<b>0,00</b>	<b>0,00</b>
			previsione di cassa		<b>0,00</b>	<b>0,00</b>	<b>0,00</b>
	<b>TOTALE MISSIONE 04 Istruzione e diritto allo studio</b>	<b>0,00</b>	previsione di competenza		<b>0,00</b>	<b>0,00</b>	<b>0,00</b>
			di cui già impegnato*		<b>0,00</b>	<b>0,00</b>	<b>0,00</b>
			di cui fondo pluriennale vincolato		<b>0,00</b>	<b>0,00</b>	<b>0,00</b>
			previsione di cassa		<b>0,00</b>	<b>0,00</b>	<b>0,00</b>
	<b>MISSIONE 05 Tutela e valorizzazione dei beni e attività culturali</b>						
<b>05 01 Programma</b>	<b>01 Valorizzazione dei beni di interesse storico</b>						
	Titolo 1 Spese correnti	0,00	previsione di competenza		0,00	0,00	0,00
			di cui già impegnato*		0,00	0,00	0,00
			di cui fondo pluriennale vincolato		0,00	0,00	0,00
			previsione di cassa		0,00	0,00	0,00
	Titolo 2 Spese in conto capitale	0,00	previsione di competenza		0,00	0,00	0,00
			di cui già impegnato*		0,00	0,00	0,00
			di cui fondo pluriennale vincolato		0,00	0,00	0,00
			previsione di cassa		0,00	0,00	0,00
	Titolo 3 Spese per incremento attività finanziarie	0,00	previsione di competenza		0,00	0,00	0,00
			di cui già impegnato*		0,00	0,00	0,00
			di cui fondo pluriennale vincolato		0,00	0,00	0,00
			previsione di cassa		0,00	0,00	0,00
	Titolo 4 Rimborso Prestiti	0,00	previsione di competenza		0,00	0,00	0,00
			di cui già impegnato*		0,00	0,00	0,00
			di cui fondo pluriennale vincolato		0,00	0,00	0,00
			previsione di cassa		0,00	0,00	0,00
	<b>Totale programma 01 Valorizzazione dei beni di interesse storico</b>	<b>0,00</b>	previsione di competenza		<b>0,00</b>	<b>0,00</b>	<b>0,00</b>
			di cui già impegnato*		<b>0,00</b>	<b>0,00</b>	<b>0,00</b>
			di cui fondo pluriennale vincolato		<b>0,00</b>	<b>0,00</b>	<b>0,00</b>
			previsione di cassa		<b>0,00</b>	<b>0,00</b>	<b>0,00</b>
<b>05 02 Programma</b>	<b>02 Attività culturali e interventi diversi nel settore culturale</b>						
	Titolo 1 Spese correnti	0,00	previsione di competenza		0,00	0,00	0,00
			di cui già impegnato*		0,00	0,00	0,00
			di cui fondo pluriennale vincolato		0,00	0,00	0,00
			previsione di cassa		0,00	0,00	0,00
	Titolo 2 Spese in conto capitale	0,00	previsione di competenza		0,00	0,00	0,00
			di cui già impegnato*		0,00	0,00	0,00
			di cui fondo pluriennale vincolato		0,00	0,00	0,00
			previsione di cassa		0,00	0,00	0,00
	Titolo 3 Spese per incremento attività finanziarie	0,00	previsione di competenza		0,00	0,00	0,00
			di cui già impegnato*		0,00	0,00	0,00

Consiglio di Bacino Brenta per i Rifiuti (VI)  
**BILANCIO DI PREVISIONE**  
**SPESE 2023**

MISSIONE, PROGRAMMA, TITOLO	DENOMINAZIONE	RESIDUI PRESUNTI AL TERMINE DELL'ESERCIZIO PRECEDENTE QUELLO CUI SI RIFERISCE IL BILANCIO		PREVISIONI DEFINITIVE DELL'ANNO PRECEDENTE QUELLO CUI SI RIFERISCE IL BILANCIO <sup>(2)</sup>	PREVISIONI ANNO 2023	PREVISIONI DELL'ANNO 2024	PREVISIONI DELL'ANNO 2025
			di cui fondo pluriennale vincolato	0,00	0,00	0,00	0,00
			previsione di cassa	0,00	0,00		
	Titolo 4 Rimborso Prestiti	0,00	previsione di competenza	0,00	0,00	0,00	0,00
			di cui già impegnato*		0,00	0,00	0,00
			di cui fondo pluriennale vincolato	0,00	0,00	0,00	0,00
			previsione di cassa	0,00	0,00		
	<b>Totale programma 02 Attività culturali e interventi diversi nel settore culturale</b>	<b>0,00</b>	previsione di competenza	<b>0,00</b>	<b>0,00</b>	<b>0,00</b>	<b>0,00</b>
			di cui già impegnato*		<b>0,00</b>	<b>0,00</b>	<b>0,00</b>
			di cui fondo pluriennale vincolato	<b>0,00</b>	<b>0,00</b>	<b>0,00</b>	<b>0,00</b>
			previsione di cassa	<b>0,00</b>	<b>0,00</b>		
<b>TOTALE MISSIONE 05</b>	<b>Tutela e valorizzazione dei beni e attività culturali</b>	<b>0,00</b>	previsione di competenza	<b>0,00</b>	<b>0,00</b>	<b>0,00</b>	<b>0,00</b>
			di cui già impegnato*		<b>0,00</b>	<b>0,00</b>	<b>0,00</b>
			di cui fondo pluriennale vincolato	<b>0,00</b>	<b>0,00</b>	<b>0,00</b>	<b>0,00</b>
			previsione di cassa	<b>0,00</b>	<b>0,00</b>		
<b>MISSIONE</b>	<b>06 Politiche giovanili, sport e tempo libero</b>						
<b>06 01 Programma</b>	<b>01 Sport e tempo libero</b>						
	Titolo 1 Spese correnti	0,00	previsione di competenza	0,00	0,00	0,00	0,00
			di cui già impegnato*		0,00	0,00	0,00
			di cui fondo pluriennale vincolato	0,00	0,00	0,00	0,00
			previsione di cassa	0,00	0,00		
	Titolo 2 Spese in conto capitale	0,00	previsione di competenza	0,00	0,00	0,00	0,00
			di cui già impegnato*		0,00	0,00	0,00
			di cui fondo pluriennale vincolato	0,00	0,00	0,00	0,00
			previsione di cassa	0,00	0,00		
	Titolo 3 Spese per incremento attività finanziarie	0,00	previsione di competenza	0,00	0,00	0,00	0,00
			di cui già impegnato*		0,00	0,00	0,00
			di cui fondo pluriennale vincolato	0,00	0,00	0,00	0,00
			previsione di cassa	0,00	0,00		
	Titolo 4 Rimborso Prestiti	0,00	previsione di competenza	0,00	0,00	0,00	0,00
			di cui già impegnato*		0,00	0,00	0,00
			di cui fondo pluriennale vincolato	0,00	0,00	0,00	0,00
			previsione di cassa	0,00	0,00		
	<b>Totale programma 01 Sport e tempo libero</b>	<b>0,00</b>	previsione di competenza	<b>0,00</b>	<b>0,00</b>	<b>0,00</b>	<b>0,00</b>
			di cui già impegnato*		<b>0,00</b>	<b>0,00</b>	<b>0,00</b>
			di cui fondo pluriennale vincolato	<b>0,00</b>	<b>0,00</b>	<b>0,00</b>	<b>0,00</b>
			previsione di cassa	<b>0,00</b>	<b>0,00</b>		
<b>06 02 Programma</b>	<b>02 Giovani</b>						
	Titolo 1 Spese correnti	0,00	previsione di competenza	0,00	0,00	0,00	0,00
			di cui già impegnato*		0,00	0,00	0,00
			di cui fondo pluriennale vincolato	0,00	0,00	0,00	0,00
			previsione di cassa	0,00	0,00		
	Titolo 2 Spese in conto capitale	0,00	previsione di competenza	0,00	0,00	0,00	0,00
			di cui già impegnato*		0,00	0,00	0,00
			di cui fondo pluriennale vincolato	0,00	0,00	0,00	0,00
			previsione di cassa	0,00	0,00		
	Titolo 3 Spese per incremento attività finanziarie	0,00	previsione di competenza	0,00	0,00	0,00	0,00
			di cui già impegnato*		0,00	0,00	0,00
			di cui fondo pluriennale vincolato	0,00	0,00	0,00	0,00
			previsione di cassa	0,00	0,00		
	Titolo 4 Rimborso Prestiti	0,00	previsione di competenza	0,00	0,00	0,00	0,00
			di cui già impegnato*		0,00	0,00	0,00
			di cui fondo pluriennale vincolato	0,00	0,00	0,00	0,00
			previsione di cassa	0,00	0,00		
	<b>Totale programma 02 Giovani</b>	<b>0,00</b>	previsione di competenza	<b>0,00</b>	<b>0,00</b>	<b>0,00</b>	<b>0,00</b>
			di cui già impegnato*		<b>0,00</b>	<b>0,00</b>	<b>0,00</b>
			di cui fondo pluriennale vincolato	<b>0,00</b>	<b>0,00</b>	<b>0,00</b>	<b>0,00</b>

Consiglio di Bacino Brenta per i Rifiuti (VI)  
**BILANCIO DI PREVISIONE**  
**SPESE 2023**

MISSIONE, PROGRAMMA, TITOLO	DENOMINAZIONE	RESIDUI PRESUNTI AL TERMINE DELL'ESERCIZIO PRECEDENTE QUELLO CUI SI RIFERISCE IL BILANCIO	PREVISIONI DEFINITIVE DELL'ANNO PRECEDENTE QUELLO CUI SI RIFERISCE IL BILANCIO (2)	PREVISIONI ANNO 2023	PREVISIONI DELL'ANNO 2024	PREVISIONI DELL'ANNO 2025
<b>TOTALE MISSIONE 06</b>		<b>0,00</b>	<b>0,00</b>	<b>0,00</b>	<b>0,00</b>	<b>0,00</b>
<i>Politiche giovanili, sport e tempo libero</i>						
<b>MISSIONE 07 Turismo</b>						
<b>07 01 Programma</b>	<b>01 Sviluppo e la valorizzazione del turismo</b>					
	Titolo 1 Spese correnti	0,00	0,00	0,00	0,00	0,00
	Titolo 2 Spese in conto capitale	0,00	0,00	0,00	0,00	0,00
	Titolo 3 Spese per incremento attività finanziarie	0,00	0,00	0,00	0,00	0,00
	Titolo 4 Rimborso Prestiti	0,00	0,00	0,00	0,00	0,00
<b>Totale programma 01 Sviluppo e la valorizzazione del turismo</b>		<b>0,00</b>	<b>0,00</b>	<b>0,00</b>	<b>0,00</b>	<b>0,00</b>
<b>TOTALE MISSIONE 07</b>		<b>0,00</b>	<b>0,00</b>	<b>0,00</b>	<b>0,00</b>	<b>0,00</b>
<i>Turismo</i>						
<b>MISSIONE 08 Assetto del territorio ed edilizia abitativa</b>						
<b>08 01 Programma</b>	<b>01 Urbanistica e assetto del territorio</b>					
	Titolo 1 Spese correnti	0,00	0,00	0,00	0,00	0,00
	Titolo 2 Spese in conto capitale	0,00	0,00	0,00	0,00	0,00
	Titolo 3 Spese per incremento attività finanziarie	0,00	0,00	0,00	0,00	0,00
	Titolo 4 Rimborso Prestiti	0,00	0,00	0,00	0,00	0,00
<b>Totale programma 01 Urbanistica e assetto del territorio</b>		<b>0,00</b>	<b>0,00</b>	<b>0,00</b>	<b>0,00</b>	<b>0,00</b>
<b>08 02 Programma</b>	<b>02 Edilizia residenziale pubblica e locale e piani di edilizia economico-popolare</b>					
	Titolo 1 Spese correnti	0,00	0,00	0,00	0,00	0,00

Consiglio di Bacino Brenta per i Rifiuti (VI)  
**BILANCIO DI PREVISIONE**  
**SPESE 2023**

MISSIONE, PROGRAMMA, TITOLO	DENOMINAZIONE	RESIDUI PRESUNTI AL TERMINE DELL'ESERCIZIO PRECEDENTE QUELLO CUI SI RIFERISCE IL BILANCIO		PREVISIONI DEFINITIVE DELL'ANNO PRECEDENTE QUELLO CUI SI RIFERISCE IL BILANCIO (2)	PREVISIONI ANNO 2023	PREVISIONI DELL'ANNO 2024	PREVISIONI DELL'ANNO 2025	
			di cui già impegnato*		0,00	0,00	0,00	0,00
			di cui fondo pluriennale vincolato		0,00	0,00	0,00	0,00
			previsione di cassa		0,00	0,00	0,00	0,00
	Titolo 2 Spese in conto capitale	0,00	previsione di competenza		0,00	0,00	0,00	0,00
			di cui già impegnato*		0,00	0,00	0,00	0,00
			di cui fondo pluriennale vincolato		0,00	0,00	0,00	0,00
			previsione di cassa		0,00	0,00	0,00	0,00
	Titolo 3 Spese per incremento attività finanziarie	0,00	previsione di competenza		0,00	0,00	0,00	0,00
			di cui già impegnato*		0,00	0,00	0,00	0,00
			di cui fondo pluriennale vincolato		0,00	0,00	0,00	0,00
			previsione di cassa		0,00	0,00	0,00	0,00
	Titolo 4 Rimborso Prestiti	0,00	previsione di competenza		0,00	0,00	0,00	0,00
			di cui già impegnato*		0,00	0,00	0,00	0,00
			di cui fondo pluriennale vincolato		0,00	0,00	0,00	0,00
			previsione di cassa		0,00	0,00	0,00	0,00
	<b>Totale programma 02 Edilizia residenziale pubblica e locale e piani di edilizia economico-popolare</b>	<b>0,00</b>	previsione di competenza		<b>0,00</b>	<b>0,00</b>	<b>0,00</b>	<b>0,00</b>
			di cui già impegnato*		<b>0,00</b>	<b>0,00</b>	<b>0,00</b>	<b>0,00</b>
			di cui fondo pluriennale vincolato		<b>0,00</b>	<b>0,00</b>	<b>0,00</b>	<b>0,00</b>
			previsione di cassa		<b>0,00</b>	<b>0,00</b>	<b>0,00</b>	<b>0,00</b>
	<b>TOTALE MISSIONE 08</b>	<b>Aspetto del territorio ed edilizia abitativa</b>	<b>0,00</b>	previsione di competenza	<b>0,00</b>	<b>0,00</b>	<b>0,00</b>	<b>0,00</b>
				di cui già impegnato*	<b>0,00</b>	<b>0,00</b>	<b>0,00</b>	<b>0,00</b>
			di cui fondo pluriennale vincolato		<b>0,00</b>	<b>0,00</b>	<b>0,00</b>	<b>0,00</b>
			previsione di cassa		<b>0,00</b>	<b>0,00</b>	<b>0,00</b>	<b>0,00</b>
	<b>MISSIONE</b>	<b>09 Sviluppo sostenibile e tutela del territorio e dell'ambiente</b>						
<b>09 01 Programma</b>	<b>01</b>	<b>Difesa del suolo</b>						
	Titolo 1 Spese correnti	0,00	previsione di competenza		0,00	0,00	0,00	0,00
			di cui già impegnato*		0,00	0,00	0,00	0,00
			di cui fondo pluriennale vincolato		0,00	0,00	0,00	0,00
			previsione di cassa		0,00	0,00	0,00	0,00
	Titolo 2 Spese in conto capitale	0,00	previsione di competenza		0,00	0,00	0,00	0,00
			di cui già impegnato*		0,00	0,00	0,00	0,00
			di cui fondo pluriennale vincolato		0,00	0,00	0,00	0,00
			previsione di cassa		0,00	0,00	0,00	0,00
	Titolo 3 Spese per incremento attività finanziarie	0,00	previsione di competenza		0,00	0,00	0,00	0,00
			di cui già impegnato*		0,00	0,00	0,00	0,00
			di cui fondo pluriennale vincolato		0,00	0,00	0,00	0,00
			previsione di cassa		0,00	0,00	0,00	0,00
	Titolo 4 Rimborso Prestiti	0,00	previsione di competenza		0,00	0,00	0,00	0,00
			di cui già impegnato*		0,00	0,00	0,00	0,00
			di cui fondo pluriennale vincolato		0,00	0,00	0,00	0,00
			previsione di cassa		0,00	0,00	0,00	0,00
	<b>Totale programma 01 Difesa del suolo</b>	<b>0,00</b>	previsione di competenza		<b>0,00</b>	<b>0,00</b>	<b>0,00</b>	<b>0,00</b>
			di cui già impegnato*		<b>0,00</b>	<b>0,00</b>	<b>0,00</b>	<b>0,00</b>
			di cui fondo pluriennale vincolato		<b>0,00</b>	<b>0,00</b>	<b>0,00</b>	<b>0,00</b>
			previsione di cassa		<b>0,00</b>	<b>0,00</b>	<b>0,00</b>	<b>0,00</b>
<b>09 02 Programma</b>	<b>02</b>	<b>Tutela, valorizzazione e recupero ambientale</b>						
	Titolo 1 Spese correnti	0,00	previsione di competenza		0,00	0,00	0,00	0,00
			di cui già impegnato*		0,00	0,00	0,00	0,00
			di cui fondo pluriennale vincolato		0,00	0,00	0,00	0,00
			previsione di cassa		0,00	0,00	0,00	0,00
	Titolo 2 Spese in conto capitale	0,00	previsione di competenza		0,00	0,00	0,00	0,00
			di cui già impegnato*		0,00	0,00	0,00	0,00
			di cui fondo pluriennale vincolato		0,00	0,00	0,00	0,00
			previsione di cassa		0,00	0,00	0,00	0,00
	Titolo 3 Spese per incremento attività finanziarie	0,00	previsione di competenza		0,00	0,00	0,00	0,00
			di cui già impegnato*		0,00	0,00	0,00	0,00

Consiglio di Bacino Brenta per i Rifiuti (VI)  
**BILANCIO DI PREVISIONE**  
**SPESE 2023**

MISSIONE, PROGRAMMA, TITOLO	DENOMINAZIONE	RESIDUI PRESUNTI AL TERMINE DELL'ESERCIZIO PRECEDENTE QUELLO CUI SI RIFERISCE IL BILANCIO		PREVISIONI DEFINITIVE DELL'ANNO PRECEDENTE QUELLO CUI SI RIFERISCE IL BILANCIO <sup>(2)</sup>	PREVISIONI ANNO 2023	PREVISIONI DELL'ANNO 2024	PREVISIONI DELL'ANNO 2025
			di cui fondo pluriennale vincolato	0,00	0,00	0,00	0,00
			previsione di cassa	0,00	0,00		
	Titolo 4 Rimborso Prestiti	0,00	previsione di competenza	0,00	0,00	0,00	0,00
			di cui già impegnato*		0,00	0,00	0,00
			di cui fondo pluriennale vincolato	0,00	0,00	0,00	0,00
			previsione di cassa	0,00	0,00		
	<b>Totale programma 02 Tutela, valorizzazione e recupero ambientale</b>	<b>0,00</b>	previsione di competenza	<b>0,00</b>	<b>0,00</b>	<b>0,00</b>	<b>0,00</b>
			di cui già impegnato*		<b>0,00</b>	<b>0,00</b>	<b>0,00</b>
			di cui fondo pluriennale vincolato	<b>0,00</b>	<b>0,00</b>	<b>0,00</b>	<b>0,00</b>
			previsione di cassa	<b>0,00</b>	<b>0,00</b>		
<b>09 03 Programma</b>	<b>03 Rifiuti</b>						
	Titolo 1 Spese correnti	2.000,73	previsione di competenza	31.600,00	1.000,00	1.000,00	1.000,00
			di cui già impegnato*		0,00	0,00	0,00
			di cui fondo pluriennale vincolato	0,00	0,00	0,00	0,00
			previsione di cassa	33.434,00	3.000,73		
	Titolo 2 Spese in conto capitale	0,00	previsione di competenza	0,00	1.450.961,60	1.436.961,60	1.436.961,61
			di cui già impegnato*		0,00	0,00	0,00
			di cui fondo pluriennale vincolato	0,00	0,00	0,00	0,00
			previsione di cassa	0,00	1.450.961,60		
	Titolo 3 Spese per incremento attività finanziarie	0,00	previsione di competenza	0,00	0,00	0,00	0,00
			di cui già impegnato*		0,00	0,00	0,00
			di cui fondo pluriennale vincolato	0,00	0,00	0,00	0,00
			previsione di cassa	0,00	0,00		
	Titolo 4 Rimborso Prestiti	0,00	previsione di competenza	0,00	0,00	0,00	0,00
			di cui già impegnato*		0,00	0,00	0,00
			di cui fondo pluriennale vincolato	0,00	0,00	0,00	0,00
			previsione di cassa	0,00	0,00		
	<b>Totale programma 03 Rifiuti</b>	<b>2.000,73</b>	previsione di competenza	<b>31.600,00</b>	<b>1.451.961,60</b>	<b>1.437.961,60</b>	<b>1.437.961,61</b>
			di cui già impegnato*		<b>0,00</b>	<b>0,00</b>	<b>0,00</b>
			di cui fondo pluriennale vincolato	<b>0,00</b>	<b>0,00</b>	<b>0,00</b>	<b>0,00</b>
			previsione di cassa	<b>33.434,00</b>	<b>1.453.962,33</b>		
<b>09 04 Programma</b>	<b>04 Servizio idrico integrato</b>						
	Titolo 1 Spese correnti	0,00	previsione di competenza	0,00	0,00	0,00	0,00
			di cui già impegnato*		0,00	0,00	0,00
			di cui fondo pluriennale vincolato	0,00	0,00	0,00	0,00
			previsione di cassa	0,00	0,00		
	Titolo 2 Spese in conto capitale	0,00	previsione di competenza	0,00	0,00	0,00	0,00
			di cui già impegnato*		0,00	0,00	0,00
			di cui fondo pluriennale vincolato	0,00	0,00	0,00	0,00
			previsione di cassa	0,00	0,00		
	Titolo 3 Spese per incremento attività finanziarie	0,00	previsione di competenza	0,00	0,00	0,00	0,00
			di cui già impegnato*		0,00	0,00	0,00
			di cui fondo pluriennale vincolato	0,00	0,00	0,00	0,00
			previsione di cassa	0,00	0,00		
	Titolo 4 Rimborso Prestiti	0,00	previsione di competenza	0,00	0,00	0,00	0,00
			di cui già impegnato*		0,00	0,00	0,00
			di cui fondo pluriennale vincolato	0,00	0,00	0,00	0,00
			previsione di cassa	0,00	0,00		
	<b>Totale programma 04 Servizio idrico integrato</b>	<b>0,00</b>	previsione di competenza	<b>0,00</b>	<b>0,00</b>	<b>0,00</b>	<b>0,00</b>
			di cui già impegnato*		<b>0,00</b>	<b>0,00</b>	<b>0,00</b>
			di cui fondo pluriennale vincolato	<b>0,00</b>	<b>0,00</b>	<b>0,00</b>	<b>0,00</b>
			previsione di cassa	<b>0,00</b>	<b>0,00</b>		
<b>09 05 Programma</b>	<b>05 Aree protette, parchi naturali, protezione naturalistica e forestazione</b>						
	Titolo 1 Spese correnti	0,00	previsione di competenza	0,00	0,00	0,00	0,00
			di cui già impegnato*		0,00	0,00	0,00

Consiglio di Bacino Brenta per i Rifiuti (VI)  
**BILANCIO DI PREVISIONE**  
**SPESE 2023**

MISSIONE, PROGRAMMA, TITOLO	DENOMINAZIONE	RESIDUI PRESUNTI AL TERMINE DELL'ESERCIZIO PRECEDENTE QUELLO CUI SI RIFERISCE IL BILANCIO		PREVISIONI DEFINITIVE DELL'ANNO PRECEDENTE QUELLO CUI SI RIFERISCE IL BILANCIO <sup>(2)</sup>	PREVISIONI ANNO 2023	PREVISIONI DELL'ANNO 2024	PREVISIONI DELL'ANNO 2025
			di cui fondo pluriennale vincolato	0,00	0,00	0,00	0,00
			previsione di cassa	0,00	0,00		
	Titolo 2 Spese in conto capitale	0,00	previsione di competenza	0,00	0,00	0,00	0,00
			di cui già impegnato*		0,00	0,00	0,00
			di cui fondo pluriennale vincolato	0,00	0,00	0,00	0,00
			previsione di cassa	0,00	0,00		
	Titolo 3 Spese per incremento attività finanziarie	0,00	previsione di competenza	0,00	0,00	0,00	0,00
			di cui già impegnato*		0,00	0,00	0,00
			di cui fondo pluriennale vincolato	0,00	0,00	0,00	0,00
			previsione di cassa	0,00	0,00		
	Titolo 4 Rimborso Prestiti	0,00	previsione di competenza	0,00	0,00	0,00	0,00
			di cui già impegnato*		0,00	0,00	0,00
			di cui fondo pluriennale vincolato	0,00	0,00	0,00	0,00
			previsione di cassa	0,00	0,00		
	<b>Totale programma 05 Aree protette, parchi naturali, protezione naturalistica e forestazione</b>	<b>0,00</b>	previsione di competenza	<b>0,00</b>	<b>0,00</b>	<b>0,00</b>	<b>0,00</b>
			di cui già impegnato*		<b>0,00</b>	<b>0,00</b>	<b>0,00</b>
			di cui fondo pluriennale vincolato	<b>0,00</b>	<b>0,00</b>	<b>0,00</b>	<b>0,00</b>
			previsione di cassa	<b>0,00</b>	<b>0,00</b>		
<b>09 06 Programma</b>	<b>06 Tutela e valorizzazione delle risorse idriche</b>						
	Titolo 1 Spese correnti	0,00	previsione di competenza	0,00	0,00	0,00	0,00
			di cui già impegnato*		0,00	0,00	0,00
			di cui fondo pluriennale vincolato	0,00	0,00	0,00	0,00
			previsione di cassa	0,00	0,00		
	Titolo 2 Spese in conto capitale	0,00	previsione di competenza	0,00	0,00	0,00	0,00
			di cui già impegnato*		0,00	0,00	0,00
			di cui fondo pluriennale vincolato	0,00	0,00	0,00	0,00
			previsione di cassa	0,00	0,00		
	Titolo 3 Spese per incremento attività finanziarie	0,00	previsione di competenza	0,00	0,00	0,00	0,00
			di cui già impegnato*		0,00	0,00	0,00
			di cui fondo pluriennale vincolato	0,00	0,00	0,00	0,00
			previsione di cassa	0,00	0,00		
	Titolo 4 Rimborso Prestiti	0,00	previsione di competenza	0,00	0,00	0,00	0,00
			di cui già impegnato*		0,00	0,00	0,00
			di cui fondo pluriennale vincolato	0,00	0,00	0,00	0,00
			previsione di cassa	0,00	0,00		
	<b>Totale programma 06 Tutela e valorizzazione delle risorse idriche</b>	<b>0,00</b>	previsione di competenza	<b>0,00</b>	<b>0,00</b>	<b>0,00</b>	<b>0,00</b>
			di cui già impegnato*		<b>0,00</b>	<b>0,00</b>	<b>0,00</b>
			di cui fondo pluriennale vincolato	<b>0,00</b>	<b>0,00</b>	<b>0,00</b>	<b>0,00</b>
			previsione di cassa	<b>0,00</b>	<b>0,00</b>		
<b>09 07 Programma</b>	<b>07 Sviluppo sostenibile territorio montano piccoli Comuni</b>						
	Titolo 1 Spese correnti	0,00	previsione di competenza	0,00	0,00	0,00	0,00
			di cui già impegnato*		0,00	0,00	0,00
			di cui fondo pluriennale vincolato	0,00	0,00	0,00	0,00
			previsione di cassa	0,00	0,00		
	Titolo 2 Spese in conto capitale	0,00	previsione di competenza	0,00	0,00	0,00	0,00
			di cui già impegnato*		0,00	0,00	0,00
			di cui fondo pluriennale vincolato	0,00	0,00	0,00	0,00
			previsione di cassa	0,00	0,00		
	Titolo 3 Spese per incremento attività finanziarie	0,00	previsione di competenza	0,00	0,00	0,00	0,00
			di cui già impegnato*		0,00	0,00	0,00
			di cui fondo pluriennale vincolato	0,00	0,00	0,00	0,00
			previsione di cassa	0,00	0,00		
	Titolo 4 Rimborso Prestiti	0,00	previsione di competenza	0,00	0,00	0,00	0,00
			di cui già impegnato*		0,00	0,00	0,00
			di cui fondo pluriennale vincolato	0,00	0,00	0,00	0,00
			previsione di cassa	0,00	0,00		



Consiglio di Bacino Brenta per i Rifiuti (VI)  
**BILANCIO DI PREVISIONE**  
**SPESE 2023**

MISSIONE, PROGRAMMA, TITOLO	DENOMINAZIONE	RESIDUI PRESUNTI AL TERMINE DELL'ESERCIZIO PRECEDENTE QUELLO CUI SI RIFERISCE IL BILANCIO		PREVISIONI DEFINITIVE DELL'ANNO PRECEDENTE QUELLO CUI SI RIFERISCE IL BILANCIO <sup>(2)</sup>	PREVISIONI ANNO 2023	PREVISIONI DELL'ANNO 2024	PREVISIONI DELL'ANNO 2025
<b>Totale programma 07 Sviluppo sostenibile territorio montano piccoli Comuni</b>		<b>0,00</b>	previsione di competenza di cui già impegnato* di cui fondo pluriennale vincolato previsione di cassa	<b>0,00</b> <b>0,00</b> <b>0,00</b> <b>0,00</b>	<b>0,00</b> <b>0,00</b> <b>0,00</b> <b>0,00</b>	<b>0,00</b> <b>0,00</b> <b>0,00</b> <b>0,00</b>	<b>0,00</b> <b>0,00</b> <b>0,00</b> <b>0,00</b>
<b>09 08 Programma</b>	<b>08 Qualità dell'aria e riduzione dell'inquinamento</b>						
	Titolo 1 Spese correnti	0,00	previsione di competenza di cui già impegnato* di cui fondo pluriennale vincolato previsione di cassa	0,00 0,00 0,00 0,00	0,00 0,00 0,00 0,00	0,00 0,00 0,00 0,00	0,00 0,00 0,00 0,00
	Titolo 2 Spese in conto capitale	0,00	previsione di competenza di cui già impegnato* di cui fondo pluriennale vincolato previsione di cassa	0,00 0,00 0,00 0,00	0,00 0,00 0,00 0,00	0,00 0,00 0,00 0,00	0,00 0,00 0,00 0,00
	Titolo 3 Spese per incremento attività finanziarie	0,00	previsione di competenza di cui già impegnato* di cui fondo pluriennale vincolato previsione di cassa	0,00 0,00 0,00 0,00	0,00 0,00 0,00 0,00	0,00 0,00 0,00 0,00	0,00 0,00 0,00 0,00
	Titolo 4 Rimborso Prestiti	0,00	previsione di competenza di cui già impegnato* di cui fondo pluriennale vincolato previsione di cassa	0,00 0,00 0,00 0,00	0,00 0,00 0,00 0,00	0,00 0,00 0,00 0,00	0,00 0,00 0,00 0,00
<b>Totale programma 08 Qualità dell'aria e riduzione dell'inquinamento</b>		<b>0,00</b>	previsione di competenza di cui già impegnato* di cui fondo pluriennale vincolato previsione di cassa	<b>0,00</b> <b>0,00</b> <b>0,00</b> <b>0,00</b>	<b>0,00</b> <b>0,00</b> <b>0,00</b> <b>0,00</b>	<b>0,00</b> <b>0,00</b> <b>0,00</b> <b>0,00</b>	<b>0,00</b> <b>0,00</b> <b>0,00</b> <b>0,00</b>
<b>TOTALE MISSIONE 09 Sviluppo sostenibile e tutela del territorio e dell'ambiente</b>		<b>2.000,73</b>	previsione di competenza di cui già impegnato* di cui fondo pluriennale vincolato previsione di cassa	<b>31.600,00</b> <b>0,00</b> <b>0,00</b> <b>33.434,00</b>	<b>1.451.961,60</b> <b>0,00</b> <b>0,00</b> <b>1.453.962,33</b>	<b>1.437.961,60</b> <b>0,00</b> <b>0,00</b> <b>0,00</b>	<b>1.437.961,61</b> <b>0,00</b> <b>0,00</b> <b>0,00</b>
<b>MISSIONE 10 Trasporti e diritto alla mobilità</b>							
<b>10 01 Programma</b>	<b>01 Trasporto ferroviario</b>						
	Titolo 1 Spese correnti	0,00	previsione di competenza di cui già impegnato* di cui fondo pluriennale vincolato previsione di cassa	0,00 0,00 0,00 0,00	0,00 0,00 0,00 0,00	0,00 0,00 0,00 0,00	0,00 0,00 0,00 0,00
	Titolo 2 Spese in conto capitale	0,00	previsione di competenza di cui già impegnato* di cui fondo pluriennale vincolato previsione di cassa	0,00 0,00 0,00 0,00	0,00 0,00 0,00 0,00	0,00 0,00 0,00 0,00	0,00 0,00 0,00 0,00
	Titolo 3 Spese per incremento attività finanziarie	0,00	previsione di competenza di cui già impegnato* di cui fondo pluriennale vincolato previsione di cassa	0,00 0,00 0,00 0,00	0,00 0,00 0,00 0,00	0,00 0,00 0,00 0,00	0,00 0,00 0,00 0,00
	Titolo 4 Rimborso Prestiti	0,00	previsione di competenza di cui già impegnato* di cui fondo pluriennale vincolato previsione di cassa	0,00 0,00 0,00 0,00	0,00 0,00 0,00 0,00	0,00 0,00 0,00 0,00	0,00 0,00 0,00 0,00
<b>Totale programma 01 Trasporto ferroviario</b>		<b>0,00</b>	previsione di competenza di cui già impegnato* di cui fondo pluriennale vincolato previsione di cassa	<b>0,00</b> <b>0,00</b> <b>0,00</b> <b>0,00</b>	<b>0,00</b> <b>0,00</b> <b>0,00</b> <b>0,00</b>	<b>0,00</b> <b>0,00</b> <b>0,00</b> <b>0,00</b>	<b>0,00</b> <b>0,00</b> <b>0,00</b> <b>0,00</b>
<b>10 02 Programma</b>	<b>02 Trasporto pubblico locale</b>						
	Titolo 1 Spese correnti	0,00	previsione di competenza di cui già impegnato* di cui fondo pluriennale vincolato	0,00 0,00 0,00	0,00 0,00 0,00	0,00 0,00 0,00	0,00 0,00 0,00

Consiglio di Bacino Brenta per i Rifiuti (VI)  
**BILANCIO DI PREVISIONE**  
**SPESE 2023**

MISSIONE, PROGRAMMA, TITOLO	DENOMINAZIONE	RESIDUI PRESUNTI AL TERMINE DELL'ESERCIZIO PRECEDENTE QUELLO CUI SI RIFERISCE IL BILANCIO		PREVISIONI DEFINITIVE DELL'ANNO PRECEDENTE QUELLO CUI SI RIFERISCE IL BILANCIO (2)	PREVISIONI ANNO 2023	PREVISIONI DELL'ANNO 2024	PREVISIONI DELL'ANNO 2025
	Titolo 2 Spese in conto capitale	0,00	previsione di cassa	0,00	0,00		
			previsione di competenza	0,00	0,00	0,00	0,00
			di cui già impegnato*		0,00	0,00	0,00
			di cui fondo pluriennale vincolato	0,00	0,00	0,00	0,00
	Titolo 3 Spese per incremento attività finanziarie	0,00	previsione di cassa	0,00	0,00		
			previsione di competenza	0,00	0,00	0,00	0,00
			di cui già impegnato*		0,00	0,00	0,00
			di cui fondo pluriennale vincolato	0,00	0,00	0,00	0,00
	Titolo 4 Rimborso Prestiti	0,00	previsione di cassa	0,00	0,00		
			previsione di competenza	0,00	0,00	0,00	0,00
			di cui già impegnato*		0,00	0,00	0,00
			di cui fondo pluriennale vincolato	0,00	0,00	0,00	0,00
			previsione di cassa	0,00	0,00		
	<b>Totale programma 02 Trasporto pubblico locale</b>	<b>0,00</b>	previsione di competenza	<b>0,00</b>	<b>0,00</b>	<b>0,00</b>	<b>0,00</b>
			di cui già impegnato*		<b>0,00</b>	<b>0,00</b>	<b>0,00</b>
			di cui fondo pluriennale vincolato	<b>0,00</b>	<b>0,00</b>	<b>0,00</b>	<b>0,00</b>
			previsione di cassa	<b>0,00</b>	<b>0,00</b>		<b>0,00</b>
<b>10 03 Programma</b>	<b>03 Trasporto per vie d'acqua</b>						
	Titolo 1 Spese correnti	0,00	previsione di competenza	0,00	0,00	0,00	0,00
			di cui già impegnato*		0,00	0,00	0,00
			di cui fondo pluriennale vincolato	0,00	0,00	0,00	0,00
			previsione di cassa	0,00	0,00		
	Titolo 2 Spese in conto capitale	0,00	previsione di competenza	0,00	0,00	0,00	0,00
			di cui già impegnato*		0,00	0,00	0,00
			di cui fondo pluriennale vincolato	0,00	0,00	0,00	0,00
			previsione di cassa	0,00	0,00		
	Titolo 3 Spese per incremento attività finanziarie	0,00	previsione di competenza	0,00	0,00	0,00	0,00
			di cui già impegnato*		0,00	0,00	0,00
			di cui fondo pluriennale vincolato	0,00	0,00	0,00	0,00
			previsione di cassa	0,00	0,00		
	Titolo 4 Rimborso Prestiti	0,00	previsione di competenza	0,00	0,00	0,00	0,00
			di cui già impegnato*		0,00	0,00	0,00
			di cui fondo pluriennale vincolato	0,00	0,00	0,00	0,00
			previsione di cassa	0,00	0,00		
	<b>Totale programma 03 Trasporto per vie d'acqua</b>	<b>0,00</b>	previsione di competenza	<b>0,00</b>	<b>0,00</b>	<b>0,00</b>	<b>0,00</b>
			di cui già impegnato*		<b>0,00</b>	<b>0,00</b>	<b>0,00</b>
			di cui fondo pluriennale vincolato	<b>0,00</b>	<b>0,00</b>	<b>0,00</b>	<b>0,00</b>
			previsione di cassa	<b>0,00</b>	<b>0,00</b>		<b>0,00</b>
<b>10 04 Programma</b>	<b>04 Altre modalità di trasporto</b>						
	Titolo 1 Spese correnti	0,00	previsione di competenza	0,00	0,00	0,00	0,00
			di cui già impegnato*		0,00	0,00	0,00
			di cui fondo pluriennale vincolato	0,00	0,00	0,00	0,00
			previsione di cassa	0,00	0,00		
	Titolo 2 Spese in conto capitale	0,00	previsione di competenza	0,00	0,00	0,00	0,00
			di cui già impegnato*		0,00	0,00	0,00
			di cui fondo pluriennale vincolato	0,00	0,00	0,00	0,00
			previsione di cassa	0,00	0,00		
	Titolo 3 Spese per incremento attività finanziarie	0,00	previsione di competenza	0,00	0,00	0,00	0,00
			di cui già impegnato*		0,00	0,00	0,00
			di cui fondo pluriennale vincolato	0,00	0,00	0,00	0,00
			previsione di cassa	0,00	0,00		
	Titolo 4 Rimborso Prestiti	0,00	previsione di competenza	0,00	0,00	0,00	0,00
			di cui già impegnato*		0,00	0,00	0,00
			di cui fondo pluriennale vincolato	0,00	0,00	0,00	0,00
			previsione di cassa	0,00	0,00		
	<b>Totale programma 04 Altre modalità di trasporto</b>	<b>0,00</b>	previsione di competenza	<b>0,00</b>	<b>0,00</b>	<b>0,00</b>	<b>0,00</b>

Consiglio di Bacino Brenta per i Rifiuti (VI)  
**BILANCIO DI PREVISIONE**  
**SPESE 2023**

MISSIONE, PROGRAMMA, TITOLO	DENOMINAZIONE	RESIDUI PRESUNTI AL TERMINE DELL'ESERCIZIO PRECEDENTE QUELLO CUI SI RIFERISCE IL BILANCIO		PREVISIONI DEFINITIVE DELL'ANNO PRECEDENTE QUELLO CUI SI RIFERISCE IL BILANCIO <sup>(2)</sup>	PREVISIONI ANNO 2023	PREVISIONI DELL'ANNO 2024	PREVISIONI DELL'ANNO 2025
			di cui già impegnato*		0,00	0,00	0,00
			di cui fondo pluriennale vincolato		0,00	0,00	0,00
			previsione di cassa		0,00	0,00	0,00
<b>10 05 Programma</b>	<b>05 Viabilità e infrastrutture stradali</b>						
	Titolo 1 Spese correnti	0,00	previsione di competenza	0,00	0,00	0,00	0,00
			di cui già impegnato*		0,00	0,00	0,00
			di cui fondo pluriennale vincolato		0,00	0,00	0,00
			previsione di cassa		0,00	0,00	0,00
	Titolo 2 Spese in conto capitale	0,00	previsione di competenza	0,00	0,00	0,00	0,00
			di cui già impegnato*		0,00	0,00	0,00
			di cui fondo pluriennale vincolato		0,00	0,00	0,00
			previsione di cassa		0,00	0,00	0,00
	Titolo 3 Spese per incremento attività finanziarie	0,00	previsione di competenza	0,00	0,00	0,00	0,00
			di cui già impegnato*		0,00	0,00	0,00
			di cui fondo pluriennale vincolato		0,00	0,00	0,00
			previsione di cassa		0,00	0,00	0,00
	Titolo 4 Rimborso Prestiti	0,00	previsione di competenza	0,00	0,00	0,00	0,00
			di cui già impegnato*		0,00	0,00	0,00
			di cui fondo pluriennale vincolato		0,00	0,00	0,00
			previsione di cassa		0,00	0,00	0,00
	<b>Totale programma 05 Viabilità e infrastrutture stradali</b>	<b>0,00</b>	previsione di competenza	<b>0,00</b>	<b>0,00</b>	<b>0,00</b>	<b>0,00</b>
			di cui già impegnato*		<b>0,00</b>	<b>0,00</b>	<b>0,00</b>
			di cui fondo pluriennale vincolato		<b>0,00</b>	<b>0,00</b>	<b>0,00</b>
			previsione di cassa		<b>0,00</b>	<b>0,00</b>	<b>0,00</b>
<b>TOTALE MISSIONE 10</b>	<b>Trasporti e diritto alla mobilità</b>	<b>0,00</b>	previsione di competenza	<b>0,00</b>	<b>0,00</b>	<b>0,00</b>	<b>0,00</b>
			di cui già impegnato*		<b>0,00</b>	<b>0,00</b>	<b>0,00</b>
			di cui fondo pluriennale vincolato		<b>0,00</b>	<b>0,00</b>	<b>0,00</b>
			previsione di cassa		<b>0,00</b>	<b>0,00</b>	<b>0,00</b>
<b>MISSIONE</b>	<b>11 Soccorso civile</b>						
<b>11 01 Programma</b>	<b>01 Sistema di protezione civile</b>						
	Titolo 1 Spese correnti	0,00	previsione di competenza	0,00	0,00	0,00	0,00
			di cui già impegnato*		0,00	0,00	0,00
			di cui fondo pluriennale vincolato		0,00	0,00	0,00
			previsione di cassa		0,00	0,00	0,00
	Titolo 2 Spese in conto capitale	0,00	previsione di competenza	0,00	0,00	0,00	0,00
			di cui già impegnato*		0,00	0,00	0,00
			di cui fondo pluriennale vincolato		0,00	0,00	0,00
			previsione di cassa		0,00	0,00	0,00
	Titolo 3 Spese per incremento attività finanziarie	0,00	previsione di competenza	0,00	0,00	0,00	0,00
			di cui già impegnato*		0,00	0,00	0,00
			di cui fondo pluriennale vincolato		0,00	0,00	0,00
			previsione di cassa		0,00	0,00	0,00
	Titolo 4 Rimborso Prestiti	0,00	previsione di competenza	0,00	0,00	0,00	0,00
			di cui già impegnato*		0,00	0,00	0,00
			di cui fondo pluriennale vincolato		0,00	0,00	0,00
			previsione di cassa		0,00	0,00	0,00
	<b>Totale programma 01 Sistema di protezione civile</b>	<b>0,00</b>	previsione di competenza	<b>0,00</b>	<b>0,00</b>	<b>0,00</b>	<b>0,00</b>
			di cui già impegnato*		<b>0,00</b>	<b>0,00</b>	<b>0,00</b>
			di cui fondo pluriennale vincolato		<b>0,00</b>	<b>0,00</b>	<b>0,00</b>
			previsione di cassa		<b>0,00</b>	<b>0,00</b>	<b>0,00</b>
<b>11 02 Programma</b>	<b>02 Interventi a seguito di calamità naturali</b>						
	Titolo 1 Spese correnti	0,00	previsione di competenza	0,00	0,00	0,00	0,00
			di cui già impegnato*		0,00	0,00	0,00
			di cui fondo pluriennale vincolato		0,00	0,00	0,00
			previsione di cassa		0,00	0,00	0,00

Consiglio di Bacino Brenta per i Rifiuti (VI)  
**BILANCIO DI PREVISIONE**  
**SPESE 2023**

MISSIONE, PROGRAMMA, TITOLO	DENOMINAZIONE	RESIDUI PRESUNTI AL TERMINE DELL'ESERCIZIO PRECEDENTE QUELLO CUI SI RIFERISCE IL BILANCIO		PREVISIONI DEFINITIVE DELL'ANNO PRECEDENTE QUELLO CUI SI RIFERISCE IL BILANCIO (2)	PREVISIONI ANNO 2023	PREVISIONI DELL'ANNO 2024	PREVISIONI DELL'ANNO 2025
	Titolo 2 Spese in conto capitale	0,00	previsione di competenza di cui già impegnato*	0,00	0,00	0,00	0,00
			di cui fondo pluriennale vincolato		0,00	0,00	0,00
			previsione di cassa	0,00	0,00	0,00	0,00
	Titolo 3 Spese per incremento attività finanziarie	0,00	previsione di competenza di cui già impegnato*	0,00	0,00	0,00	0,00
			di cui fondo pluriennale vincolato		0,00	0,00	0,00
			previsione di cassa	0,00	0,00	0,00	0,00
	Titolo 4 Rimborso Prestiti	0,00	previsione di competenza di cui già impegnato*	0,00	0,00	0,00	0,00
			di cui fondo pluriennale vincolato		0,00	0,00	0,00
			previsione di cassa	0,00	0,00	0,00	0,00
	<b>Totale programma 02 Interventi a seguito di calamità naturali</b>	<b>0,00</b>	previsione di competenza di cui già impegnato*	<b>0,00</b>	<b>0,00</b>	<b>0,00</b>	<b>0,00</b>
			di cui fondo pluriennale vincolato		<b>0,00</b>	<b>0,00</b>	<b>0,00</b>
			previsione di cassa	<b>0,00</b>	<b>0,00</b>	<b>0,00</b>	<b>0,00</b>
<b>TOTALE MISSIONE 11</b>	<b>Soccorso civile</b>	<b>0,00</b>	previsione di competenza di cui già impegnato*	<b>0,00</b>	<b>0,00</b>	<b>0,00</b>	<b>0,00</b>
			di cui fondo pluriennale vincolato		<b>0,00</b>	<b>0,00</b>	<b>0,00</b>
			previsione di cassa	<b>0,00</b>	<b>0,00</b>	<b>0,00</b>	<b>0,00</b>
<b>MISSIONE</b>	<b>12 Diritti sociali, politiche sociali e famiglia</b>						
<b>12 01 Programma</b>	<b>01 Interventi per l'infanzia e i minori e per asili nido</b>						
	Titolo 1 Spese correnti	0,00	previsione di competenza di cui già impegnato*	0,00	0,00	0,00	0,00
			di cui fondo pluriennale vincolato		0,00	0,00	0,00
			previsione di cassa	0,00	0,00	0,00	0,00
	Titolo 2 Spese in conto capitale	0,00	previsione di competenza di cui già impegnato*	0,00	0,00	0,00	0,00
			di cui fondo pluriennale vincolato		0,00	0,00	0,00
			previsione di cassa	0,00	0,00	0,00	0,00
	Titolo 3 Spese per incremento attività finanziarie	0,00	previsione di competenza di cui già impegnato*	0,00	0,00	0,00	0,00
			di cui fondo pluriennale vincolato		0,00	0,00	0,00
			previsione di cassa	0,00	0,00	0,00	0,00
	Titolo 4 Rimborso Prestiti	0,00	previsione di competenza di cui già impegnato*	0,00	0,00	0,00	0,00
			di cui fondo pluriennale vincolato		0,00	0,00	0,00
			previsione di cassa	0,00	0,00	0,00	0,00
	<b>Totale programma 01 Interventi per l'infanzia e i minori e per asili nido</b>	<b>0,00</b>	previsione di competenza di cui già impegnato*	<b>0,00</b>	<b>0,00</b>	<b>0,00</b>	<b>0,00</b>
			di cui fondo pluriennale vincolato		<b>0,00</b>	<b>0,00</b>	<b>0,00</b>
			previsione di cassa	<b>0,00</b>	<b>0,00</b>	<b>0,00</b>	<b>0,00</b>
<b>12 02 Programma</b>	<b>02 Interventi per la disabilità</b>						
	Titolo 1 Spese correnti	0,00	previsione di competenza di cui già impegnato*	0,00	0,00	0,00	0,00
			di cui fondo pluriennale vincolato		0,00	0,00	0,00
			previsione di cassa	0,00	0,00	0,00	0,00
	Titolo 2 Spese in conto capitale	0,00	previsione di competenza di cui già impegnato*	0,00	0,00	0,00	0,00
			di cui fondo pluriennale vincolato		0,00	0,00	0,00
			previsione di cassa	0,00	0,00	0,00	0,00
	Titolo 3 Spese per incremento attività finanziarie	0,00	previsione di competenza di cui già impegnato*	0,00	0,00	0,00	0,00
			di cui fondo pluriennale vincolato		0,00	0,00	0,00
			previsione di cassa	0,00	0,00	0,00	0,00
	Titolo 4 Rimborso Prestiti	0,00	previsione di competenza	0,00	0,00	0,00	0,00

Consiglio di Bacino Brenta per i Rifiuti (VI)  
**BILANCIO DI PREVISIONE**  
**SPESE 2023**

MISSIONE, PROGRAMMA, TITOLO	DENOMINAZIONE	RESIDUI PRESUNTI AL TERMINE DELL'ESERCIZIO PRECEDENTE QUELLO CUI SI RIFERISCE IL BILANCIO	PREVISIONI DEFINITIVE DELL'ANNO PRECEDENTE QUELLO CUI SI RIFERISCE IL BILANCIO (2)	PREVISIONI ANNO 2023	PREVISIONI DELL'ANNO 2024	PREVISIONI DELL'ANNO 2025
			di cui già impegnato*	0,00	0,00	0,00
			di cui fondo pluriennale vincolato	0,00	0,00	0,00
			previsione di cassa	0,00	0,00	0,00
	<b>Totale programma 02 Interventi per la disabilità</b>	<b>0,00</b>	previsione di competenza	<b>0,00</b>	<b>0,00</b>	<b>0,00</b>
			di cui già impegnato*	<b>0,00</b>	<b>0,00</b>	<b>0,00</b>
			di cui fondo pluriennale vincolato	<b>0,00</b>	<b>0,00</b>	<b>0,00</b>
			previsione di cassa	<b>0,00</b>	<b>0,00</b>	<b>0,00</b>
<b>12 03 Programma</b>	<b>03 Interventi per gli anziani</b>					
	Titolo 1 Spese correnti	0,00	previsione di competenza	0,00	0,00	0,00
			di cui già impegnato*	0,00	0,00	0,00
			di cui fondo pluriennale vincolato	0,00	0,00	0,00
			previsione di cassa	0,00	0,00	0,00
	Titolo 2 Spese in conto capitale	0,00	previsione di competenza	0,00	0,00	0,00
			di cui già impegnato*	0,00	0,00	0,00
			di cui fondo pluriennale vincolato	0,00	0,00	0,00
			previsione di cassa	0,00	0,00	0,00
	Titolo 3 Spese per incremento attività finanziarie	0,00	previsione di competenza	0,00	0,00	0,00
			di cui già impegnato*	0,00	0,00	0,00
			di cui fondo pluriennale vincolato	0,00	0,00	0,00
			previsione di cassa	0,00	0,00	0,00
	Titolo 4 Rimborso Prestiti	0,00	previsione di competenza	0,00	0,00	0,00
			di cui già impegnato*	0,00	0,00	0,00
			di cui fondo pluriennale vincolato	0,00	0,00	0,00
			previsione di cassa	0,00	0,00	0,00
	<b>Totale programma 03 Interventi per gli anziani</b>	<b>0,00</b>	previsione di competenza	<b>0,00</b>	<b>0,00</b>	<b>0,00</b>
			di cui già impegnato*	<b>0,00</b>	<b>0,00</b>	<b>0,00</b>
			di cui fondo pluriennale vincolato	<b>0,00</b>	<b>0,00</b>	<b>0,00</b>
			previsione di cassa	<b>0,00</b>	<b>0,00</b>	<b>0,00</b>
<b>12 04 Programma</b>	<b>04 Interventi per i soggetti a rischio di esclusione sociale</b>					
	Titolo 1 Spese correnti	0,00	previsione di competenza	0,00	0,00	0,00
			di cui già impegnato*	0,00	0,00	0,00
			di cui fondo pluriennale vincolato	0,00	0,00	0,00
			previsione di cassa	0,00	0,00	0,00
	Titolo 2 Spese in conto capitale	0,00	previsione di competenza	0,00	0,00	0,00
			di cui già impegnato*	0,00	0,00	0,00
			di cui fondo pluriennale vincolato	0,00	0,00	0,00
			previsione di cassa	0,00	0,00	0,00
	Titolo 3 Spese per incremento attività finanziarie	0,00	previsione di competenza	0,00	0,00	0,00
			di cui già impegnato*	0,00	0,00	0,00
			di cui fondo pluriennale vincolato	0,00	0,00	0,00
			previsione di cassa	0,00	0,00	0,00
	Titolo 4 Rimborso Prestiti	0,00	previsione di competenza	0,00	0,00	0,00
			di cui già impegnato*	0,00	0,00	0,00
			di cui fondo pluriennale vincolato	0,00	0,00	0,00
			previsione di cassa	0,00	0,00	0,00
	<b>Totale programma 04 Interventi per i soggetti a rischio di esclusione sociale</b>	<b>0,00</b>	previsione di competenza	<b>0,00</b>	<b>0,00</b>	<b>0,00</b>
			di cui già impegnato*	<b>0,00</b>	<b>0,00</b>	<b>0,00</b>
			di cui fondo pluriennale vincolato	<b>0,00</b>	<b>0,00</b>	<b>0,00</b>
			previsione di cassa	<b>0,00</b>	<b>0,00</b>	<b>0,00</b>
<b>12 05 Programma</b>	<b>05 Interventi per le famiglie</b>					
	Titolo 1 Spese correnti	0,00	previsione di competenza	0,00	0,00	0,00
			di cui già impegnato*	0,00	0,00	0,00
			di cui fondo pluriennale vincolato	0,00	0,00	0,00
			previsione di cassa	0,00	0,00	0,00
	Titolo 2 Spese in conto capitale	0,00	previsione di competenza	0,00	0,00	0,00

Consiglio di Bacino Brenta per i Rifiuti (VI)  
**BILANCIO DI PREVISIONE**  
**SPESE 2023**

MISSIONE, PROGRAMMA, TITOLO	DENOMINAZIONE	RESIDUI PRESUNTI AL TERMINE DELL'ESERCIZIO PRECEDENTE QUELLO CUI SI RIFERISCE IL BILANCIO		PREVISIONI DEFINITIVE DELL'ANNO PRECEDENTE QUELLO CUI SI RIFERISCE IL BILANCIO <sup>(2)</sup>	PREVISIONI ANNO 2023	PREVISIONI DELL'ANNO 2024	PREVISIONI DELL'ANNO 2025
			di cui già impegnato*		0,00	0,00	0,00
			di cui fondo pluriennale vincolato	0,00	0,00	0,00	0,00
			previsione di cassa	0,00	0,00	0,00	0,00
	Titolo 3 Spese per incremento attività finanziarie	0,00	previsione di competenza	0,00	0,00	0,00	0,00
			di cui già impegnato*		0,00	0,00	0,00
			di cui fondo pluriennale vincolato	0,00	0,00	0,00	0,00
			previsione di cassa	0,00	0,00	0,00	0,00
	Titolo 4 Rimborso Prestiti	0,00	previsione di competenza	0,00	0,00	0,00	0,00
			di cui già impegnato*		0,00	0,00	0,00
			di cui fondo pluriennale vincolato	0,00	0,00	0,00	0,00
			previsione di cassa	0,00	0,00	0,00	0,00
	<b>Totale programma 05 Interventi per le famiglie</b>	<b>0,00</b>	previsione di competenza	<b>0,00</b>	<b>0,00</b>	<b>0,00</b>	<b>0,00</b>
			di cui già impegnato*		<b>0,00</b>	<b>0,00</b>	<b>0,00</b>
			di cui fondo pluriennale vincolato	<b>0,00</b>	<b>0,00</b>	<b>0,00</b>	<b>0,00</b>
			previsione di cassa	<b>0,00</b>	<b>0,00</b>	<b>0,00</b>	<b>0,00</b>
<b>12 06 Programma</b>	<b>06 Interventi per il diritto alla casa</b>						
	Titolo 1 Spese correnti	0,00	previsione di competenza	0,00	0,00	0,00	0,00
			di cui già impegnato*		0,00	0,00	0,00
			di cui fondo pluriennale vincolato	0,00	0,00	0,00	0,00
			previsione di cassa	0,00	0,00	0,00	0,00
	Titolo 2 Spese in conto capitale	0,00	previsione di competenza	0,00	0,00	0,00	0,00
			di cui già impegnato*		0,00	0,00	0,00
			di cui fondo pluriennale vincolato	0,00	0,00	0,00	0,00
			previsione di cassa	0,00	0,00	0,00	0,00
	Titolo 3 Spese per incremento attività finanziarie	0,00	previsione di competenza	0,00	0,00	0,00	0,00
			di cui già impegnato*		0,00	0,00	0,00
			di cui fondo pluriennale vincolato	0,00	0,00	0,00	0,00
			previsione di cassa	0,00	0,00	0,00	0,00
	Titolo 4 Rimborso Prestiti	0,00	previsione di competenza	0,00	0,00	0,00	0,00
			di cui già impegnato*		0,00	0,00	0,00
			di cui fondo pluriennale vincolato	0,00	0,00	0,00	0,00
			previsione di cassa	0,00	0,00	0,00	0,00
	<b>Totale programma 06 Interventi per il diritto alla casa</b>	<b>0,00</b>	previsione di competenza	<b>0,00</b>	<b>0,00</b>	<b>0,00</b>	<b>0,00</b>
			di cui già impegnato*		<b>0,00</b>	<b>0,00</b>	<b>0,00</b>
			di cui fondo pluriennale vincolato	<b>0,00</b>	<b>0,00</b>	<b>0,00</b>	<b>0,00</b>
			previsione di cassa	<b>0,00</b>	<b>0,00</b>	<b>0,00</b>	<b>0,00</b>
<b>12 07 Programma</b>	<b>07 Programmazione e governo della rete dei servizi socio-sanitari e sociali</b>						
	Titolo 1 Spese correnti	0,00	previsione di competenza	0,00	0,00	0,00	0,00
			di cui già impegnato*		0,00	0,00	0,00
			di cui fondo pluriennale vincolato	0,00	0,00	0,00	0,00
			previsione di cassa	0,00	0,00	0,00	0,00
	Titolo 2 Spese in conto capitale	0,00	previsione di competenza	0,00	0,00	0,00	0,00
			di cui già impegnato*		0,00	0,00	0,00
			di cui fondo pluriennale vincolato	0,00	0,00	0,00	0,00
			previsione di cassa	0,00	0,00	0,00	0,00
	Titolo 3 Spese per incremento attività finanziarie	0,00	previsione di competenza	0,00	0,00	0,00	0,00
			di cui già impegnato*		0,00	0,00	0,00
			di cui fondo pluriennale vincolato	0,00	0,00	0,00	0,00
			previsione di cassa	0,00	0,00	0,00	0,00
	Titolo 4 Rimborso Prestiti	0,00	previsione di competenza	0,00	0,00	0,00	0,00
			di cui già impegnato*		0,00	0,00	0,00
			di cui fondo pluriennale vincolato	0,00	0,00	0,00	0,00
			previsione di cassa	0,00	0,00	0,00	0,00
	<b>Totale programma 07 Programmazione e governo della rete dei servizi socio-sanitari e sociali</b>	<b>0,00</b>	previsione di competenza	<b>0,00</b>	<b>0,00</b>	<b>0,00</b>	<b>0,00</b>
			di cui già impegnato*		<b>0,00</b>	<b>0,00</b>	<b>0,00</b>
			di cui fondo pluriennale vincolato	<b>0,00</b>	<b>0,00</b>	<b>0,00</b>	<b>0,00</b>

Consiglio di Bacino Brenta per i Rifiuti (VI)  
**BILANCIO DI PREVISIONE**  
**SPESE 2023**

MISSIONE, PROGRAMMA, TITOLO	DENOMINAZIONE	RESIDUI PRESUNTI AL TERMINE DELL'ESERCIZIO PRECEDENTE QUELLO CUI SI RIFERISCE IL BILANCIO		PREVISIONI DEFINITIVE DELL'ANNO PRECEDENTE QUELLO CUI SI RIFERISCE IL BILANCIO <sup>(2)</sup>	PREVISIONI ANNO 2023	PREVISIONI DELL'ANNO 2024	PREVISIONI DELL'ANNO 2025
			previsione di cassa	<b>0,00</b>	<b>0,00</b>		
<b>12 08 Programma</b>	<b>08 Cooperazione e associazionismo</b>						
	Titolo 1 Spese correnti	0,00	previsione di competenza di cui già impegnato* di cui fondo pluriennale vincolato	0,00 0,00 0,00	0,00 0,00 0,00	0,00 0,00 0,00	0,00 0,00 0,00
	previsione di cassa			0,00	0,00		0,00
	Titolo 2 Spese in conto capitale	0,00	previsione di competenza di cui già impegnato* di cui fondo pluriennale vincolato	0,00 0,00 0,00	0,00 0,00 0,00	0,00 0,00 0,00	0,00 0,00 0,00
	previsione di cassa			0,00	0,00		0,00
	Titolo 3 Spese per incremento attività finanziarie	0,00	previsione di competenza di cui già impegnato* di cui fondo pluriennale vincolato	0,00 0,00 0,00	0,00 0,00 0,00	0,00 0,00 0,00	0,00 0,00 0,00
	previsione di cassa			0,00	0,00		0,00
	Titolo 4 Rimborso Prestiti	0,00	previsione di competenza di cui già impegnato* di cui fondo pluriennale vincolato	0,00 0,00 0,00	0,00 0,00 0,00	0,00 0,00 0,00	0,00 0,00 0,00
	previsione di cassa			0,00	0,00		0,00
	<b>Totale programma 08 Cooperazione e associazionismo</b>	<b>0,00</b>	previsione di competenza di cui già impegnato* di cui fondo pluriennale vincolato	<b>0,00</b> <b>0,00</b> <b>0,00</b>	<b>0,00</b> <b>0,00</b> <b>0,00</b>	<b>0,00</b> <b>0,00</b> <b>0,00</b>	<b>0,00</b> <b>0,00</b> <b>0,00</b>
	previsione di cassa			<b>0,00</b>	<b>0,00</b>		<b>0,00</b>
<b>12 09 Programma</b>	<b>09 Servizio necroscopico e cimiteriale</b>						
	Titolo 1 Spese correnti	0,00	previsione di competenza di cui già impegnato* di cui fondo pluriennale vincolato	0,00 0,00 0,00	0,00 0,00 0,00	0,00 0,00 0,00	0,00 0,00 0,00
	previsione di cassa			0,00	0,00		0,00
	Titolo 2 Spese in conto capitale	0,00	previsione di competenza di cui già impegnato* di cui fondo pluriennale vincolato	0,00 0,00 0,00	0,00 0,00 0,00	0,00 0,00 0,00	0,00 0,00 0,00
	previsione di cassa			0,00	0,00		0,00
	Titolo 3 Spese per incremento attività finanziarie	0,00	previsione di competenza di cui già impegnato* di cui fondo pluriennale vincolato	0,00 0,00 0,00	0,00 0,00 0,00	0,00 0,00 0,00	0,00 0,00 0,00
	previsione di cassa			0,00	0,00		0,00
	Titolo 4 Rimborso Prestiti	0,00	previsione di competenza di cui già impegnato* di cui fondo pluriennale vincolato	0,00 0,00 0,00	0,00 0,00 0,00	0,00 0,00 0,00	0,00 0,00 0,00
	previsione di cassa			0,00	0,00		0,00
	<b>Totale programma 09 Servizio necroscopico e cimiteriale</b>	<b>0,00</b>	previsione di competenza di cui già impegnato* di cui fondo pluriennale vincolato	<b>0,00</b> <b>0,00</b> <b>0,00</b>	<b>0,00</b> <b>0,00</b> <b>0,00</b>	<b>0,00</b> <b>0,00</b> <b>0,00</b>	<b>0,00</b> <b>0,00</b> <b>0,00</b>
	previsione di cassa			<b>0,00</b>	<b>0,00</b>		<b>0,00</b>
<b>TOTALE MISSIONE 12</b>	<b>Diritti sociali, politiche sociali e famiglia</b>	<b>0,00</b>	previsione di competenza di cui già impegnato* di cui fondo pluriennale vincolato	<b>0,00</b> <b>0,00</b> <b>0,00</b>	<b>0,00</b> <b>0,00</b> <b>0,00</b>	<b>0,00</b> <b>0,00</b> <b>0,00</b>	<b>0,00</b> <b>0,00</b> <b>0,00</b>
	previsione di cassa			<b>0,00</b>	<b>0,00</b>		<b>0,00</b>
<b>MISSIONE</b>	<b>13 Tutela della salute</b>						
<b>13 07 Programma</b>	<b>07 Ulteriori spese in materia sanitaria</b>						
	Titolo 1 Spese correnti	0,00	previsione di competenza di cui già impegnato* di cui fondo pluriennale vincolato	0,00 0,00 0,00	0,00 0,00 0,00	0,00 0,00 0,00	0,00 0,00 0,00
	previsione di cassa			0,00	0,00		0,00
	Titolo 2 Spese in conto capitale	0,00	previsione di competenza di cui già impegnato*	0,00 0,00	0,00 0,00	0,00 0,00	0,00 0,00

Consiglio di Bacino Brenta per i Rifiuti (VI)  
**BILANCIO DI PREVISIONE**  
**SPESE 2023**

MISSIONE, PROGRAMMA, TITOLO	DENOMINAZIONE	RESIDUI PRESUNTI AL TERMINE DELL'ESERCIZIO PRECEDENTE QUELLO CUI SI RIFERISCE IL BILANCIO		PREVISIONI DEFINITIVE DELL'ANNO PRECEDENTE QUELLO CUI SI RIFERISCE IL BILANCIO (2)	PREVISIONI ANNO 2023	PREVISIONI DELL'ANNO 2024	PREVISIONI DELL'ANNO 2025
			di cui fondo pluriennale vincolato	0,00	0,00	0,00	0,00
			previsione di cassa	0,00	0,00		
	Titolo 3 Spese per incremento attività finanziarie	0,00	previsione di competenza	0,00	0,00	0,00	0,00
			di cui già impegnato*		0,00	0,00	0,00
			di cui fondo pluriennale vincolato	0,00	0,00	0,00	0,00
			previsione di cassa	0,00	0,00		
	Titolo 4 Rimborso Prestiti	0,00	previsione di competenza	0,00	0,00	0,00	0,00
			di cui già impegnato*		0,00	0,00	0,00
			di cui fondo pluriennale vincolato	0,00	0,00	0,00	0,00
			previsione di cassa	0,00	0,00		
	<b>Totale programma 07 Ulteriori spese in materia sanitaria</b>	<b>0,00</b>	previsione di competenza	<b>0,00</b>	<b>0,00</b>	<b>0,00</b>	<b>0,00</b>
			di cui già impegnato*		<b>0,00</b>	<b>0,00</b>	<b>0,00</b>
			di cui fondo pluriennale vincolato	<b>0,00</b>	<b>0,00</b>	<b>0,00</b>	<b>0,00</b>
			previsione di cassa	<b>0,00</b>	<b>0,00</b>		
<b>TOTALE MISSIONE 13</b>	<b>Tutela della salute</b>	<b>0,00</b>	previsione di competenza	<b>0,00</b>	<b>0,00</b>	<b>0,00</b>	<b>0,00</b>
			di cui già impegnato*		<b>0,00</b>	<b>0,00</b>	<b>0,00</b>
			di cui fondo pluriennale vincolato	<b>0,00</b>	<b>0,00</b>	<b>0,00</b>	<b>0,00</b>
			previsione di cassa	<b>0,00</b>	<b>0,00</b>		
<b>MISSIONE</b>	<b>14 Sviluppo economico e competitività</b>						
<b>14 01 Programma</b>	<b>01 Industria, PMI e Artigianato</b>						
	Titolo 1 Spese correnti	0,00	previsione di competenza	0,00	0,00	0,00	0,00
			di cui già impegnato*		0,00	0,00	0,00
			di cui fondo pluriennale vincolato	0,00	0,00	0,00	0,00
			previsione di cassa	0,00	0,00		
	Titolo 2 Spese in conto capitale	0,00	previsione di competenza	0,00	0,00	0,00	0,00
			di cui già impegnato*		0,00	0,00	0,00
			di cui fondo pluriennale vincolato	0,00	0,00	0,00	0,00
			previsione di cassa	0,00	0,00		
	Titolo 3 Spese per incremento attività finanziarie	0,00	previsione di competenza	0,00	0,00	0,00	0,00
			di cui già impegnato*		0,00	0,00	0,00
			di cui fondo pluriennale vincolato	0,00	0,00	0,00	0,00
			previsione di cassa	0,00	0,00		
	Titolo 4 Rimborso Prestiti	0,00	previsione di competenza	0,00	0,00	0,00	0,00
			di cui già impegnato*		0,00	0,00	0,00
			di cui fondo pluriennale vincolato	0,00	0,00	0,00	0,00
			previsione di cassa	0,00	0,00		
	<b>Totale programma 01 Industria, PMI e Artigianato</b>	<b>0,00</b>	previsione di competenza	<b>0,00</b>	<b>0,00</b>	<b>0,00</b>	<b>0,00</b>
			di cui già impegnato*		<b>0,00</b>	<b>0,00</b>	<b>0,00</b>
			di cui fondo pluriennale vincolato	<b>0,00</b>	<b>0,00</b>	<b>0,00</b>	<b>0,00</b>
			previsione di cassa	<b>0,00</b>	<b>0,00</b>		
<b>14 02 Programma</b>	<b>02 Commercio - reti distributive - tutela dei consumatori</b>						
	Titolo 1 Spese correnti	0,00	previsione di competenza	0,00	0,00	0,00	0,00
			di cui già impegnato*		0,00	0,00	0,00
			di cui fondo pluriennale vincolato	0,00	0,00	0,00	0,00
			previsione di cassa	0,00	0,00		
	Titolo 2 Spese in conto capitale	0,00	previsione di competenza	0,00	0,00	0,00	0,00
			di cui già impegnato*		0,00	0,00	0,00
			di cui fondo pluriennale vincolato	0,00	0,00	0,00	0,00
			previsione di cassa	0,00	0,00		
	Titolo 3 Spese per incremento attività finanziarie	0,00	previsione di competenza	0,00	0,00	0,00	0,00
			di cui già impegnato*		0,00	0,00	0,00
			di cui fondo pluriennale vincolato	0,00	0,00	0,00	0,00
			previsione di cassa	0,00	0,00		
	Titolo 4 Rimborso Prestiti	0,00	previsione di competenza	0,00	0,00	0,00	0,00
			di cui già impegnato*		0,00	0,00	0,00
			di cui fondo pluriennale vincolato	0,00	0,00	0,00	0,00



Consiglio di Bacino Brenta per i Rifiuti (VI)  
**BILANCIO DI PREVISIONE**  
**SPESE 2023**

MISSIONE, PROGRAMMA, TITOLO	DENOMINAZIONE	RESIDUI PRESUNTI AL TERMINE DELL'ESERCIZIO PRECEDENTE QUELLO CUI SI RIFERISCE IL BILANCIO		PREVISIONI DEFINITIVE DELL'ANNO PRECEDENTE QUELLO CUI SI RIFERISCE IL BILANCIO <sup>(2)</sup>	PREVISIONI ANNO 2023	PREVISIONI DELL'ANNO 2024	PREVISIONI DELL'ANNO 2025
			previsione di cassa	0,00	0,00		
<b>Totale programma 02 Commercio - reti distributive - tutela dei consumatori</b>			0,00	previsione di competenza di cui già impegnato* di cui fondo pluriennale vincolato previsione di cassa	0,00 0,00 0,00 0,00	0,00 0,00 0,00 0,00	0,00 0,00 0,00 0,00
<b>14 03 Programma</b>	<b>03 Ricerca e innovazione</b>						
	Titolo 1 Spese correnti	0,00	previsione di competenza di cui già impegnato* di cui fondo pluriennale vincolato previsione di cassa	0,00 0,00 0,00 0,00	0,00 0,00 0,00 0,00	0,00 0,00 0,00 0,00	0,00 0,00 0,00 0,00
	Titolo 2 Spese in conto capitale	0,00	previsione di competenza di cui già impegnato* di cui fondo pluriennale vincolato previsione di cassa	0,00 0,00 0,00 0,00	0,00 0,00 0,00 0,00	0,00 0,00 0,00 0,00	0,00 0,00 0,00 0,00
	Titolo 3 Spese per incremento attività finanziarie	0,00	previsione di competenza di cui già impegnato* di cui fondo pluriennale vincolato previsione di cassa	0,00 0,00 0,00 0,00	0,00 0,00 0,00 0,00	0,00 0,00 0,00 0,00	0,00 0,00 0,00 0,00
	Titolo 4 Rimborso Prestiti	0,00	previsione di competenza di cui già impegnato* di cui fondo pluriennale vincolato previsione di cassa	0,00 0,00 0,00 0,00	0,00 0,00 0,00 0,00	0,00 0,00 0,00 0,00	0,00 0,00 0,00 0,00
<b>Totale programma 03 Ricerca e innovazione</b>			0,00	previsione di competenza di cui già impegnato* di cui fondo pluriennale vincolato previsione di cassa	0,00 0,00 0,00 0,00	0,00 0,00 0,00 0,00	0,00 0,00 0,00 0,00
<b>14 04 Programma</b>	<b>04 Reti e altri servizi di pubblica utilità</b>						
	Titolo 1 Spese correnti	0,00	previsione di competenza di cui già impegnato* di cui fondo pluriennale vincolato previsione di cassa	0,00 0,00 0,00 0,00	0,00 0,00 0,00 0,00	0,00 0,00 0,00 0,00	0,00 0,00 0,00 0,00
	Titolo 2 Spese in conto capitale	0,00	previsione di competenza di cui già impegnato* di cui fondo pluriennale vincolato previsione di cassa	0,00 0,00 0,00 0,00	0,00 0,00 0,00 0,00	0,00 0,00 0,00 0,00	0,00 0,00 0,00 0,00
	Titolo 3 Spese per incremento attività finanziarie	0,00	previsione di competenza di cui già impegnato* di cui fondo pluriennale vincolato previsione di cassa	0,00 0,00 0,00 0,00	0,00 0,00 0,00 0,00	0,00 0,00 0,00 0,00	0,00 0,00 0,00 0,00
	Titolo 4 Rimborso Prestiti	0,00	previsione di competenza di cui già impegnato* di cui fondo pluriennale vincolato previsione di cassa	0,00 0,00 0,00 0,00	0,00 0,00 0,00 0,00	0,00 0,00 0,00 0,00	0,00 0,00 0,00 0,00
<b>Totale programma 04 Reti e altri servizi di pubblica utilità</b>			0,00	previsione di competenza di cui già impegnato* di cui fondo pluriennale vincolato previsione di cassa	0,00 0,00 0,00 0,00	0,00 0,00 0,00 0,00	0,00 0,00 0,00 0,00
<b>TOTALE MISSIONE 14 Sviluppo economico e competitività</b>			0,00	previsione di competenza di cui già impegnato* di cui fondo pluriennale vincolato previsione di cassa	0,00 0,00 0,00 0,00	0,00 0,00 0,00 0,00	0,00 0,00 0,00 0,00
<b>MISSIONE 15 Politiche per il lavoro e la formazione professionale</b>							
<b>15 01 Programma</b>	<b>01 Servizi per lo sviluppo del mercato del lavoro</b>						
	Titolo 1 Spese correnti	0,00	previsione di competenza di cui già impegnato*	0,00	0,00	0,00	0,00

Consiglio di Bacino Brenta per i Rifiuti (VI)  
**BILANCIO DI PREVISIONE**  
**SPESE 2023**

MISSIONE, PROGRAMMA, TITOLO	DENOMINAZIONE	RESIDUI PRESUNTI AL TERMINE DELL'ESERCIZIO PRECEDENTE QUELLO CUI SI RIFERISCE IL BILANCIO	PREVISIONI DEFINITIVE DELL'ANNO PRECEDENTE QUELLO CUI SI RIFERISCE IL BILANCIO <sup>(2)</sup>	PREVISIONI ANNO 2023	PREVISIONI DELL'ANNO 2024	PREVISIONI DELL'ANNO 2025
			di cui fondo pluriennale vincolato	0,00	0,00	0,00
			previsione di cassa	0,00	0,00	0,00
	Titolo 2 Spese in conto capitale	0,00	previsione di competenza	0,00	0,00	0,00
			di cui già impegnato*	0,00	0,00	0,00
			di cui fondo pluriennale vincolato	0,00	0,00	0,00
			previsione di cassa	0,00	0,00	0,00
	Titolo 3 Spese per incremento attività finanziarie	0,00	previsione di competenza	0,00	0,00	0,00
			di cui già impegnato*	0,00	0,00	0,00
			di cui fondo pluriennale vincolato	0,00	0,00	0,00
			previsione di cassa	0,00	0,00	0,00
	Titolo 4 Rimborso Prestiti	0,00	previsione di competenza	0,00	0,00	0,00
			di cui già impegnato*	0,00	0,00	0,00
			di cui fondo pluriennale vincolato	0,00	0,00	0,00
			previsione di cassa	0,00	0,00	0,00
	<b>Totale programma 01 Servizi per lo sviluppo del mercato del lavoro</b>	<b>0,00</b>	previsione di competenza	<b>0,00</b>	<b>0,00</b>	<b>0,00</b>
			di cui già impegnato*	<b>0,00</b>	<b>0,00</b>	<b>0,00</b>
			di cui fondo pluriennale vincolato	<b>0,00</b>	<b>0,00</b>	<b>0,00</b>
			previsione di cassa	<b>0,00</b>	<b>0,00</b>	<b>0,00</b>
<b>15 02 Programma</b>	<b>02 Formazione professionale</b>					
	Titolo 1 Spese correnti	0,00	previsione di competenza	0,00	0,00	0,00
			di cui già impegnato*	0,00	0,00	0,00
			di cui fondo pluriennale vincolato	0,00	0,00	0,00
			previsione di cassa	0,00	0,00	0,00
	Titolo 2 Spese in conto capitale	0,00	previsione di competenza	0,00	0,00	0,00
			di cui già impegnato*	0,00	0,00	0,00
			di cui fondo pluriennale vincolato	0,00	0,00	0,00
			previsione di cassa	0,00	0,00	0,00
	Titolo 3 Spese per incremento attività finanziarie	0,00	previsione di competenza	0,00	0,00	0,00
			di cui già impegnato*	0,00	0,00	0,00
			di cui fondo pluriennale vincolato	0,00	0,00	0,00
			previsione di cassa	0,00	0,00	0,00
	Titolo 4 Rimborso Prestiti	0,00	previsione di competenza	0,00	0,00	0,00
			di cui già impegnato*	0,00	0,00	0,00
			di cui fondo pluriennale vincolato	0,00	0,00	0,00
			previsione di cassa	0,00	0,00	0,00
	<b>Totale programma 02 Formazione professionale</b>	<b>0,00</b>	previsione di competenza	<b>0,00</b>	<b>0,00</b>	<b>0,00</b>
			di cui già impegnato*	<b>0,00</b>	<b>0,00</b>	<b>0,00</b>
			di cui fondo pluriennale vincolato	<b>0,00</b>	<b>0,00</b>	<b>0,00</b>
			previsione di cassa	<b>0,00</b>	<b>0,00</b>	<b>0,00</b>
<b>15 03 Programma</b>	<b>03 Sostegno all'occupazione</b>					
	Titolo 1 Spese correnti	0,00	previsione di competenza	0,00	0,00	0,00
			di cui già impegnato*	0,00	0,00	0,00
			di cui fondo pluriennale vincolato	0,00	0,00	0,00
			previsione di cassa	0,00	0,00	0,00
	Titolo 2 Spese in conto capitale	0,00	previsione di competenza	0,00	0,00	0,00
			di cui già impegnato*	0,00	0,00	0,00
			di cui fondo pluriennale vincolato	0,00	0,00	0,00
			previsione di cassa	0,00	0,00	0,00
	Titolo 3 Spese per incremento attività finanziarie	0,00	previsione di competenza	0,00	0,00	0,00
			di cui già impegnato*	0,00	0,00	0,00
			di cui fondo pluriennale vincolato	0,00	0,00	0,00
			previsione di cassa	0,00	0,00	0,00
	Titolo 4 Rimborso Prestiti	0,00	previsione di competenza	0,00	0,00	0,00
			di cui già impegnato*	0,00	0,00	0,00
			di cui fondo pluriennale vincolato	0,00	0,00	0,00
			previsione di cassa	0,00	0,00	0,00

Consiglio di Bacino Brenta per i Rifiuti (VI)  
**BILANCIO DI PREVISIONE**  
**SPESE 2023**

MISSIONE, PROGRAMMA, TITOLO	DENOMINAZIONE	RESIDUI PRESUNTI AL TERMINE DELL'ESERCIZIO PRECEDENTE QUELLO CUI SI RIFERISCE IL BILANCIO		PREVISIONI DEFINITIVE DELL'ANNO PRECEDENTE QUELLO CUI SI RIFERISCE IL BILANCIO <sup>(2)</sup>	PREVISIONI ANNO 2023	PREVISIONI DELL'ANNO 2024	PREVISIONI DELL'ANNO 2025
<b>Totale programma 03 Sostegno all'occupazione</b>		<b>0,00</b>	previsione di competenza di cui già impegnato*	<b>0,00</b>	<b>0,00</b>	<b>0,00</b>	<b>0,00</b>
			di cui fondo pluriennale vincolato		<b>0,00</b>	<b>0,00</b>	<b>0,00</b>
			previsione di cassa	<b>0,00</b>	<b>0,00</b>	<b>0,00</b>	<b>0,00</b>
<b>TOTALE MISSIONE 15 Politiche per il lavoro e la formazione professionale</b>		<b>0,00</b>	previsione di competenza di cui già impegnato*	<b>0,00</b>	<b>0,00</b>	<b>0,00</b>	<b>0,00</b>
			di cui fondo pluriennale vincolato		<b>0,00</b>	<b>0,00</b>	<b>0,00</b>
			previsione di cassa	<b>0,00</b>	<b>0,00</b>	<b>0,00</b>	<b>0,00</b>
<b>MISSIONE 16 Agricoltura, politiche agroalimentari e pesca</b>							
<b>16 01 Programma</b>	<b>01 Sviluppo del settore agricolo e del sistema agroalimentare</b>						
	Titolo 1 Spese correnti	0,00	previsione di competenza di cui già impegnato*	0,00	0,00	0,00	0,00
			di cui fondo pluriennale vincolato		0,00	0,00	0,00
			previsione di cassa	0,00	0,00	0,00	0,00
	Titolo 2 Spese in conto capitale	0,00	previsione di competenza di cui già impegnato*	0,00	0,00	0,00	0,00
			di cui fondo pluriennale vincolato		0,00	0,00	0,00
			previsione di cassa	0,00	0,00	0,00	0,00
	Titolo 3 Spese per incremento attività finanziarie	0,00	previsione di competenza di cui già impegnato*	0,00	0,00	0,00	0,00
			di cui fondo pluriennale vincolato		0,00	0,00	0,00
			previsione di cassa	0,00	0,00	0,00	0,00
	Titolo 4 Rimborso Prestiti	0,00	previsione di competenza di cui già impegnato*	0,00	0,00	0,00	0,00
			di cui fondo pluriennale vincolato		0,00	0,00	0,00
			previsione di cassa	0,00	0,00	0,00	0,00
<b>Totale programma 01 Sviluppo del settore agricolo e del sistema agroalimentare</b>		<b>0,00</b>	previsione di competenza di cui già impegnato*	<b>0,00</b>	<b>0,00</b>	<b>0,00</b>	<b>0,00</b>
			di cui fondo pluriennale vincolato		<b>0,00</b>	<b>0,00</b>	<b>0,00</b>
			previsione di cassa	<b>0,00</b>	<b>0,00</b>	<b>0,00</b>	<b>0,00</b>
<b>16 02 Programma</b>	<b>02 Caccia e pesca</b>						
	Titolo 1 Spese correnti	0,00	previsione di competenza di cui già impegnato*	0,00	0,00	0,00	0,00
			di cui fondo pluriennale vincolato		0,00	0,00	0,00
			previsione di cassa	0,00	0,00	0,00	0,00
	Titolo 2 Spese in conto capitale	0,00	previsione di competenza di cui già impegnato*	0,00	0,00	0,00	0,00
			di cui fondo pluriennale vincolato		0,00	0,00	0,00
			previsione di cassa	0,00	0,00	0,00	0,00
	Titolo 3 Spese per incremento attività finanziarie	0,00	previsione di competenza di cui già impegnato*	0,00	0,00	0,00	0,00
			di cui fondo pluriennale vincolato		0,00	0,00	0,00
			previsione di cassa	0,00	0,00	0,00	0,00
	Titolo 4 Rimborso Prestiti	0,00	previsione di competenza di cui già impegnato*	0,00	0,00	0,00	0,00
			di cui fondo pluriennale vincolato		0,00	0,00	0,00
			previsione di cassa	0,00	0,00	0,00	0,00
<b>Totale programma 02 Caccia e pesca</b>		<b>0,00</b>	previsione di competenza di cui già impegnato*	<b>0,00</b>	<b>0,00</b>	<b>0,00</b>	<b>0,00</b>
			di cui fondo pluriennale vincolato		<b>0,00</b>	<b>0,00</b>	<b>0,00</b>
			previsione di cassa	<b>0,00</b>	<b>0,00</b>	<b>0,00</b>	<b>0,00</b>
<b>TOTALE MISSIONE 16 Agricoltura, politiche agroalimentari e pesca</b>		<b>0,00</b>	previsione di competenza di cui già impegnato*	<b>0,00</b>	<b>0,00</b>	<b>0,00</b>	<b>0,00</b>
			di cui fondo pluriennale vincolato		<b>0,00</b>	<b>0,00</b>	<b>0,00</b>
			previsione di cassa	<b>0,00</b>	<b>0,00</b>	<b>0,00</b>	<b>0,00</b>
<b>MISSIONE 17 Energia e diversificazione delle fonti energetiche</b>							

Consiglio di Bacino Brenta per i Rifiuti (VI)  
**BILANCIO DI PREVISIONE**  
**SPESE 2023**

MISSIONE, PROGRAMMA, TITOLO	DENOMINAZIONE	RESIDUI PRESUNTI AL TERMINE DELL'ESERCIZIO PRECEDENTE QUELLO CUI SI RIFERISCE IL BILANCIO	PREVISIONI DEFINITIVE DELL'ANNO PRECEDENTE QUELLO CUI SI RIFERISCE IL BILANCIO <sup>(2)</sup>	PREVISIONI ANNO 2023	PREVISIONI DELL'ANNO 2024	PREVISIONI DELL'ANNO 2025
<b>17 01 Programma</b>	<b>01 Fonti energetiche</b>					
	Titolo 1 Spese correnti	0,00	previsione di competenza di cui già impegnato* di cui fondo pluriennale vincolato	0,00 0,00 0,00	0,00 0,00 0,00	0,00 0,00 0,00
			previsione di cassa	0,00	0,00	0,00
	Titolo 2 Spese in conto capitale	0,00	previsione di competenza di cui già impegnato* di cui fondo pluriennale vincolato	0,00 0,00 0,00	0,00 0,00 0,00	0,00 0,00 0,00
			previsione di cassa	0,00	0,00	0,00
	Titolo 3 Spese per incremento attività finanziarie	0,00	previsione di competenza di cui già impegnato* di cui fondo pluriennale vincolato	0,00 0,00 0,00	0,00 0,00 0,00	0,00 0,00 0,00
			previsione di cassa	0,00	0,00	0,00
	Titolo 4 Rimborso Prestiti	0,00	previsione di competenza di cui già impegnato* di cui fondo pluriennale vincolato	0,00 0,00 0,00	0,00 0,00 0,00	0,00 0,00 0,00
			previsione di cassa	0,00	0,00	0,00
	<b>Totale programma 01 Fonti energetiche</b>	<b>0,00</b>	<b>previsione di competenza di cui già impegnato* di cui fondo pluriennale vincolato previsione di cassa</b>	<b>0,00 0,00 0,00 0,00</b>	<b>0,00 0,00 0,00 0,00</b>	<b>0,00 0,00 0,00 0,00</b>
<b>TOTALE MISSIONE 17</b>	<b>Energia e diversificazione delle fonti energetiche</b>	<b>0,00</b>	<b>previsione di competenza di cui già impegnato* di cui fondo pluriennale vincolato previsione di cassa</b>	<b>0,00 0,00 0,00 0,00</b>	<b>0,00 0,00 0,00 0,00</b>	<b>0,00 0,00 0,00 0,00</b>
<b>MISSIONE</b>	<b>18 Relazioni con le altre autonomie territoriali e locali</b>					
<b>18 01 Programma</b>	<b>01 Relazioni finanziarie con le altre autonomie territoriali</b>					
	Titolo 1 Spese correnti	0,00	previsione di competenza di cui già impegnato* di cui fondo pluriennale vincolato	0,00 0,00 0,00	0,00 0,00 0,00	0,00 0,00 0,00
			previsione di cassa	0,00	0,00	0,00
	Titolo 2 Spese in conto capitale	0,00	previsione di competenza di cui già impegnato* di cui fondo pluriennale vincolato	0,00 0,00 0,00	0,00 0,00 0,00	0,00 0,00 0,00
			previsione di cassa	0,00	0,00	0,00
	Titolo 3 Spese per incremento attività finanziarie	0,00	previsione di competenza di cui già impegnato* di cui fondo pluriennale vincolato	0,00 0,00 0,00	0,00 0,00 0,00	0,00 0,00 0,00
			previsione di cassa	0,00	0,00	0,00
	Titolo 4 Rimborso Prestiti	0,00	previsione di competenza di cui già impegnato* di cui fondo pluriennale vincolato	0,00 0,00 0,00	0,00 0,00 0,00	0,00 0,00 0,00
			previsione di cassa	0,00	0,00	0,00
	<b>Totale programma 01 Relazioni finanziarie con le altre autonomie territoriali</b>	<b>0,00</b>	<b>previsione di competenza di cui già impegnato* di cui fondo pluriennale vincolato previsione di cassa</b>	<b>0,00 0,00 0,00 0,00</b>	<b>0,00 0,00 0,00 0,00</b>	<b>0,00 0,00 0,00 0,00</b>
<b>TOTALE MISSIONE 18</b>	<b>Relazioni con le altre autonomie territoriali e locali</b>	<b>0,00</b>	<b>previsione di competenza di cui già impegnato* di cui fondo pluriennale vincolato previsione di cassa</b>	<b>0,00 0,00 0,00 0,00</b>	<b>0,00 0,00 0,00 0,00</b>	<b>0,00 0,00 0,00 0,00</b>
<b>MISSIONE</b>	<b>19 Relazioni internazionali</b>					
<b>19 01 Programma</b>	<b>01 Relazioni internazionali e Cooperazione allo sviluppo</b>					
	Titolo 1 Spese correnti	0,00	previsione di competenza di cui già impegnato*	0,00 0,00	0,00 0,00	0,00 0,00

Consiglio di Bacino Brenta per i Rifiuti (VI)  
**BILANCIO DI PREVISIONE**  
**SPESE 2023**

MISSIONE, PROGRAMMA, TITOLO	DENOMINAZIONE	RESIDUI PRESUNTI AL TERMINE DELL'ESERCIZIO PRECEDENTE QUELLO CUI SI RIFERISCE IL BILANCIO		PREVISIONI DEFINITIVE DELL'ANNO PRECEDENTE QUELLO CUI SI RIFERISCE IL BILANCIO (2)	PREVISIONI ANNO 2023	PREVISIONI DELL'ANNO 2024	PREVISIONI DELL'ANNO 2025
			di cui fondo pluriennale vincolato	0,00	0,00	0,00	0,00
			previsione di cassa	0,00	0,00		
	Titolo 2 Spese in conto capitale	0,00	previsione di competenza	0,00	0,00	0,00	0,00
			di cui già impegnato*		0,00	0,00	0,00
			di cui fondo pluriennale vincolato	0,00	0,00	0,00	0,00
			previsione di cassa	0,00	0,00		
	Titolo 3 Spese per incremento attività finanziarie	0,00	previsione di competenza	0,00	0,00	0,00	0,00
			di cui già impegnato*		0,00	0,00	0,00
			di cui fondo pluriennale vincolato	0,00	0,00	0,00	0,00
			previsione di cassa	0,00	0,00		
	Titolo 4 Rimborso Prestiti	0,00	previsione di competenza	0,00	0,00	0,00	0,00
			di cui già impegnato*		0,00	0,00	0,00
			di cui fondo pluriennale vincolato	0,00	0,00	0,00	0,00
			previsione di cassa	0,00	0,00		
	<b>Totale programma 01 Relazioni internazionali e Cooperazione allo sviluppo</b>	<b>0,00</b>	previsione di competenza	<b>0,00</b>	<b>0,00</b>	<b>0,00</b>	<b>0,00</b>
			di cui già impegnato*		<b>0,00</b>	<b>0,00</b>	<b>0,00</b>
			di cui fondo pluriennale vincolato	<b>0,00</b>	<b>0,00</b>	<b>0,00</b>	<b>0,00</b>
			previsione di cassa	<b>0,00</b>	<b>0,00</b>		
<b>TOTALE MISSIONE 19</b>	<b>Relazioni internazionali</b>	<b>0,00</b>	previsione di competenza	<b>0,00</b>	<b>0,00</b>	<b>0,00</b>	<b>0,00</b>
			di cui già impegnato*		<b>0,00</b>	<b>0,00</b>	<b>0,00</b>
			di cui fondo pluriennale vincolato	<b>0,00</b>	<b>0,00</b>	<b>0,00</b>	<b>0,00</b>
			previsione di cassa	<b>0,00</b>	<b>0,00</b>		
<b>MISSIONE</b>	<b>20 Fondi e accantonamenti</b>						
<b>20 01 Programma</b>	<b>01 Fondo di riserva</b>						
	Titolo 1 Spese correnti	0,00	previsione di competenza	8.327,00	8.327,00	8.327,00	8.327,00
			di cui già impegnato*		0,00	0,00	0,00
			di cui fondo pluriennale vincolato	0,00	0,00	0,00	0,00
			previsione di cassa	8.327,00	0,00		
	Titolo 2 Spese in conto capitale	0,00	previsione di competenza	0,00	0,00	0,00	0,00
			di cui già impegnato*		0,00	0,00	0,00
			di cui fondo pluriennale vincolato	0,00	0,00	0,00	0,00
			previsione di cassa	0,00	0,00		
	<b>Totale programma 01 Fondo di riserva</b>	<b>0,00</b>	previsione di competenza	<b>8.327,00</b>	<b>8.327,00</b>	<b>8.327,00</b>	<b>8.327,00</b>
			di cui già impegnato*		<b>0,00</b>	<b>0,00</b>	<b>0,00</b>
			di cui fondo pluriennale vincolato	<b>0,00</b>	<b>0,00</b>	<b>0,00</b>	<b>0,00</b>
			previsione di cassa	<b>8.327,00</b>	<b>0,00</b>		
<b>20 02 Programma</b>	<b>02 Fondo crediti di dubbia esigibilità</b>						
	Titolo 1 Spese correnti	0,00	previsione di competenza	0,00	0,00	0,00	0,00
			di cui già impegnato*		0,00	0,00	0,00
			di cui fondo pluriennale vincolato	0,00	0,00	0,00	0,00
			previsione di cassa	0,00	0,00		
	Titolo 2 Spese in conto capitale	0,00	previsione di competenza	0,00	0,00	0,00	0,00
			di cui già impegnato*		0,00	0,00	0,00
			di cui fondo pluriennale vincolato	0,00	0,00	0,00	0,00
			previsione di cassa	0,00	0,00		
	<b>Totale programma 02 Fondo crediti di dubbia esigibilità</b>	<b>0,00</b>	previsione di competenza	<b>0,00</b>	<b>0,00</b>	<b>0,00</b>	<b>0,00</b>
			di cui già impegnato*		<b>0,00</b>	<b>0,00</b>	<b>0,00</b>
			di cui fondo pluriennale vincolato	<b>0,00</b>	<b>0,00</b>	<b>0,00</b>	<b>0,00</b>
			previsione di cassa	<b>0,00</b>	<b>0,00</b>		
<b>20 03 Programma</b>	<b>03 Altri fondi</b>						
	Titolo 1 Spese correnti	0,00	previsione di competenza	12.000,00	11.000,00	42.000,00	47.000,00
			di cui già impegnato*		0,00	0,00	0,00
			di cui fondo pluriennale vincolato	0,00	0,00	0,00	0,00
			previsione di cassa	12.000,00	0,00		
	Titolo 2 Spese in conto capitale	0,00	previsione di competenza	0,00	0,00	0,00	0,00

Consiglio di Bacino Brenta per i Rifiuti (VI)  
**BILANCIO DI PREVISIONE**  
**SPESE 2023**

MISSIONE, PROGRAMMA, TITOLO	DENOMINAZIONE	RESIDUI PRESUNTI AL TERMINE DELL'ESERCIZIO PRECEDENTE QUELLO CUI SI RIFERISCE IL BILANCIO	PREVISIONI DEFINITIVE DELL'ANNO PRECEDENTE QUELLO CUI SI RIFERISCE IL BILANCIO <sup>(2)</sup>	PREVISIONI ANNO 2023	PREVISIONI DELL'ANNO 2024	PREVISIONI DELL'ANNO 2025
			di cui già impegnato*	0,00	0,00	0,00
			di cui fondo pluriennale vincolato	0,00	0,00	0,00
			previsione di cassa	0,00	0,00	0,00
	Titolo 4 Rimborso Prestiti	0,00	previsione di competenza	0,00	0,00	0,00
			di cui già impegnato*	0,00	0,00	0,00
			di cui fondo pluriennale vincolato	0,00	0,00	0,00
			previsione di cassa	0,00	0,00	0,00
	<b>Totale programma 03 Altri fondi</b>	<b>0,00</b>	previsione di competenza	<b>12.000,00</b>	<b>11.000,00</b>	<b>42.000,00</b>
			di cui già impegnato*	<b>0,00</b>	<b>0,00</b>	<b>0,00</b>
			di cui fondo pluriennale vincolato	<b>0,00</b>	<b>0,00</b>	<b>0,00</b>
			previsione di cassa	<b>12.000,00</b>	<b>0,00</b>	<b>0,00</b>
	<b>TOTALE MISSIONE 20 Fondi e accantonamenti</b>	<b>0,00</b>	previsione di competenza	<b>20.327,00</b>	<b>19.327,00</b>	<b>50.327,00</b>
			di cui già impegnato*	<b>0,00</b>	<b>0,00</b>	<b>0,00</b>
			di cui fondo pluriennale vincolato	<b>0,00</b>	<b>0,00</b>	<b>0,00</b>
			previsione di cassa	<b>20.327,00</b>	<b>0,00</b>	<b>0,00</b>
	<b>MISSIONE 50 Debito pubblico</b>					
50 01 Programma	01 Quota interessi ammortamento mutui e prestiti obbligazionari					
	Titolo 1 Spese correnti	0,00	previsione di competenza	0,00	0,00	0,00
			di cui già impegnato*	0,00	0,00	0,00
			di cui fondo pluriennale vincolato	0,00	0,00	0,00
			previsione di cassa	0,00	0,00	0,00
	<b>Totale programma 01 Quota interessi ammortamento mutui e prestiti obbligazionari</b>	<b>0,00</b>	previsione di competenza	<b>0,00</b>	<b>0,00</b>	<b>0,00</b>
			di cui già impegnato*	<b>0,00</b>	<b>0,00</b>	<b>0,00</b>
			di cui fondo pluriennale vincolato	<b>0,00</b>	<b>0,00</b>	<b>0,00</b>
			previsione di cassa	<b>0,00</b>	<b>0,00</b>	<b>0,00</b>
50 02 Programma	02 Quota capitale ammortamento mutui e prestiti obbligazionari					
	Titolo 4 Rimborso Prestiti	0,00	previsione di competenza	0,00	0,00	0,00
			di cui già impegnato*	0,00	0,00	0,00
			di cui fondo pluriennale vincolato	0,00	0,00	0,00
			previsione di cassa	0,00	0,00	0,00
	<b>Totale programma 02 Quota capitale ammortamento mutui e prestiti obbligazionari</b>	<b>0,00</b>	previsione di competenza	<b>0,00</b>	<b>0,00</b>	<b>0,00</b>
			di cui già impegnato*	<b>0,00</b>	<b>0,00</b>	<b>0,00</b>
			di cui fondo pluriennale vincolato	<b>0,00</b>	<b>0,00</b>	<b>0,00</b>
			previsione di cassa	<b>0,00</b>	<b>0,00</b>	<b>0,00</b>
	<b>TOTALE MISSIONE 50 Debito pubblico</b>	<b>0,00</b>	previsione di competenza	<b>0,00</b>	<b>0,00</b>	<b>0,00</b>
			di cui già impegnato*	<b>0,00</b>	<b>0,00</b>	<b>0,00</b>
			di cui fondo pluriennale vincolato	<b>0,00</b>	<b>0,00</b>	<b>0,00</b>
			previsione di cassa	<b>0,00</b>	<b>0,00</b>	<b>0,00</b>
	<b>MISSIONE 60 Anticipazioni finanziarie</b>					
60 01 Programma	01 Restituzione anticipazione di tesoreria					
	Titolo 1 Spese correnti	0,00	previsione di competenza	0,00	0,00	0,00
			di cui già impegnato*	0,00	0,00	0,00
			di cui fondo pluriennale vincolato	0,00	0,00	0,00
			previsione di cassa	0,00	0,00	0,00
	Titolo 5 Chiusura Anticipazioni ricevute da istituto tesoriere/cassiere	0,00	previsione di competenza	0,00	0,00	0,00
			di cui già impegnato*	0,00	0,00	0,00
			di cui fondo pluriennale vincolato	0,00	0,00	0,00
			previsione di cassa	0,00	0,00	0,00
	<b>Totale programma 01 Restituzione anticipazione di tesoreria</b>	<b>0,00</b>	previsione di competenza	<b>0,00</b>	<b>0,00</b>	<b>0,00</b>
			di cui già impegnato*	<b>0,00</b>	<b>0,00</b>	<b>0,00</b>
			di cui fondo pluriennale vincolato	<b>0,00</b>	<b>0,00</b>	<b>0,00</b>
			previsione di cassa	<b>0,00</b>	<b>0,00</b>	<b>0,00</b>
	<b>TOTALE MISSIONE 60 Anticipazioni finanziarie</b>	<b>0,00</b>	previsione di competenza	<b>0,00</b>	<b>0,00</b>	<b>0,00</b>
			di cui già impegnato*	<b>0,00</b>	<b>0,00</b>	<b>0,00</b>

Consiglio di Bacino Brenta per i Rifiuti (VI)  
**BILANCIO DI PREVISIONE**  
**SPESE 2023**

MISSIONE, PROGRAMMA, TITOLO	DENOMINAZIONE	RESIDUI PRESUNTI AL TERMINE DELL'ESERCIZIO PRECEDENTE QUELLO CUI SI RIFERISCE IL BILANCIO		PREVISIONI DEFINITIVE DELL'ANNO PRECEDENTE QUELLO CUI SI RIFERISCE IL BILANCIO (2)	PREVISIONI ANNO 2023	PREVISIONI DELL'ANNO 2024	PREVISIONI DELL'ANNO 2025
			di cui fondo pluriennale vincolato		<b>0,00</b>	<b>0,00</b>	<b>0,00</b>
			previsione di cassa		<b>0,00</b>	<b>0,00</b>	<b>0,00</b>
<b>MISSIONE</b>	<b>99 Servizi per conto terzi</b>						
<b>99 01 Programma</b>	<b>01 Servizi per conto terzi e Partite di giro</b>						
	Titolo 7 Uscite per conto terzi e partite di giro	9.907,75	previsione di competenza	132.000,00	132.000,00	132.000,00	132.000,00
			di cui già impegnato*		0,00	0,00	0,00
			di cui fondo pluriennale vincolato	0,00	0,00	0,00	0,00
			previsione di cassa	133.056,30	141.907,75		
	<b>Totale programma 01 Servizi per conto terzi e Partite di giro</b>	<b>9.907,75</b>	previsione di competenza	<b>132.000,00</b>	<b>132.000,00</b>	<b>132.000,00</b>	<b>132.000,00</b>
			di cui già impegnato*		<b>0,00</b>	<b>0,00</b>	<b>0,00</b>
			di cui fondo pluriennale vincolato	<b>0,00</b>	<b>0,00</b>	<b>0,00</b>	<b>0,00</b>
			previsione di cassa	<b>133.056,30</b>	<b>141.907,75</b>		
<b>99 02 Programma</b>	<b>02 Anticipazioni per il finanziamento del SSN</b>						
	Titolo 7 Uscite per conto terzi e partite di giro	0,00	previsione di competenza	0,00	0,00	0,00	0,00
			di cui già impegnato*		0,00	0,00	0,00
			di cui fondo pluriennale vincolato	0,00	0,00	0,00	0,00
			previsione di cassa	0,00	0,00		
	<b>Totale programma 02 Anticipazioni per il finanziamento del SSN</b>	<b>0,00</b>	previsione di competenza	<b>0,00</b>	<b>0,00</b>	<b>0,00</b>	<b>0,00</b>
			di cui già impegnato*		<b>0,00</b>	<b>0,00</b>	<b>0,00</b>
			di cui fondo pluriennale vincolato	<b>0,00</b>	<b>0,00</b>	<b>0,00</b>	<b>0,00</b>
			previsione di cassa	<b>0,00</b>	<b>0,00</b>		
<b>TOTALE MISSIONE 99</b>	<b>Servizi per conto terzi</b>	<b>9.907,75</b>	previsione di competenza	<b>132.000,00</b>	<b>132.000,00</b>	<b>132.000,00</b>	<b>132.000,00</b>
			di cui già impegnato*		<b>0,00</b>	<b>0,00</b>	<b>0,00</b>
			di cui fondo pluriennale vincolato	<b>0,00</b>	<b>0,00</b>	<b>0,00</b>	<b>0,00</b>
			previsione di cassa	<b>133.056,30</b>	<b>141.907,75</b>		
	<b>TOTALE MISSIONI</b>	<b>119.189,56</b>	previsione di competenza	<b>593.032,75</b>	<b>2.187.038,60</b>	<b>2.167.538,60</b>	<b>2.167.538,61</b>
			di cui già impegnato*		<b>9.581,88</b>	<b>1.218,78</b>	<b>6.098,78</b>
			di cui fondo pluriennale vincolato	<b>0,00</b>	<b>0,00</b>	<b>0,00</b>	<b>0,00</b>
			previsione di cassa	<b>678.740,95</b>	<b>2.286.901,16</b>		
	<b>TOTALE GENERALE DELLE SPESE</b>	<b>119.189,56</b>	previsione di competenza	<b>593.032,75</b>	<b>2.187.038,60</b>	<b>2.167.538,60</b>	<b>2.167.538,61</b>
			di cui già impegnato*		<b>9.581,88</b>	<b>1.218,78</b>	<b>6.098,78</b>
			di cui fondo pluriennale vincolato	<b>0,00</b>	<b>0,00</b>	<b>0,00</b>	<b>0,00</b>
			previsione di cassa	<b>678.740,95</b>	<b>2.286.901,16</b>		

\* Si tratta di somme, alla data di presentazione del bilancio, già impegnate negli esercizi precedenti, nel rispetto del principio contabile generale della competenza potenziata e del principio contabile applicato della contabilità finanziaria.

(1) Indicare l'importo della voce E) dell'Allegato concernente il Risultato presunto di amministrazione, se negativo al netto del disavanzo da debito autorizzato e non contratto, o la quota di tale importo da ripianare nel corso dell'esercizio, secondo le modalità previste dall'ordinamento contabile. La quantificazione e la composizione del disavanzo di amministrazione ripianato in ciascun esercizio è rappresentata nella nota integrativa.

(2) Solo per le Regioni e le Province autonome di Trento e di Bolzano. Indicare l'importo della voce F dell'Allegato concernente il Risultato presunto di amministrazione.

Consiglio di Bacino Brenta per i Rifiuti (VI)  
**BILANCIO DI PREVISIONE**  
**RIEPILOGO GENERALE DELLE ENTRATE PER TITOLI 2023**

TITOLO TIPOLOGIA	DENOMINAZIONE	RESIDUI PRESUNTI AL TERMINE DELL'ESERCIZIO PRECEDENTE QUELLO CUI SI RIFERISCE IL BILANCIO		PREVISIONI DEFINITIVE DELL'ANNO PRECEDENTE QUELLO CUI SI RIFERISCE IL BILANCIO <sup>(2)</sup>	PREVISIONI ANNO	PREVISIONI ANNO	PREVISIONI ANNO
					2023	2024	2025
	Fondo pluriennale vincolato per spese correnti <sup>(1)</sup>		previsioni di competenza	0,00	0,00	0,00	0,00
	Fondo pluriennale vincolato per spese in conto capitale <sup>(1)</sup>		previsioni di competenza	0,00	0,00	0,00	0,00
	Fondo pluriennale vincolato per attività finanziarie		previsioni di competenza	0,00	0,00	0,00	0,00
	Utilizzo avanzo di Amministrazione		previsioni di competenza	0,00	0,00	0,00	0,00
	- di cui avanzo utilizzato anticipatamente <sup>(2)</sup>		previsioni di competenza	0,00	0,00		
	- di cui Utilizzo Fondo anticipazioni di liquidità		previsioni di competenza	0,00	0,00	0,00	0,00
	Fondo di Cassa all'1/1/esercizio di riferimento		previsioni di cassa	417.235,86	427.474,16		
<b>10000 Totale TITOLO 1</b>	<b>Entrate correnti di natura tributaria, contributiva e perequativa</b>	0,00	previsione di competenza	0,00	0,00	0,00	0,00
			previsione di cassa	0,00	0,00		
<b>20000 Totale TITOLO 2</b>	<b>Trasferimenti correnti</b>	412.708,50	previsione di competenza	434.232,75	578.977,00	578.977,00	578.977,00
			previsione di cassa	637.183,15	991.685,50		
<b>30000 Totale TITOLO 3</b>	<b>Entrate extratributarie</b>	22.153,83	previsione di competenza	26.800,00	25.100,00	19.600,00	19.600,00
			previsione di cassa	26.800,00	47.253,83		
<b>40000 Totale TITOLO 4</b>	<b>Entrate in conto capitale</b>	0,00	previsione di competenza	0,00	1.450.961,60	1.436.961,60	1.436.961,61
			previsione di cassa	0,00	1.450.961,60		
<b>50000 Totale TITOLO 5</b>	<b>Entrate da riduzione di attività finanziarie</b>	0,00	previsione di competenza	0,00	0,00	0,00	0,00
			previsione di cassa	0,00	0,00		
<b>60000 Totale TITOLO 6</b>	<b>Accensione Prestiti</b>	0,00	previsione di competenza	0,00	0,00	0,00	0,00
			previsione di cassa	0,00	0,00		
<b>70000 Totale TITOLO 7</b>	<b>Anticipazioni da istituto tesoriere/cassiere</b>	0,00	previsione di competenza	0,00	0,00	0,00	0,00
			previsione di cassa	0,00	0,00		
<b>90000 Totale TITOLO 9</b>	<b>Entrate per conto terzi e partite di giro</b>	9.907,75	previsione di competenza	132.000,00	132.000,00	132.000,00	132.000,00
			previsione di cassa	132.018,20	141.907,75		
<b>TOTALE TITOLI</b>		<b>444.770,08</b>	<b>previsione di competenza</b>	<b>593.032,75</b>	<b>2.187.038,60</b>	<b>2.167.538,60</b>	<b>2.167.538,61</b>
			<b>previsione di cassa</b>	<b>796.001,35</b>	<b>2.631.808,68</b>		
<b>TOTALE GENERALE DELLE ENTRATE</b>		<b>444.770,08</b>	<b>previsione di competenza</b>	<b>593.032,75</b>	<b>2.187.038,60</b>	<b>2.167.538,60</b>	<b>2.167.538,61</b>
			<b>previsione di cassa</b>	<b>1.213.237,21</b>	<b>3.059.282,84</b>		

- (1) Se il bilancio di previsione è predisposto prima del 31 dicembre dell'esercizio precedente, indicare la stima degli impegni al 31 dicembre dell'anno in corso di gestione imputati agli esercizi successivi finanziati dal fondo pluriennale vincolato (sia assunti nell'esercizio in corso che negli esercizi precedenti) o, se tale stima non risulti possibile, l'importo delle previsioni definitive di spesa del fondo pluriennale vincolato del bilancio dell'esercizio in corso di gestione. Se il bilancio di previsione è approvato dopo il 31 dicembre, indicare l'importo degli impegni assunti negli precedenti con imputazione agli esercizi successivi determinato sulla base di dati di preconsuntivo.
- (2) Indicare l'importo dell'utilizzo della parte vincolata del risultato di amministrazione determinato nell'Allegato a) Risultato presunto di amministrazione (All a) Ris amm Pres). A seguito dell'approvazione del rendiconto è possibile utilizzare la quota libera del risultato di amministrazione. In attuazione di quanto previsto dall'art. 187, comma 3, del TUEL e dell'art. 42, comma 8, del DLgs 118/2011, 8. le quote del risultato di amministrazione presunto dell'esercizio precedente costituite da accantonamenti risultanti dall'ultimo consuntivo approvato o derivanti da fondi vincolati possono essere applicate al primo esercizio del bilancio di previsione per il finanziamento delle finalità cui sono destinate.



Consiglio di Bacino Brenta per i Rifiuti (VI)  
**BILANCIO DI PREVISIONE**  
**RIEPILOGO GENERALE DELLE SPESE 2023 PER TITOLI**

TITOLO	DENOMINAZIONE	RESIDUI PRESUNTI AL TERMINE DELL'ESERCIZIO PRECEDENTE QUELLO CUI SI RIFERISCE IL BILANCIO		PREVISIONI DEFINITIVE DELL'ANNO PRECEDENTE QUELLO CUI SI RIFERISCE IL BILANCIO	PREVISIONI ANNO 2023	PREVISIONI DELL'ANNO 2024	PREVISIONI DELL'ANNO 2025
<b>DISAVANZO DI AMMINISTRAZIONE</b>				0,00	0,00	0,00	0,00
<b>DISAVANZO DERIVANTE DA DEBITO AUTORIZZATO E NON CONTRATTO</b>				0,00	0,00	0,00	0,00
Titolo 1	Spese correnti	109.281,81	previsione di competenza	447.277,00	576.627,00	567.127,00	567.127,00
			di cui già impegnato*		9.581,88	1.218,78	6.098,78
			di cui fondo pluriennale vincolato	0,00	0,00	0,00	0,00
			previsione di cassa	527.292,90	666.581,81		
Titolo 2	Spese in conto capitale	0,00	previsione di competenza	13.755,75	1.478.411,60	1.468.411,60	1.468.411,61
			di cui già impegnato*		0,00	0,00	0,00
			di cui fondo pluriennale vincolato	0,00	0,00	0,00	0,00
			previsione di cassa	18.391,75	1.478.411,60		
Titolo 3	Spese per incremento attività finanziarie	0,00	previsione di competenza	0,00	0,00	0,00	0,00
			di cui già impegnato*		0,00	0,00	0,00
			di cui fondo pluriennale vincolato	0,00	0,00	0,00	0,00
			previsione di cassa	0,00	0,00		
Titolo 4	Rimborso Prestiti	0,00	previsione di competenza	0,00	0,00	0,00	0,00
			di cui già impegnato*		0,00	0,00	0,00
			di cui fondo pluriennale vincolato	0,00	0,00	0,00	0,00
			previsione di cassa	0,00	0,00		
Titolo 5	Chiusura Anticipazioni ricevute da istituto tesoriere/cassiere	0,00	previsione di competenza	0,00	0,00	0,00	0,00
			di cui già impegnato*		0,00	0,00	0,00
			di cui fondo pluriennale vincolato	0,00	0,00	0,00	0,00
			previsione di cassa	0,00	0,00		
Titolo 7	Uscite per conto terzi e partite di giro	9.907,75	previsione di competenza	132.000,00	132.000,00	132.000,00	132.000,00
			di cui già impegnato*		0,00	0,00	0,00
			di cui fondo pluriennale vincolato	0,00	0,00	0,00	0,00
			previsione di cassa	133.056,30	141.907,75		
<b>TOTALE DEI TITOLI</b>		<b>119.189,56</b>	previsione di competenza	<b>593.032,75</b>	<b>2.187.038,60</b>	<b>2.167.538,60</b>	<b>2.167.538,61</b>
			di cui già impegnato*		<b>9.581,88</b>	<b>1.218,78</b>	<b>6.098,78</b>
			di cui fondo pluriennale vincolato	<b>0,00</b>	<b>0,00</b>	<b>0,00</b>	<b>0,00</b>
			previsione di cassa	<b>678.740,95</b>	<b>2.286.901,16</b>		
<b>TOTALE GENERALE DELLE SPESE</b>		<b>119.189,56</b>	previsione di competenza	<b>593.032,75</b>	<b>2.187.038,60</b>	<b>2.167.538,60</b>	<b>2.167.538,61</b>
			di cui già impegnato*		<b>9.581,88</b>	<b>1.218,78</b>	<b>6.098,78</b>
			di cui fondo pluriennale vincolato	<b>0,00</b>	<b>0,00</b>	<b>0,00</b>	<b>0,00</b>
			previsione di cassa	<b>678.740,95</b>	<b>2.286.901,16</b>		

\* Si tratta di somme, alla data di presentazione del bilancio, già impegnate negli esercizi precedenti, nel rispetto del principio contabile generale della competenza potenziata e del principio contabile applicato della contabilità finanziaria.

Consiglio di Bacino Brenta per i Rifiuti (VI)  
**BILANCIO DI PREVISIONE**  
**RIEPILOGO GENERALE DELLE SPESE PER MISSIONI\*\* 2023 -2024 - 2025**

RIEPILOGO DELLE MISSIONI	DENOMINAZIONE	RESIDUI PRESUNTI AL TERMINE DELL'ESERCIZIO PRECEDENTE QUELLO CUI SI RIFERISCE IL BILANCIO		PREVISIONI DEFINITIVE DELL'ANNO PRECEDENTE QUELLO CUI SI RIFERISCE IL BILANCIO	PREVISIONI ANNO 2023	PREVISIONI DELL'ANNO 2024	PREVISIONI DELL'ANNO 2025	
<b>DISAVANZO DI AMMINISTRAZIONE</b>					0,00	0,00	0,00	0,00
<b>DISAVANZO DERIVANTE DA DEBITO AUTORIZZATO E NON CONTRATTO</b>					0,00	0,00	0,00	0,00
<b>TOTALE MISSIONE 01</b>	<b>Servizi istituzionali, generali e di gestione</b>	<b>107.281,08</b>	previsione di competenza di cui già impegnato*	<b>409.105,75</b>	<b>583.750,00</b>	<b>547.250,00</b>	<b>542.250,00</b>	
			di cui fondo pluriennale vincolato	<b>0,00</b>	<b>9.581,88</b>	<b>1.218,78</b>	<b>6.098,78</b>	
			previsione di cassa	<b>491.923,65</b>	<b>691.031,08</b>	<b>0,00</b>	<b>0,00</b>	
<b>TOTALE MISSIONE 02</b>	<b>Giustizia</b>	<b>0,00</b>	previsione di competenza di cui già impegnato*	<b>0,00</b>	<b>0,00</b>	<b>0,00</b>	<b>0,00</b>	
			di cui fondo pluriennale vincolato	<b>0,00</b>	<b>0,00</b>	<b>0,00</b>	<b>0,00</b>	
			previsione di cassa	<b>0,00</b>	<b>0,00</b>	<b>0,00</b>	<b>0,00</b>	
<b>TOTALE MISSIONE 03</b>	<b>Ordine pubblico e sicurezza</b>	<b>0,00</b>	previsione di competenza di cui già impegnato*	<b>0,00</b>	<b>0,00</b>	<b>0,00</b>	<b>0,00</b>	
			di cui fondo pluriennale vincolato	<b>0,00</b>	<b>0,00</b>	<b>0,00</b>	<b>0,00</b>	
			previsione di cassa	<b>0,00</b>	<b>0,00</b>	<b>0,00</b>	<b>0,00</b>	
<b>TOTALE MISSIONE 04</b>	<b>Istruzione e diritto allo studio</b>	<b>0,00</b>	previsione di competenza di cui già impegnato*	<b>0,00</b>	<b>0,00</b>	<b>0,00</b>	<b>0,00</b>	
			di cui fondo pluriennale vincolato	<b>0,00</b>	<b>0,00</b>	<b>0,00</b>	<b>0,00</b>	
			previsione di cassa	<b>0,00</b>	<b>0,00</b>	<b>0,00</b>	<b>0,00</b>	
<b>TOTALE MISSIONE 05</b>	<b>Tutela e valorizzazione dei beni e attività culturali</b>	<b>0,00</b>	previsione di competenza di cui già impegnato*	<b>0,00</b>	<b>0,00</b>	<b>0,00</b>	<b>0,00</b>	
			di cui fondo pluriennale vincolato	<b>0,00</b>	<b>0,00</b>	<b>0,00</b>	<b>0,00</b>	
			previsione di cassa	<b>0,00</b>	<b>0,00</b>	<b>0,00</b>	<b>0,00</b>	
<b>TOTALE MISSIONE 06</b>	<b>Politiche giovanili, sport e tempo libero</b>	<b>0,00</b>	previsione di competenza di cui già impegnato*	<b>0,00</b>	<b>0,00</b>	<b>0,00</b>	<b>0,00</b>	
			di cui fondo pluriennale vincolato	<b>0,00</b>	<b>0,00</b>	<b>0,00</b>	<b>0,00</b>	
			previsione di cassa	<b>0,00</b>	<b>0,00</b>	<b>0,00</b>	<b>0,00</b>	
<b>TOTALE MISSIONE 07</b>	<b>Turismo</b>	<b>0,00</b>	previsione di competenza di cui già impegnato*	<b>0,00</b>	<b>0,00</b>	<b>0,00</b>	<b>0,00</b>	
			di cui fondo pluriennale vincolato	<b>0,00</b>	<b>0,00</b>	<b>0,00</b>	<b>0,00</b>	
			previsione di cassa	<b>0,00</b>	<b>0,00</b>	<b>0,00</b>	<b>0,00</b>	
<b>TOTALE MISSIONE 08</b>	<b>Assetto del territorio ed edilizia abitativa</b>	<b>0,00</b>	previsione di competenza di cui già impegnato*	<b>0,00</b>	<b>0,00</b>	<b>0,00</b>	<b>0,00</b>	
			di cui fondo pluriennale vincolato	<b>0,00</b>	<b>0,00</b>	<b>0,00</b>	<b>0,00</b>	
			previsione di cassa	<b>0,00</b>	<b>0,00</b>	<b>0,00</b>	<b>0,00</b>	
<b>TOTALE MISSIONE 09</b>	<b>Sviluppo sostenibile e tutela del territorio e dell'ambiente</b>	<b>2.000,73</b>	previsione di competenza di cui già impegnato*	<b>31.600,00</b>	<b>1.451.961,60</b>	<b>1.437.961,60</b>	<b>1.437.961,61</b>	
			di cui fondo pluriennale vincolato	<b>0,00</b>	<b>0,00</b>	<b>0,00</b>	<b>0,00</b>	
			previsione di cassa	<b>33.434,00</b>	<b>1.453.962,33</b>	<b>0,00</b>	<b>0,00</b>	
<b>TOTALE MISSIONE 10</b>	<b>Trasporti e diritto alla mobilità</b>	<b>0,00</b>	previsione di competenza di cui già impegnato*	<b>0,00</b>	<b>0,00</b>	<b>0,00</b>	<b>0,00</b>	
			di cui fondo pluriennale vincolato	<b>0,00</b>	<b>0,00</b>	<b>0,00</b>	<b>0,00</b>	
			previsione di cassa	<b>0,00</b>	<b>0,00</b>	<b>0,00</b>	<b>0,00</b>	
<b>TOTALE MISSIONE 11</b>	<b>Soccorso civile</b>	<b>0,00</b>	previsione di competenza di cui già impegnato*	<b>0,00</b>	<b>0,00</b>	<b>0,00</b>	<b>0,00</b>	
			di cui fondo pluriennale vincolato	<b>0,00</b>	<b>0,00</b>	<b>0,00</b>	<b>0,00</b>	
			previsione di cassa	<b>0,00</b>	<b>0,00</b>	<b>0,00</b>	<b>0,00</b>	
<b>TOTALE MISSIONE 12</b>	<b>Diritti sociali, politiche sociali e famiglia</b>	<b>0,00</b>	previsione di competenza di cui già impegnato*	<b>0,00</b>	<b>0,00</b>	<b>0,00</b>	<b>0,00</b>	
			di cui fondo pluriennale vincolato	<b>0,00</b>	<b>0,00</b>	<b>0,00</b>	<b>0,00</b>	
			previsione di cassa	<b>0,00</b>	<b>0,00</b>	<b>0,00</b>	<b>0,00</b>	
<b>TOTALE MISSIONE 13</b>	<b>Tutela della salute</b>	<b>0,00</b>	previsione di competenza di cui già impegnato*	<b>0,00</b>	<b>0,00</b>	<b>0,00</b>	<b>0,00</b>	
			di cui fondo pluriennale vincolato	<b>0,00</b>	<b>0,00</b>	<b>0,00</b>	<b>0,00</b>	
			previsione di cassa	<b>0,00</b>	<b>0,00</b>	<b>0,00</b>	<b>0,00</b>	
<b>TOTALE MISSIONE 14</b>	<b>Sviluppo economico e competitività</b>	<b>0,00</b>	previsione di competenza	<b>0,00</b>	<b>0,00</b>	<b>0,00</b>	<b>0,00</b>	

Consiglio di Bacino Brenta per i Rifiuti (VI)  
**BILANCIO DI PREVISIONE**  
**RIEPILOGO GENERALE DELLE SPESE PER MISSIONI\*\* 2023 -2024 - 2025**

RIEPILOGO DELLE MISSIONI	DENOMINAZIONE	RESIDUI PRESUNTI AL TERMINE DELL'ESERCIZIO PRECEDENTE QUELLO CUI SI RIFERISCE IL BILANCIO		PREVISIONI DEFINITIVE DELL'ANNO PRECEDENTE QUELLO CUI SI RIFERISCE IL BILANCIO	PREVISIONI ANNO 2023	PREVISIONI DELL'ANNO 2024	PREVISIONI DELL'ANNO 2025
			di cui già impegnato*		0,00	0,00	0,00
			di cui fondo pluriennale vincolato	0,00	0,00	0,00	0,00
			previsione di cassa	0,00	0,00	0,00	0,00
<b>TOTALE MISSIONE 15</b>	<b>Politiche per il lavoro e la formazione professionale</b>	<b>0,00</b>	previsione di competenza	<b>0,00</b>	<b>0,00</b>	<b>0,00</b>	<b>0,00</b>
			di cui già impegnato*		0,00	0,00	0,00
			di cui fondo pluriennale vincolato	0,00	0,00	0,00	0,00
			previsione di cassa	0,00	0,00	0,00	0,00
<b>TOTALE MISSIONE 16</b>	<b>Agricoltura, politiche agroalimentari e pesca</b>	<b>0,00</b>	previsione di competenza	<b>0,00</b>	<b>0,00</b>	<b>0,00</b>	<b>0,00</b>
			di cui già impegnato*		0,00	0,00	0,00
			di cui fondo pluriennale vincolato	0,00	0,00	0,00	0,00
			previsione di cassa	0,00	0,00	0,00	0,00
<b>TOTALE MISSIONE 17</b>	<b>Energia e diversificazione delle fonti energetiche</b>	<b>0,00</b>	previsione di competenza	<b>0,00</b>	<b>0,00</b>	<b>0,00</b>	<b>0,00</b>
			di cui già impegnato*		0,00	0,00	0,00
			di cui fondo pluriennale vincolato	0,00	0,00	0,00	0,00
			previsione di cassa	0,00	0,00	0,00	0,00
<b>TOTALE MISSIONE 18</b>	<b>Relazioni con le altre autonomie territoriali e locali</b>	<b>0,00</b>	previsione di competenza	<b>0,00</b>	<b>0,00</b>	<b>0,00</b>	<b>0,00</b>
			di cui già impegnato*		0,00	0,00	0,00
			di cui fondo pluriennale vincolato	0,00	0,00	0,00	0,00
			previsione di cassa	0,00	0,00	0,00	0,00
<b>TOTALE MISSIONE 19</b>	<b>Relazioni internazionali</b>	<b>0,00</b>	previsione di competenza	<b>0,00</b>	<b>0,00</b>	<b>0,00</b>	<b>0,00</b>
			di cui già impegnato*		0,00	0,00	0,00
			di cui fondo pluriennale vincolato	0,00	0,00	0,00	0,00
			previsione di cassa	0,00	0,00	0,00	0,00
<b>TOTALE MISSIONE 20</b>	<b>Fondi e accantonamenti</b>	<b>0,00</b>	previsione di competenza	<b>20.327,00</b>	<b>19.327,00</b>	<b>50.327,00</b>	<b>55.327,00</b>
			di cui già impegnato*		0,00	0,00	0,00
			di cui fondo pluriennale vincolato	0,00	0,00	0,00	0,00
			previsione di cassa	20.327,00	0,00	0,00	0,00
<b>TOTALE MISSIONE 50</b>	<b>Debito pubblico</b>	<b>0,00</b>	previsione di competenza	<b>0,00</b>	<b>0,00</b>	<b>0,00</b>	<b>0,00</b>
			di cui già impegnato*		0,00	0,00	0,00
			di cui fondo pluriennale vincolato	0,00	0,00	0,00	0,00
			previsione di cassa	0,00	0,00	0,00	0,00
<b>TOTALE MISSIONE 60</b>	<b>Anticipazioni finanziarie</b>	<b>0,00</b>	previsione di competenza	<b>0,00</b>	<b>0,00</b>	<b>0,00</b>	<b>0,00</b>
			di cui già impegnato*		0,00	0,00	0,00
			di cui fondo pluriennale vincolato	0,00	0,00	0,00	0,00
			previsione di cassa	0,00	0,00	0,00	0,00
<b>TOTALE MISSIONE 99</b>	<b>Servizi per conto terzi</b>	<b>9.907,75</b>	previsione di competenza	<b>132.000,00</b>	<b>132.000,00</b>	<b>132.000,00</b>	<b>132.000,00</b>
			di cui già impegnato*		0,00	0,00	0,00
			di cui fondo pluriennale vincolato	0,00	0,00	0,00	0,00
			previsione di cassa	133.056,30	141.907,75	0,00	0,00
			previsione di competenza	<b>593.032,75</b>	<b>2.187.038,60</b>	<b>2.167.538,60</b>	<b>2.167.538,61</b>
			di cui già impegnato*		9.581,88	1.218,78	6.098,78
			di cui fondo pluriennale vincolato	0,00	0,00	0,00	0,00
			previsione di cassa	678.740,95	2.286.901,16	0,00	0,00
			previsione di competenza	<b>593.032,75</b>	<b>2.187.038,60</b>	<b>2.167.538,60</b>	<b>2.167.538,61</b>
			di cui già impegnato*		9.581,88	1.218,78	6.098,78
			di cui fondo pluriennale vincolato	0,00	0,00	0,00	0,00
			previsione di cassa	678.740,95	2.286.901,16	0,00	0,00

\* Si tratta di somme, alla data di presentazione del bilancio, già impegnate negli esercizi precedenti, nel rispetto del principio contabile generale della competenza potenziata e del principio contabile applicato della contabilità finanziaria.

\*\* Indicare gli anni di riferimento

## QUADRO GENERALE RIASSUNTIVO\* 2023 - 2024 - 2025

ENTRATE	CASSA ANNO 2023	COMPETENZA ANNO 2023	COMPETENZA ANNO 2024	COMPETENZA ANNO 2025	SPESE	CASSA ANNO 2023	COMPETENZA ANNO 2023	COMPETENZA ANNO 2024	COMPETENZA ANNO 2025
<b>Fondo di cassa all'inizio dell'esercizio</b>	427.474,16								
<b>Utilizzo avanzo di amministrazione</b>		0,00	0,00	0,00	<b>Disavanzo di amministrazione<sup>(1)</sup></b>		0,00	0,00	0,00
<i>di cui Utilizzo Fondo anticipazioni di liquidità</i>		<i>0,00</i>	<i>0,00</i>	<i>0,00</i>	<b>Disavanzo derivante da debito autorizzato e non contratto<sup>(2)</sup></b>		0,00	0,00	0,00
<b>Fondo pluriennale vincolato</b>		0,00	0,00	0,00					
<b>Titolo 1 - Entrate correnti di natura tributaria, contributiva e perequativa</b>	0,00	0,00	0,00	0,00	<i>Titolo 1 - Spese correnti</i>	666.581,81	576.627,00	567.127,00	567.127,00
					<i>- di cui fondo pluriennale vincolato</i>		<i>0,00</i>	<i>0,00</i>	<i>0,00</i>
<b>Titolo 2 - Trasferimenti correnti</b>	991.685,50	578.977,00	578.977,00	578.977,00					
<b>Titolo 3 - Entrate extratributarie</b>	47.253,83	25.100,00	19.600,00	19.600,00					
<b>Titolo 4 - Entrate in conto capitale</b>	1.450.961,60	1.450.961,60	1.436.961,60	1.436.961,61	<b>Titolo 2 - Spese in conto capitale</b>	1.478.411,60	1.478.411,60	1.468.411,60	1.468.411,61
					<i>- di cui fondo pluriennale vincolato</i>		<i>0,00</i>	<i>0,00</i>	<i>0,00</i>
<b>Titolo 5 - Entrate da riduzione di attività finanziarie</b>	0,00	0,00	0,00	0,00	<b>Titolo 3 - Spese per incremento di attività finanziarie</b>	0,00	0,00	0,00	0,00
					<i>- di cui fondo pluriennale vincolato</i>		<i>0,00</i>	<i>0,00</i>	<i>0,00</i>
<b>Totale entrate finali .....</b>	2.489.900,93	2.055.038,60	2.035.538,60	2.035.538,61	<b>Totale spese finali .....</b>	2.144.993,41	2.055.038,60	2.035.538,60	2.035.538,61
<b>Titolo 6 - Accensione di prestiti</b>	0,00	0,00	0,00	0,00	<b>Titolo 4 - Rimborso di prestiti</b>	0,00	0,00	0,00	0,00
					<i>- di cui Fondo anticipazioni di liquidità</i>		<i>0,00</i>	<i>0,00</i>	<i>0,00</i>
<b>Titolo 7 - Anticipazioni da istituto tesoriere/cassiere</b>	0,00	0,00	0,00	0,00	<b>Titolo 5 - Chiusura Anticipazioni da istituto tesoriere/cassiere</b>	0,00	0,00	0,00	0,00
<b>Titolo 9 - Entrate per conto di terzi e partite di giro</b>	141.907,75	132.000,00	132.000,00	132.000,00	<b>Titolo 7 - Spese per conto terzi e partite di giro</b>	141.907,75	132.000,00	132.000,00	132.000,00
<b>Totale titoli</b>	2.631.808,68	2.187.038,60	2.167.538,60	2.167.538,61	<b>Totale titoli</b>	2.286.901,16	2.187.038,60	2.167.538,60	2.167.538,61
<b>TOTALE COMPLESSIVO ENTRATE</b>	3.059.282,84	2.187.038,60	2.167.538,60	2.167.538,61	<b>TOTALE COMPLESSIVO SPESE</b>	2.286.901,16	2.187.038,60	2.167.538,60	2.167.538,61
<b>Fondo di cassa finale presunto</b>	772.381,68								

(1) Corrisponde alla prima voce del conto del bilancio spese.

(2) Solo per le regioni e le province autonome di Trento e di Bolzano. Corrisponde alla seconda voce del conto del bilancio spese.

\* Indicare gli anni di riferimento.

**BILANCIO DI PREVISIONE  
EQUILIBRI DI BILANCIO  
(solo per gli Enti locali) <sup>(1)</sup>  
2023 - 2024 - 2025**

EQUILIBRI ECONOMICO-FINANZIARIO			COMPETENZA ANNO 2023	COMPETENZA ANNO 2024	COMPETENZA ANNO 2025
Fondo di cassa all'inizio dell'esercizio		427.474,16			
A) Fondo pluriennale vincolato per spese correnti iscritto in entrata	(+)		0,00	0,00	0,00
AA) Recupero disavanzo di amministrazione esercizio precedente	(-)		0,00	0,00	0,00
B) Entrate titoli 1.00 - 2.00 - 3.00 <i>di cui per estinzione anticipata di prestiti</i>	(+)		604.077,00 0,00	598.577,00 0,00	598.577,00 0,00
C) Entrate Titolo 4.02.06 - Contributi agli investimenti direttamente destinati al rimborso dei prestiti da amministrazioni pubbliche	(+)		0,00	0,00	0,00
D) Spese Titolo 1.00 - Spese correnti <i>di cui</i> <i>- fondo pluriennale vincolato</i> <i>- fondo crediti di dubbia esigibilità</i>	(-)		576.627,00 0,00 0,00	567.127,00 0,00 0,00	567.127,00 0,00 0,00
E) Spese Titolo 2.04 - Trasferimenti in conto capitale	(-)		0,00	0,00	0,00
F) Spese Titolo 4.00 - Quote di capitale amm.to mutui e prestiti obbligazionari <i>- di cui per estinzione anticipata di prestiti</i> <i>- di cui Fondo anticipazioni di liquidità</i>	(-)		0,00 0,00 0,00	0,00 0,00 0,00	0,00 0,00 0,00
<b>G) Somma finale (G=A-AA+B+C-D-E-F)</b>			<b>27.450,00</b>	<b>31.450,00</b>	<b>31.450,00</b>
<b>ALTRE POSTE DIFFERENZIALI, PER ECCEZIONI PREVISTE DA NORME DI LEGGE, CHE HANNO EFFETTO SULL'EQUILIBRIO EX ARTICOLO 162, COMMA 6, DEL TESTO UNICO DELLE LEGGI SULL'ORDINAMENTO DEGLI ENTI LOCALI</b>					
H) Utilizzo avanzo di amministrazione per spese correnti e per rimborso prestiti(2) <i>di cui per estinzione anticipata di prestiti</i>	(+)		0,00 0,00	0,00	0,00
I) Entrate di parte capitale destinate a spese correnti in base a specifiche disposizioni di legge o dei principi contabili <i>di cui per estinzione anticipata di prestiti</i>	(+)		0,00 0,00	0,00	0,00
L) Entrate di parte corrente destinate a spese di investimento in base a specifiche disposizioni di legge o dei principi contabili	(-)		27.450,00	31.450,00	31.450,00
M) Entrate da accensione di prestiti destinate a estinzione anticipata dei prestiti	(+)		0,00	0,00	0,00
<b>EQUILIBRIO DI PARTE CORRENTE (3)</b>					
<b>O=G+H+I-L+M</b>			<b>0,00</b>	<b>0,00</b>	<b>0,00</b>

**BILANCIO DI PREVISIONE  
EQUILIBRI DI BILANCIO  
(solo per gli Enti locali) <sup>(1)</sup>  
2023 - 2024 - 2025**

EQUILIBRI ECONOMICO-FINANZIARIO			COMPETENZA ANNO 2023	COMPETENZA ANNO 2024	COMPETENZA ANNO 2025
P) Utilizzo avanzo di amministrazione per spese di investimento (2)	(+)		0,00		
Q) Fondo pluriennale vincolato per spese in conto capitale iscritto in entrata	(+)		0,00	0,00	0,00
R) Entrate Titoli 4.00 - 5.00 - 6.00	(+)		1.450.961,60	1.436.961,60	1.436.961,61
C) Entrate Titolo 4.02.06 - Contributi agli investimenti direttamente destinati al rimborso dei prestiti da amministrazioni pubbliche	(-)		0,00	0,00	0,00
I) Entrate di parte capitale destinate a spese correnti in base a specifiche disposizioni di legge o dei principi contabili	(-)		0,00	0,00	0,00
S1) Entrate Titolo 5.02 per Riscossioni crediti di breve termine	(-)		0,00	0,00	0,00
S2) Entrate Titolo 5.03 per Riscossioni crediti di medio-lungo termine	(-)		0,00	0,00	0,00
T) Entrate Titolo 5.04 relative a Altre entrate per riduzioni di attività finanziaria	(-)		0,00	0,00	0,00
L) Entrate di parte corrente destinate a spese di investimento in base a specifiche disposizioni di legge o dei principi contabili	(+)		27.450,00	31.450,00	31.450,00
M) Entrate da accensione di prestiti destinate a estinzione anticipata dei prestiti	(-)		0,00	0,00	0,00
U) Spese Titolo 2.00 - Spese in conto capitale di cui fondo pluriennale vincolato di spesa	(-)		1.478.411,60 0,00	1.468.411,60 0,00	1.468.411,61 0,00
V) Spese Titolo 3.01 per Acquisizioni di attività finanziarie	(-)		0,00	0,00	0,00
E) Spese Titolo 2.04 - Trasferimenti in conto capitale	(+)		0,00	0,00	0,00
<b>EQUILIBRIO DI PARTE CAPITALE</b>					
		<b>Z=P+Q+R-C-I-S1-S2-T+L-M-U-V+E</b>	<b>0,00</b>	<b>0,00</b>	<b>0,00</b>

**BILANCIO DI PREVISIONE  
EQUILIBRI DI BILANCIO  
(solo per gli Enti locali) <sup>(1)</sup>  
2023 - 2024 - 2025**

EQUILIBRI ECONOMICO-FINANZIARIO		COMPETENZA ANNO 2023	COMPETENZA ANNO 2024	COMPETENZA ANNO 2025
S1) Entrate Titolo 5.02 per Riscossioni crediti di breve termine	(+)	0,00	0,00	0,00
S2) Entrate Titolo 5.03 per Riscossioni crediti di medio-lungo termine	(+)	0,00	0,00	0,00
T) Entrate Titolo 5.04 relative a Altre entrate per riduzioni di attività finanziaria	(+)	0,00	0,00	0,00
X1) Spese Titolo 3.02 per Concessioni crediti di breve termine	(-)	0,00	0,00	0,00
X2) Spese Titolo 3.03 per Concessioni crediti di medio-lungo termine	(-)	0,00	0,00	0,00
Y) Spese Titolo 3.04 per Altre spese per acquisizioni di attività finanziarie	(-)	0,00	0,00	0,00
<b>EQUILIBRIO FINALE</b>				
<b>W=O+Z+S1+S2+T-X1-X2-Y</b>		<b>0,00</b>	<b>0,00</b>	<b>0,00</b>

**SALDO CORRENTE AI FINI DELLA COPERTURA DEGLI INVESTIMENTI PLURIENNALI (4)**

Equilibrio di parte corrente (O)		0,00	0,00	0,00
Utilizzo risultato di amministrazione per il finanziamento di spese correnti e del rimborso prestiti (H) al netto del fondo anticipazione di liquidità	(-)	0,00		
<b>Equilibrio di parte corrente ai fini della copertura degli investimenti pluriennali</b>		<b>0,00</b>	<b>0,00</b>	<b>0,00</b>

C) Si tratta delle entrate in conto capitale relative ai soli contributi agli investimenti destinati al rimborso prestiti corrispondenti alla voce del piano dei conti finanziario con codifica E.4.02.06.00.000.

E) Si tratta delle spese del titolo 2 per trasferimenti in conto capitale corrispondenti alla voce del piano dei conti finanziario con codifica U.2.04.00.00.000.

S1) Si tratta delle entrate del titolo 5 limitatamente alle riscossione crediti di breve termine corrispondenti alla voce del piano dei conti finanziario con codifica E.5.02.00.00.000.

S2) Si tratta delle entrate del titolo 5 limitatamente alle riscossione crediti di medio-lungo termine corrispondenti alla voce del piano dei conti finanziario con codifica E.5.03.00.00.000.

T) Si tratta delle entrate del titolo 5 limitatamente alle altre entrate per riduzione di attività finanziarie corrispondenti alla voce del piano dei conti finanziario con codifica E.5.04.00.00.000.

X1) Si tratta delle spese del titolo 3 limitatamente alle concessione crediti di breve termine corrispondenti alla voce del piano dei conti finanziario con codifica U.3.02.00.00.000.

X2) Si tratta delle spese del titolo 3 limitatamente alle concessione crediti di medio-lungo termine corrispondenti alla voce del piano dei conti finanziario con codifica U.3.03.00.00.000.

Y) Si tratta delle spese del titolo 3 limitatamente alle altre spese per incremento di attività finanziarie corrispondenti alla voce del piano dei conti finanziario con codifica U.3.04.00.00.000.

(1) Indicare gli anni di riferimento.

(2) In sede di approvazione del bilancio di previsione è consentito l'utilizzo della sola quota vincolata del risultato di amministrazione presunto. Nel corso dell'esercizio è consentito l'utilizzo anche della quota accantonata se il bilancio è deliberato a seguito dell'approvazione del prospetto concernente il risultato di amministrazione presunto dell'anno precedente aggiornato sulla base di un pre-consuntivo dell'esercizio precedente. E' consentito l'utilizzo anche della quota destinata agli investimenti e della quota libera del risultato di amministrazione dell'anno precedente se il bilancio (o la variazione di bilancio) è deliberato a seguito dell'approvazione del rendiconto dell'anno precedente.

(3) La somma algebrica finale non può essere inferiore a zero per il rispetto della disposizione di cui all'articolo 162 del testo unico delle leggi sull'ordinamento degli enti locali.

(4) Con riferimento a ciascun esercizio, il saldo positivo dell'equilibrio di parte corrente in termini di competenza finanziaria può costituire copertura agli investimenti imputati agli esercizi successivi per un importo non superiore al minore valore tra la media dei saldi di parte corrente in termini di competenza e la media dei saldi di parte corrente in termini di cassa registrati negli ultimi tre esercizi rendicontati, se sempre positivi, determinati al netto dell'utilizzo dell'avanzo di amministrazione, del fondo di cassa, e delle entrate non ricorrenti che non hanno dato copertura a impegni, o pagamenti.

**TABELLA DIMOSTRATIVA DEL RISULTATO DI AMMINISTRAZIONE PRESUNTO  
(ALL'INIZIO DELL'ESERCIZIO 2023 DI RIFERIMENTO DEL BILANCIO DI PREVISIONE)\***

<b>1) Determinazione del risultato di amministrazione presunto al 31/12/2022</b>		
(+)	<b>Risultato di amministrazione iniziale dell'esercizio 2022</b>	<b>534.496,26</b>
(+)	<b>Fondo pluriennale vincolato iniziale dell'esercizio 2022</b>	<b>0,00</b>
(+)	Entrate già accertate nell'esercizio 2022	499.870,88
(-)	Uscite già impegnate nell'esercizio 2022	281.312,46
(-)	Riduzione dei residui attivi già verificatasi nell'esercizio 2022	0,00
(+)	Incremento dei residui attivi già verificatasi nell'esercizio 2022	0,00
(+)	Riduzione dei residui passivi già verificatasi nell'esercizio 2022	0,00
=	<b>Risultato di amministrazione dell'esercizio 2022 e alla data di redazione del bilancio dell'anno 2023</b>	<b>753.054,68</b>
+	Entrate che prevedo di accertare per il restante periodo dell'esercizio 2022	0,00
-	Spese che prevedo di impegnare per il restante periodo dell'esercizio 2022	0,00
-	Riduzione dei residui attivi presunta per il restante periodo dell'esercizio 2022	0,00
+	Incremento dei residui attivi presunto per il restante periodo dell'esercizio 2022	0,00
+	Riduzione dei residui passivi presunta per il restante periodo dell'esercizio 2022	0,00
-	Fondo pluriennale vincolato finale presunto dell'esercizio 2022 <sup>(1)</sup>	0,00
=	<b>A) Risultato di amministrazione presunto al 31/12/2022</b>	<b>753.054,68</b>

<b>2) Composizione del risultato di amministrazione presunto al 31/12/2022</b>		
<b>Parte accantonata <sup>(3)</sup></b>		
	Fondo crediti di dubbia esigibilità al 31/12/2022 <sup>(4)</sup>	0,00
	Accantonamento residui perenti al 31/12/2022 (solo per le regioni) <sup>(5)</sup>	0,00
	Fondo anticipazioni liquidità <sup>(5)</sup>	0,00
	Fondo perdite società partecipate <sup>(5)</sup>	0,00
	Fondo contenzioso <sup>(5)</sup>	20.000,00
	Altri accantonamenti <sup>(5)</sup>	4.000,00
	<b>B) Totale parte accantonata</b>	<b>24.000,00</b>
<b>Parte vincolata</b>		
	Vincoli derivanti da leggi e dai principi contabili	0,00
	Vincoli derivanti da trasferimenti	0,00
	Vincoli derivanti dalla contrazione di mutui	0,00
	Vincoli formalmente attribuiti dall'ente	0,00
	Altri vincoli	0,00
	<b>C) Totale parte vincolata</b>	<b>0,00</b>
<b>Parte destinata agli investimenti</b>		
	<b>D) Totale destinata a investimenti</b>	<b>0,00</b>
	<b>E) Totale parte disponibile (E=A-B-C-D)</b>	<b>729.054,68</b>
	F) di cui Disavanzo da debito autorizzato e non contratto <sup>(6)</sup>	0,00

**Se E è negativo, tale importo è iscritto tra le spese del bilancio di previsione come disavanzo da ripianare <sup>(7)</sup>**

<b>3) Utilizzo quote del risultato di amministrazione presunto al 31/12/2022 previsto nel bilancio:</b>		
	Utilizzo quota accantonata (da consuntivo anno precedente o previa verifica di preconsuntivo - salvo l'utilizzo del FAL)	0,00
	Utilizzo quota vincolata	0,00
	Utilizzo quota destinata agli investimenti (previa approvazione del rendiconto)	0,00
	Utilizzo quota disponibile (previa approvazione del rendiconto)	0,00
	<b>Totale utilizzo avanzo di amministrazione presunto</b>	<b>0,00</b>

(\*) Indicare gli anni di riferimento.

(1) Indicare l'importo del fondo pluriennale vincolato totale stanziato in entrata del bilancio di previsione per l'esercizio 2023.

(3) Non comprende il fondo pluriennale vincolato.

(4) Indicare l'importo del fondo crediti di dubbia esigibilità risultante nel prospetto del risultato di amministrazione allegato al consuntivo dell'esercizio 2021, incrementato dell'accantonamento al fondo crediti di dubbia esigibilità stanziato nel bilancio di previsione 2022 (importo aggiornato), al netto degli eventuali utilizzi del fondo successivi all'approvazione del consuntivo 2021. Se il bilancio di previsione dell'esercizio 2022 è approvato nel corso dell'esercizio 2023, indicare, sulla base dei dati di preconsuntivo o di consuntivo, l'importo del fondo crediti di dubbia esigibilità del prospetto del risultato di amministrazione del rendiconto dell'esercizio 2022.

(5) Indicare l'importo del fondo 2022 risultante nel prospetto del risultato di amministrazione allegato al consuntivo dell'esercizio 2021, incrementato dell'importo relativo al fondo 2022 stanziato nel bilancio di previsione 2022 (importo aggiornato), al netto degli eventuali utilizzi del fondo successivi all'approvazione del consuntivo 2021. Se il bilancio di previsione dell'esercizio 2023 è approvato nel corso dell'esercizio 2023, indicare, sulla base dei dati di preconsuntivo o di consuntivo, l'importo del fondo 2022 indicato nel prospetto del risultato di amministrazione del rendiconto dell'esercizio 2023.

(6) Solo per le Regioni e le Province autonome di Trento e di Bolzano.

(7) In caso di risultato negativo, le regioni iscrivono nel passivo del bilancio distintamente il disavanzo di amministrazione presunto da ripianare (lettera E al netto della lettera F) e il disavanzo derivante da debito autorizzato e non contratto (lettera F).



**ELENCO ANALITICO DELLE RISORSE ACCANTONATE NEL RISULTATO DI AMMINISTRAZIONE PRESUNTO (\*)**  
**2023 - 2024 - 2025**

Capitolo di spesa	Descrizione	Risorse accantonate al 1/1/2022	Risorse accantonate applicate al bilancio dell'esercizio 2022 (con segno - <sup>1</sup> )	Risorse accantonate stanziare nella spesa del bilancio dell'esercizio 2022	Variazione degli accantonamenti che si prevede di effettuare in sede di rendiconto 2022 (con segno +/-) <sup>2</sup>	Risorse accantonate nel risultato di amministrazione presunto al 31/12/2022	Risorse accantonate presunte al 31/12/2022 applicate al primo esercizio del bilancio di previsione
		(a)	(b)	(c)	(d)	(e)=(a)+(b)+(c)+(d)	(f)
<b>Fondo anticipazioni liquidità</b>							
	<b>Totale Fondo anticipazioni liquidità</b>	0,00	0,00	0,00	0,00	0,00	0,00
<b>Fondo perdite società partecipate</b>							
	<b>Totale Fondo perdite società partecipate</b>	0,00	0,00	0,00	0,00	0,00	0,00
<b>Fondo contenzioso</b>							
	<b>Totale Fondo contenzioso</b>	0,00	0,00	0,00	0,00	0,00	0,00
<b>Fondo crediti di dubbia esigibilità</b>							
	<b>Totale Fondo crediti di dubbia esigibilità</b>	0,00	0,00	0,00	0,00	0,00	0,00
<b>Fondo garanzia debiti commerciali</b>							
	<b>Fondo di garanzia debiti commerciali</b>	0,00	0,00	0,00	0,00	0,00	0,00
<b>Accantonamento residui perenti (solo per le regioni)</b>							
	<b>Totale Accantonamento residui perenti (solo per le regioni)</b>	0,00	0,00	0,00	0,00	0,00	0,00
<b>Altri accantonamenti(4)</b>							
	<b>Totale Altri accantonamenti</b>	0,00	0,00	0,00	0,00	0,00	0,00
	<b>TOTALE</b>	0,00	0,00	0,00	0,00	0,00	0,00

(\*) Allegato obbligatorio nel caso in cui il bilancio di previsione approvato nel corso dell'esercizio 2023 preveda l'utilizzo delle quote accantonate del risultato di amministrazione presunto.

(1) Indicare, con il segno (-), l'utilizzo dei fondi accantonati attraverso l'applicazione in bilancio della corrispondente quota del risultato di amministrazione.

(2) Indicare con il segno (+) i maggiori accantonamenti nel risultato di amministrazione effettuati in sede di predisposizione del rendiconto, e con il segno (-), le riduzioni degli accantonamenti effettuati in sede di predisposizione del rendiconto.

(4) I fondi di riserva e i fondi speciali non confluiscono nella quota accantonata del risultato di amministrazione.

## ELENCO ANALITICO DELLE RISORSE VINCOLATE NEL RISULTATO DI AMMINISTRAZIONE PRESUNTO (\*)

### 2023 - 2024 - 2025

Capitolo di entrata	Descrizione	Capitolo di spesa	Descrizione	Risorse vincolate al 1/1/2022	Entrate vincolate accertate nell'esercizio 2022 (dati presunti)	Impegni presunti esercizio 2022 finanziati da entrate vincolate accertate nell'esercizio o da quote vincolate del risultato di amministrazione (dati presunti)	Fondo pluriennale vincolato al 31/12/2022 finanziato da entrate vincolate accertate nell'esercizio o da quote vincolate del risultato di amministrazione (dati presunti)	Cancellazione nell'esercizio 2022 di residui attivi vincolati o eliminazione del vincolo su quote del risultato di amministrazione (+) e cancellazione nell'esercizio 2022 di residui passivi finanziati da risorse vincolate (-) (gestione dei residui) : (dati presunti)	Cancellazione nell'esercizio 2022 di impegni finanziati dal fondo pluriennale vincolato dopo l'approvazione del rendiconto dell'esercizio 2021 se non reimpegnati nell'esercizio 2022 (+)	Risorse vincolate nel risultato di amministrazione presunto al 31/12/2022	Risorse vincolate presunte al 31/12/2022 applicate al primo esercizio del bilancio di previsione
				(a)	(b)	(c)	(d)	(e)	(f)	(g)=(a)+(b) -(c)-(d)-(e)+(f)	(i)
<b>Vincoli derivanti dalla legge</b>											
Totale vincoli derivanti dalla legge (h/1)				0,00	0,00	0,00	0,00	0,00	0,00	0,00	0,00
<b>Vincoli derivanti da Trasferimenti</b>											
Totale vincoli derivanti da trasferimenti (h/2)				0,00	0,00	0,00	0,00	0,00	0,00	0,00	0,00
<b>Vincoli derivanti da finanziamenti</b>											
Totale vincoli derivanti da finanziamenti (h/3)				0,00	0,00	0,00	0,00	0,00	0,00	0,00	0,00
<b>Vincoli formalmente attribuiti dall'ente</b>											
Totale vincoli formalmente attribuiti dall'ente (h/4)				0,00	0,00	0,00	0,00	0,00	0,00	0,00	0,00
<b>Altri vincoli</b>											
Totale altri vincoli (h/5)				0,00	0,00	0,00	0,00	0,00	0,00	0,00	0,00
<b>TOTALE RISORSE VINCOLATE (h+(h/1)+(h/2)+(h/3)+(h/4)+(h/5))</b>				<b>0,00</b>	<b>0,00</b>	<b>0,00</b>	<b>0,00</b>	<b>0,00</b>	<b>0,00</b>	<b>0,00</b>	<b>0,00</b>
Totale quote accantonate riguardanti le risorse vincolate da legge (i/1)										0,00	
Totale quote accantonate riguardanti le risorse vincolate da trasferimenti (i/2)										0,00	
Totale quote accantonate riguardanti le risorse vincolate da finanziamenti (i/3)										0,00	
Totale quote accantonate riguardanti le risorse vincolate dall'ente (i/4)										0,00	
Totale quote accantonate riguardanti le risorse vincolate da altro (i/5)										0,00	
<b>Totale quote accantonate riguardanti le risorse vincolate (i=i/1+i/2+i/3+i/4+i/5)</b>										<b>0,00</b>	
Totale risorse vincolate da legge al netto di quelle che sono state oggetto di accantonamenti (l/1=h/1-i/1)										0,00	
Totale risorse vincolate da trasferimenti al netto di quelle che sono state oggetto di accantonamenti (l/2=h/2-i/2)										0,00	
Totale risorse vincolate da finanziamenti al netto di quelle che sono state oggetto di accantonamenti (l/3=h/3-i/3)										0,00	

**ELENCO ANALITICO DELLE RISORSE VINCOLATE NEL RISULTATO DI AMMINISTRAZIONE PRESUNTO (\*)**  
**2023 - 2024 - 2025**

Capitolo di entrata	Descrizione	Capitolo di spesa	Descrizione	Risorse vincolate al 1/1/2022	Entrate vincolate accertate nell'esercizio 2022 (dati presunti)	Impegni presunti esercizio 2022 finanziati da entrate vincolate accertate nell'esercizio o da quote vincolate del risultato di amministrazione (dati presunti)	Fondo pluriennale vincolato al 31/12/2022 finanziato da entrate vincolate accertate nell'esercizio o da quote vincolate del risultato di amministrazione (dati presunti)	Cancellazione nell'esercizio 2022 di residui attivi vincolati o eliminazione del vincolo su quote del risultato di amministrazione (+) e cancellazione nell'esercizio 2022 di residui passivi finanziati da risorse vincolate (-) (gestione dei residui) : (dati presunti)	Cancellazione nell'esercizio 2022 di impegni finanziati dal fondo pluriennale vincolato dopo l'approvazione del rendiconto dell'esercizio 2021 se non reimpegnati nell'esercizio 2022 (+)	Risorse vincolate nel risultato di amministrazione presunto al 31/12/2022	Risorse vincolate presunte al 31/12/2022 applicate al primo esercizio del bilancio di previsione
				(a)	(b)	(c)	(d)	(e)	(f)	(g)=(a)+(b) -(c)-(d)-(e)+(f)	(i)
Totale risorse vincolate dall'Ente al netto di quelle che sono state oggetto di accantonamenti (l/4=h/4-i/4)										0,00	
Totale risorse vincolate da altro al netto di quelle che sono state oggetto di accantonamenti (l/5=h/5-i/5)										0,00	
<b>Totale risorse vincolate al netto di quelle che sono state oggetto di accantonamenti (l=h-i) <sup>(1)</sup></b>										<b>0,00</b>	

(\*) Allegato obbligatorio nel caso in cui il bilancio di previsione preveda l'utilizzo delle quote vincolate del risultato di amministrazione presunto.

(1) Importo immediatamente utilizzabile nelle more dell'approvazione del rendiconto. Nel corso dell'esercizio provvisorio è utilizzabile nei limiti di quanto previsto nel principio applicato della contabilità finanziaria.

## ELENCO ANALITICO DELLE RISORSE DESTINATE AGLI INVESTIMENTI NEL RISULTATO DI AMMINISTRAZIONE PRESUNTO (\*) 2023 - 2024 - 2025

Capitolo di entrata	Descrizione	Capitolo di spesa	Descrizione	Risorse destinate agli investimenti al 1/1/2022	Entrate destinate agli investimenti accertate nell'esercizio 2022 (dato presunto)	Impegni esercizio 2022 finanziati da entrate destinate accertate nell'esercizio o da quote destinate del risultato di amministrazione (dati presunti)	Fondo pluriennale vincolato al 31/12/2022 finanziato da entrate destinate accertate nell'esercizio o da quote destinate del risultato di amministrazione	Cancellazione di residui attivi costituiti da risorse destinate agli investimenti o eliminazione della destinazione su quote del risultato di amministrazione (+) e cancellazione di residui passivi finanziati da risorse destinate agli investimenti (-) (gestione dei residui)	Risorse destinate agli investimenti nel risultato di amministrazione presunto al 31/12/2022	Risorse destinate agli investimenti nel risultato presunto al 31/12/2022 applicate al primo esercizio del bilancio di previsione
				(a)	(b)	(c)	(d)	(e)	(f)=(a)+(b)-(c)-(d)-(e)	(g)
<b>TOTALE</b>				<b>0,00</b>	<b>0,00</b>	<b>0,00</b>	<b>0,00</b>	<b>0,00</b>	<b>0,00</b>	<b>0,00</b>
Totale quote accantonate nel risultato di amministrazione presunto riguardanti le risorse destinate agli investimenti									<b>0,00</b>	
Totale risorse destinate nel risultato di amministrazione presunto al netto di quelle che sono state oggetto di accantonamenti <sup>(1)</sup>									<b>0,00</b>	

(\*) Allegato obbligatorio nel caso in cui il bilancio di previsione approvato dopo l'approvazione del rendiconto dell'esercizio 2022 preveda l'utilizzo delle quote del risultato di amministrazione destinate agli investimenti.

(1) Le risorse destinate agli investimenti costituiscono una componente del risultato di amministrazione utilizzabile solo a seguito dell'approvazione del rendiconto dell'esercizio precedente.

**COMPOSIZIONE PER MISSIONI E PROGRAMMI DEL FONDO PLURIENNALE VINCOLATO**  
**Esercizio finanziario 2023**

MISSIONI E PROGRAMMI		Fondo pluriennale vincolato al 31 dicembre dell'esercizio 2022	Spese impegnate negli esercizi precedenti con copertura costituita dal fondo pluriennale vincolato e imputate all'esercizio 2023	Quota del fondo pluriennale vincolato al 31 dicembre dell'esercizio 2022, non destinata ad essere utilizzata nell'esercizio 2023 e rinviata all'esercizio 2024 e successivi	Spese che si prevede di impegnare nell'esercizio 2023, con copertura costituita dal fondo pluriennale vincolato con imputazione agli esercizi:				Fondo pluriennale vincolato al 31 dicembre dell'esercizio 2023
					2024	2025	Anni successivi	Imputazione non ancora definita	
		(a)	(b)	(c) = (a) - (b)	(d)	(e)	(f)	(g)	(h) = (c)+(d)+(e)+(f)+(g)
<b>1</b>	<b>MISSIONE 1 - Servizi istituzionali, generali e di gestione</b>								
1	Organi istituzionali	0,00	0,00	0,00	0,00	0,00	0,00	0,00	0,00
2	Segreteria generale	0,00	0,00	0,00	0,00	0,00	0,00	0,00	0,00
3	Gestione economica, finanziaria, programmazione, provveditorato	0,00	0,00	0,00	0,00	0,00	0,00	0,00	0,00
4	Gestione delle entrate tributarie e servizi fiscali	0,00	0,00	0,00	0,00	0,00	0,00	0,00	0,00
5	Gestione dei beni demaniali e patrimoniali	0,00	0,00	0,00	0,00	0,00	0,00	0,00	0,00
6	Ufficio tecnico	0,00	0,00	0,00	0,00	0,00	0,00	0,00	0,00
7	Elezioni e consultazioni popolari - Anagrafe e stato civile	0,00	0,00	0,00	0,00	0,00	0,00	0,00	0,00
8	Statistica e sistemi informativi	0,00	0,00	0,00	0,00	0,00	0,00	0,00	0,00
9	Assistenza tecnico-amministrativa agli enti locali	0,00	0,00	0,00	0,00	0,00	0,00	0,00	0,00
10	Risorse umane	0,00	0,00	0,00	0,00	0,00	0,00	0,00	0,00
11	Altri servizi generali	0,00	0,00	0,00	0,00	0,00	0,00	0,00	0,00
12	Politica regionale unitaria per i servizi istituzionali, generali e di gestione (solo per le Regioni)	0,00	0,00	0,00	0,00	0,00	0,00	0,00	0,00
	<b>TOTALE MISSIONE 1 - Servizi istituzionali, generali e di gestione</b>	<b>0,00</b>	<b>0,00</b>	<b>0,00</b>	<b>0,00</b>	<b>0,00</b>	<b>0,00</b>	<b>0,00</b>	<b>0,00</b>
<b>2</b>	<b>MISSIONE 2 - Giustizia</b>								
1	Uffici giudiziari	0,00	0,00	0,00	0,00	0,00	0,00	0,00	0,00
2	Casa circondariale e altri servizi	0,00	0,00	0,00	0,00	0,00	0,00	0,00	0,00
3	Politica regionale unitaria per la giustizia (solo per le Regioni)	0,00	0,00	0,00	0,00	0,00	0,00	0,00	0,00
	<b>TOTALE MISSIONE 2 - Giustizia</b>	<b>0,00</b>	<b>0,00</b>	<b>0,00</b>	<b>0,00</b>	<b>0,00</b>	<b>0,00</b>	<b>0,00</b>	<b>0,00</b>
<b>3</b>	<b>MISSIONE 3 - Ordine pubblico e sicurezza</b>								
1	Polizia locale e amministrativa	0,00	0,00	0,00	0,00	0,00	0,00	0,00	0,00
2	Sistema integrato di sicurezza urbana	0,00	0,00	0,00	0,00	0,00	0,00	0,00	0,00
3	Politica regionale unitaria per la giustizia (solo per le Regioni)	0,00	0,00	0,00	0,00	0,00	0,00	0,00	0,00
	<b>TOTALE MISSIONE 3 - Ordine pubblico e sicurezza</b>	<b>0,00</b>	<b>0,00</b>	<b>0,00</b>	<b>0,00</b>	<b>0,00</b>	<b>0,00</b>	<b>0,00</b>	<b>0,00</b>
<b>4</b>	<b>MISSIONE 4 - Istruzione e diritto allo studio</b>								

**COMPOSIZIONE PER MISSIONI E PROGRAMMI DEL FONDO PLURIENNALE VINCOLATO**  
**Esercizio finanziario 2023**

MISSIONI E PROGRAMMI		Fondo pluriennale vincolato al 31 dicembre dell'esercizio 2022	Spese impegnate negli esercizi precedenti con copertura costituita dal fondo pluriennale vincolato e imputate all'esercizio 2023	Quota del fondo pluriennale vincolato al 31 dicembre dell'esercizio 2022, non destinata ad essere utilizzata nell'esercizio 2023 e rinviata all'esercizio 2024 e successivi	Spese che si prevede di impegnare nell'esercizio 2023, con copertura costituita dal fondo pluriennale vincolato con imputazione agli esercizi:				Fondo pluriennale vincolato al 31 dicembre dell'esercizio 2023
					2024	2025	Anni successivi	Imputazione non ancora definita	
		(a)	(b)	(c) = (a) - (b)	(d)	(e)	(f)	(g)	(h) = (c)+(d)+(e)+(f)+(g)
1	Istruzione prescolastica	0,00	0,00	0,00	0,00	0,00	0,00	0,00	0,00
2	Altri ordini di istruzione	0,00	0,00	0,00	0,00	0,00	0,00	0,00	0,00
3	Edilizia scolastica (solo per le Regioni)	0,00	0,00	0,00	0,00	0,00	0,00	0,00	0,00
4	Istruzione universitaria	0,00	0,00	0,00	0,00	0,00	0,00	0,00	0,00
5	Istruzione tecnica superiore	0,00	0,00	0,00	0,00	0,00	0,00	0,00	0,00
6	Servizi ausiliari all'istruzione	0,00	0,00	0,00	0,00	0,00	0,00	0,00	0,00
7	Diritto allo studio	0,00	0,00	0,00	0,00	0,00	0,00	0,00	0,00
8	Politica regionale unitaria per l'istruzione e il diritto allo studio (solo per le Regioni)	0,00	0,00	0,00	0,00	0,00	0,00	0,00	0,00
<b>TOTALE MISSIONE 4 - Istruzione e diritto allo studio</b>		<b>0,00</b>	<b>0,00</b>	<b>0,00</b>	<b>0,00</b>	<b>0,00</b>	<b>0,00</b>	<b>0,00</b>	<b>0,00</b>
<b>5</b>	<b>MISSIONE 5 - Tutela e valorizzazione dei beni e attività culturali</b>								
1	Valorizzazione dei beni di interesse storico	0,00	0,00	0,00	0,00	0,00	0,00	0,00	0,00
2	Attività culturali e interventi diversi nel settore culturale	0,00	0,00	0,00	0,00	0,00	0,00	0,00	0,00
3	Politica regionale unitaria per la tutela dei beni e attività culturali (solo per le Regioni)	0,00	0,00	0,00	0,00	0,00	0,00	0,00	0,00
<b>TOTALE MISSIONE 5 - Tutela e valorizzazione dei beni e attività culturali</b>		<b>0,00</b>	<b>0,00</b>	<b>0,00</b>	<b>0,00</b>	<b>0,00</b>	<b>0,00</b>	<b>0,00</b>	<b>0,00</b>
<b>6</b>	<b>MISSIONE 6 - Politiche giovanili, sport e tempo libero</b>								
1	Sport e tempo libero	0,00	0,00	0,00	0,00	0,00	0,00	0,00	0,00
2	Giovani	0,00	0,00	0,00	0,00	0,00	0,00	0,00	0,00
3	Politica regionale unitaria per i giovani, lo sport e il tempo libero (solo per le Regioni)	0,00	0,00	0,00	0,00	0,00	0,00	0,00	0,00
<b>TOTALE MISSIONE 6 - Politiche giovanili, sport e tempo libero</b>		<b>0,00</b>	<b>0,00</b>	<b>0,00</b>	<b>0,00</b>	<b>0,00</b>	<b>0,00</b>	<b>0,00</b>	<b>0,00</b>
<b>7</b>	<b>MISSIONE 7 - Turismo</b>								
1	Sviluppo e la valorizzazione del turismo	0,00	0,00	0,00	0,00	0,00	0,00	0,00	0,00
2	Politica regionale unitaria per il turismo (solo per le Regioni)	0,00	0,00	0,00	0,00	0,00	0,00	0,00	0,00
<b>TOTALE MISSIONE 7 - Turismo</b>		<b>0,00</b>	<b>0,00</b>	<b>0,00</b>	<b>0,00</b>	<b>0,00</b>	<b>0,00</b>	<b>0,00</b>	<b>0,00</b>
<b>8</b>	<b>MISSIONE 8 - Assetto del territorio ed edilizia abitativa</b>								
1	Urbanistica e assetto del territorio	0,00	0,00	0,00	0,00	0,00	0,00	0,00	0,00

**COMPOSIZIONE PER MISSIONI E PROGRAMMI DEL FONDO PLURIENNALE VINCOLATO**  
**Esercizio finanziario 2023**

MISSIONI E PROGRAMMI		Fondo pluriennale vincolato al 31 dicembre dell'esercizio 2022	Spese impegnate negli esercizi precedenti con copertura costituita dal fondo pluriennale vincolato e imputate all'esercizio 2023	Quota del fondo pluriennale vincolato al 31 dicembre dell'esercizio 2022, non destinata ad essere utilizzata nell'esercizio 2023 e rinviata all'esercizio 2024 e successivi	Spese che si prevede di impegnare nell'esercizio 2023, con copertura costituita dal fondo pluriennale vincolato con imputazione agli esercizi:				Fondo pluriennale vincolato al 31 dicembre dell'esercizio 2023
					2024	2025	Anni successivi	Imputazione non ancora definita	
		(a)	(b)	(c) = (a) - (b)	(d)	(e)	(f)	(g)	(h) = (c)+(d)+(e)+(f)+(g)
2	Edilizia residenziale pubblica e locale e piani di edilizia economico-popolare	0,00	0,00	0,00	0,00	0,00	0,00	0,00	0,00
3	Politica regionale unitaria per l'assetto del territorio e l'edilizia abitativa (solo per le Regioni)	0,00	0,00	0,00	0,00	0,00	0,00	0,00	0,00
<b>TOTALE MISSIONE 8 - Assetto del territorio ed edilizia abitativa</b>		<b>0,00</b>	<b>0,00</b>	<b>0,00</b>	<b>0,00</b>	<b>0,00</b>	<b>0,00</b>	<b>0,00</b>	<b>0,00</b>
<b>9</b>	<b>MISSIONE 9 - Sviluppo sostenibile e tutela del territorio e dell'ambiente</b>								
1	Difesa del suolo	0,00	0,00	0,00	0,00	0,00	0,00	0,00	0,00
2	Tutela, valorizzazione e recupero ambientale	0,00	0,00	0,00	0,00	0,00	0,00	0,00	0,00
3	Rifiuti	0,00	0,00	0,00	0,00	0,00	0,00	0,00	0,00
4	Servizio idrico integrato	0,00	0,00	0,00	0,00	0,00	0,00	0,00	0,00
5	Aree protette, parchi naturali, protezione naturalistica e forestazione	0,00	0,00	0,00	0,00	0,00	0,00	0,00	0,00
6	Tutela e valorizzazione delle risorse idriche	0,00	0,00	0,00	0,00	0,00	0,00	0,00	0,00
7	Sviluppo sostenibile territorio montano piccoli Comuni	0,00	0,00	0,00	0,00	0,00	0,00	0,00	0,00
8	Qualità dell'aria e riduzione dell'inquinamento	0,00	0,00	0,00	0,00	0,00	0,00	0,00	0,00
9	Politica regionale unitaria per lo sviluppo sostenibile e la tutela del territorio e dell'ambiente (solo per le Regioni)	0,00	0,00	0,00	0,00	0,00	0,00	0,00	0,00
<b>TOTALE MISSIONE 9 - Sviluppo sostenibile e tutela del territorio e dell'ambiente</b>		<b>0,00</b>	<b>0,00</b>	<b>0,00</b>	<b>0,00</b>	<b>0,00</b>	<b>0,00</b>	<b>0,00</b>	<b>0,00</b>
<b>10</b>	<b>MISSIONE 10 - Trasporti e diritto alla mobilità</b>								
1	Trasporto ferroviario	0,00	0,00	0,00	0,00	0,00	0,00	0,00	0,00
2	Trasporto pubblico locale	0,00	0,00	0,00	0,00	0,00	0,00	0,00	0,00
3	Trasporto per vie d'acqua	0,00	0,00	0,00	0,00	0,00	0,00	0,00	0,00
4	Altre modalità di trasporto	0,00	0,00	0,00	0,00	0,00	0,00	0,00	0,00
5	Viabilità e infrastrutture stradali	0,00	0,00	0,00	0,00	0,00	0,00	0,00	0,00
6	Politica regionale unitaria per i trasporti e il diritto alla mobilità (solo per le Regioni)	0,00	0,00	0,00	0,00	0,00	0,00	0,00	0,00
<b>TOTALE MISSIONE 10 - Trasporti e diritto alla mobilità</b>		<b>0,00</b>	<b>0,00</b>	<b>0,00</b>	<b>0,00</b>	<b>0,00</b>	<b>0,00</b>	<b>0,00</b>	<b>0,00</b>
<b>11</b>	<b>MISSIONE 11 - Soccorso civile</b>								
1	Sistema di protezione civile	0,00	0,00	0,00	0,00	0,00	0,00	0,00	0,00

**COMPOSIZIONE PER MISSIONI E PROGRAMMI DEL FONDO PLURIENNALE VINCOLATO**  
**Esercizio finanziario 2023**

MISSIONI E PROGRAMMI		Fondo pluriennale vincolato al 31 dicembre dell'esercizio 2022	Spese impegnate negli esercizi precedenti con copertura costituita dal fondo pluriennale vincolato e imputate all'esercizio 2023	Quota del fondo pluriennale vincolato al 31 dicembre dell'esercizio 2022, non destinata ad essere utilizzata nell'esercizio 2023 e rinviata all'esercizio 2024 e successivi	Spese che si prevede di impegnare nell'esercizio 2023, con copertura costituita dal fondo pluriennale vincolato con imputazione agli esercizi:				Fondo pluriennale vincolato al 31 dicembre dell'esercizio 2023
					2024	2025	Anni successivi	Imputazione non ancora definita	
		(a)	(b)	(c) = (a) - (b)	(d)	(e)	(f)	(g)	(h) = (c)+(d)+(e)+(f)+(g)
2	Interventi a seguito di calamità naturali	0,00	0,00	0,00	0,00	0,00	0,00	0,00	0,00
3	Politica regionale unitaria per il soccorso e la protezione civile (solo per le Regioni)	0,00	0,00	0,00	0,00	0,00	0,00	0,00	0,00
<b>TOTALE MISSIONE 11 - Soccorso civile</b>		<b>0,00</b>	<b>0,00</b>	<b>0,00</b>	<b>0,00</b>	<b>0,00</b>	<b>0,00</b>	<b>0,00</b>	<b>0,00</b>
<b>12</b>	<b>MISSIONE 12 - Diritti sociali, politiche sociali e famiglia</b>								
1	Interventi per l'infanzia e i minori e per asili nido	0,00	0,00	0,00	0,00	0,00	0,00	0,00	0,00
2	Interventi per la disabilità	0,00	0,00	0,00	0,00	0,00	0,00	0,00	0,00
3	Interventi per gli anziani	0,00	0,00	0,00	0,00	0,00	0,00	0,00	0,00
4	Interventi per i soggetti a rischio di esclusione sociale	0,00	0,00	0,00	0,00	0,00	0,00	0,00	0,00
5	Interventi per le famiglie	0,00	0,00	0,00	0,00	0,00	0,00	0,00	0,00
6	Interventi per il diritto alla casa	0,00	0,00	0,00	0,00	0,00	0,00	0,00	0,00
7	Programmazione e governo della rete dei servizi sociosanitari e sociali	0,00	0,00	0,00	0,00	0,00	0,00	0,00	0,00
8	Cooperazione e associazionismo	0,00	0,00	0,00	0,00	0,00	0,00	0,00	0,00
9	Servizio necroscopico e cimiteriale	0,00	0,00	0,00	0,00	0,00	0,00	0,00	0,00
10	Politica regionale unitaria per i diritti sociali e la famiglia (solo per le Regioni)	0,00	0,00	0,00	0,00	0,00	0,00	0,00	0,00
<b>TOTALE MISSIONE 12 - Diritti sociali, politiche sociali e famiglia</b>		<b>0,00</b>	<b>0,00</b>	<b>0,00</b>	<b>0,00</b>	<b>0,00</b>	<b>0,00</b>	<b>0,00</b>	<b>0,00</b>
<b>13</b>	<b>MISSIONE 13 - Tutela della salute</b>								
1	Servizio sanitario regionale - finanziamento ordinario corrente per la garanzia dei LEA	0,00	0,00	0,00	0,00	0,00	0,00	0,00	0,00
2	Servizio sanitario regionale - finanziamento aggiuntivo corrente per livelli di assistenza superiori ai LEA	0,00	0,00	0,00	0,00	0,00	0,00	0,00	0,00
3	Servizio sanitario regionale - finanziamento aggiuntivo corrente per la copertura dello squilibrio di bilancio corrente	0,00	0,00	0,00	0,00	0,00	0,00	0,00	0,00
4	Servizio sanitario regionale - ripiano di disavanzi sanitari relativi ad esercizi pregressi	0,00	0,00	0,00	0,00	0,00	0,00	0,00	0,00
5	Servizio sanitario regionale - investimenti sanitari	0,00	0,00	0,00	0,00	0,00	0,00	0,00	0,00
6	Servizio sanitario regionale - restituzione maggiori gettiti SSN	0,00	0,00	0,00	0,00	0,00	0,00	0,00	0,00
7	Ulteriori spese in materia sanitaria	0,00	0,00	0,00	0,00	0,00	0,00	0,00	0,00
8	Politica regionale unitaria per la tutela della salute (solo per le Regioni)	0,00	0,00	0,00	0,00	0,00	0,00	0,00	0,00



**COMPOSIZIONE PER MISSIONI E PROGRAMMI DEL FONDO PLURIENNALE VINCOLATO**  
**Esercizio finanziario 2023**

MISSIONI E PROGRAMMI	Fondo pluriennale vincolato al 31 dicembre dell'esercizio 2022	Spese impegnate negli esercizi precedenti con copertura costituita dal fondo pluriennale vincolato e imputate all'esercizio 2023	Quota del fondo pluriennale vincolato al 31 dicembre dell'esercizio 2022, non destinata ad essere utilizzata nell'esercizio 2023 e rinviata all'esercizio 2024 e successivi	Spese che si prevede di impegnare nell'esercizio 2023, con copertura costituita dal fondo pluriennale vincolato con imputazione agli esercizi:				Fondo pluriennale vincolato al 31 dicembre dell'esercizio 2023
				2024	2025	Anni successivi	Imputazione non ancora definita	
	(a)	(b)	(c) = (a) - (b)	(d)	(e)	(f)	(g)	(h) = (c)+(d)+(e)+(f)+(g)
<b>TOTALE MISSIONE 13 - Tutela della salute</b>	<b>0,00</b>	<b>0,00</b>	<b>0,00</b>	<b>0,00</b>	<b>0,00</b>	<b>0,00</b>	<b>0,00</b>	<b>0,00</b>
<b>14 MISSIONE 14 - Sviluppo economico e competitività</b>								
1 Industria, PMI e Artigianato	0,00	0,00	0,00	0,00	0,00	0,00	0,00	0,00
2 Commercio - reti distributive - tutela dei consumatori	0,00	0,00	0,00	0,00	0,00	0,00	0,00	0,00
3 Ricerca e innovazione	0,00	0,00	0,00	0,00	0,00	0,00	0,00	0,00
4 Reti e altri servizi di pubblica utilità	0,00	0,00	0,00	0,00	0,00	0,00	0,00	0,00
5 Politica regionale unitaria per lo sviluppo economico e la competitività (solo per le Regioni)	0,00	0,00	0,00	0,00	0,00	0,00	0,00	0,00
<b>TOTALE MISSIONE 14 - Sviluppo economico e competitività</b>	<b>0,00</b>	<b>0,00</b>	<b>0,00</b>	<b>0,00</b>	<b>0,00</b>	<b>0,00</b>	<b>0,00</b>	<b>0,00</b>
<b>15 MISSIONE 15 - Politiche per il lavoro e la formazione professionale</b>								
1 Servizi per lo sviluppo del mercato del lavoro	0,00	0,00	0,00	0,00	0,00	0,00	0,00	0,00
2 Formazione professionale	0,00	0,00	0,00	0,00	0,00	0,00	0,00	0,00
3 Sostegno all'occupazione	0,00	0,00	0,00	0,00	0,00	0,00	0,00	0,00
4 Politica regionale unitaria per il lavoro e la formazione professionale (solo per le Regioni)	0,00	0,00	0,00	0,00	0,00	0,00	0,00	0,00
<b>TOTALE MISSIONE 15 - Politiche per il lavoro e la formazione professionale</b>	<b>0,00</b>	<b>0,00</b>	<b>0,00</b>	<b>0,00</b>	<b>0,00</b>	<b>0,00</b>	<b>0,00</b>	<b>0,00</b>
<b>16 MISSIONE 16 - Agricoltura, politiche agroalimentari e pesca</b>								
1 Sviluppo del settore agricolo e del sistema agroalimentare	0,00	0,00	0,00	0,00	0,00	0,00	0,00	0,00
2 Caccia e pesca	0,00	0,00	0,00	0,00	0,00	0,00	0,00	0,00
3 Politica regionale unitaria per l'agricoltura, i sistemi agroalimentari, la caccia e la pesca (solo per le Regioni)	0,00	0,00	0,00	0,00	0,00	0,00	0,00	0,00
<b>TOTALE MISSIONE 16 - Agricoltura, politiche agroalimentari e pesca</b>	<b>0,00</b>	<b>0,00</b>	<b>0,00</b>	<b>0,00</b>	<b>0,00</b>	<b>0,00</b>	<b>0,00</b>	<b>0,00</b>
<b>17 MISSIONE 17 - Energia e diversificazione delle fonti energetiche</b>								
1 Fonti energetiche	0,00	0,00	0,00	0,00	0,00	0,00	0,00	0,00
2 Politica regionale unitaria per l'energia e la diversificazione delle fonti energetiche (solo per le Regioni)	0,00	0,00	0,00	0,00	0,00	0,00	0,00	0,00
<b>TOTALE MISSIONE 17 - Energia e diversificazione delle fonti energetiche</b>	<b>0,00</b>	<b>0,00</b>	<b>0,00</b>	<b>0,00</b>	<b>0,00</b>	<b>0,00</b>	<b>0,00</b>	<b>0,00</b>
<b>18 MISSIONE 18 - Relazioni con le altre autonomie territoriali e locali</b>								

**COMPOSIZIONE PER MISSIONI E PROGRAMMI DEL FONDO PLURIENNALE VINCOLATO**  
**Esercizio finanziario 2023**

MISSIONI E PROGRAMMI		Fondo pluriennale vincolato al 31 dicembre dell'esercizio 2022	Spese impegnate negli esercizi precedenti con copertura costituita dal fondo pluriennale vincolato e imputate all'esercizio 2023	Quota del fondo pluriennale vincolato al 31 dicembre dell'esercizio 2022, non destinata ad essere utilizzata nell'esercizio 2023 e rinviata all'esercizio 2024 e successivi	Spese che si prevede di impegnare nell'esercizio 2023, con copertura costituita dal fondo pluriennale vincolato con imputazione agli esercizi:				Fondo pluriennale vincolato al 31 dicembre dell'esercizio 2023
					2024	2025	Anni successivi	Imputazione non ancora definita	
		(a)	(b)	(c) = (a) - (b)	(d)	(e)	(f)	(g)	(h) = (c)+(d)+(e)+(f)+(g)
1	Relazioni finanziarie con le altre autonomie territoriali	0,00	0,00	0,00	0,00	0,00	0,00	0,00	0,00
2	Politica regionale unitaria per le relazioni finanziarie con le altre autonomie territoriali (solo per le Regioni)	0,00	0,00	0,00	0,00	0,00	0,00	0,00	0,00
	<b>TOTALE MISSIONE 18 - Relazioni con le altre autonomie territoriali e locali</b>	<b>0,00</b>	<b>0,00</b>	<b>0,00</b>	<b>0,00</b>	<b>0,00</b>	<b>0,00</b>	<b>0,00</b>	<b>0,00</b>
<b>19</b>	<b>MISSIONE 19 - Relazioni internazionali</b>								
1	Relazioni internazionali e Cooperazione allo sviluppo	0,00	0,00	0,00	0,00	0,00	0,00	0,00	0,00
2	Cooperazione territoriale (solo per le Regioni)	0,00	0,00	0,00	0,00	0,00	0,00	0,00	0,00
	<b>TOTALE MISSIONE 19 - Relazioni internazionali</b>	<b>0,00</b>	<b>0,00</b>	<b>0,00</b>	<b>0,00</b>	<b>0,00</b>	<b>0,00</b>	<b>0,00</b>	<b>0,00</b>
<b>20</b>	<b>MISSIONE 20 - Fondi e accantonamenti</b>								
1	Fondo di riserva	0,00	0,00	0,00	0,00	0,00	0,00	0,00	0,00
2	Fondo crediti di dubbia esigibilità	0,00	0,00	0,00	0,00	0,00	0,00	0,00	0,00
3	Altri fondi	0,00	0,00	0,00	0,00	0,00	0,00	0,00	0,00
	<b>TOTALE MISSIONE 20 - Fondi e accantonamenti</b>	<b>0,00</b>	<b>0,00</b>	<b>0,00</b>	<b>0,00</b>	<b>0,00</b>	<b>0,00</b>	<b>0,00</b>	<b>0,00</b>
<b>50</b>	<b>MISSIONE 50 - Debito pubblico</b>								
1	Quota interessi ammortamento mutui e prestiti obbligazionari	0,00	0,00	0,00	0,00	0,00	0,00	0,00	0,00
2	Quota capitale ammortamento mutui e prestiti obbligazionari	0,00	0,00	0,00	0,00	0,00	0,00	0,00	0,00
	<b>TOTALE MISSIONE 50 - Debito pubblico</b>	<b>0,00</b>	<b>0,00</b>	<b>0,00</b>	<b>0,00</b>	<b>0,00</b>	<b>0,00</b>	<b>0,00</b>	<b>0,00</b>
<b>60</b>	<b>MISSIONE 60 - Anticipazioni finanziarie</b>								
1	Restituzione anticipazione di tesoreria	0,00	0,00	0,00	0,00	0,00	0,00	0,00	0,00
	<b>TOTALE MISSIONE 60 - Anticipazioni finanziarie</b>	<b>0,00</b>	<b>0,00</b>	<b>0,00</b>	<b>0,00</b>	<b>0,00</b>	<b>0,00</b>	<b>0,00</b>	<b>0,00</b>
<b>99</b>	<b>MISSIONE 99 - Servizi per conto terzi</b>								
1	Servizi per conto terzi e Partite di giro	0,00	0,00	0,00	0,00	0,00	0,00	0,00	0,00
2	Anticipazioni per il finanziamento del SSN	0,00	0,00	0,00	0,00	0,00	0,00	0,00	0,00
	<b>TOTALE MISSIONE 99 - Servizi per conto terzi</b>	<b>0,00</b>	<b>0,00</b>	<b>0,00</b>	<b>0,00</b>	<b>0,00</b>	<b>0,00</b>	<b>0,00</b>	<b>0,00</b>
	<b>TOTALE</b>	<b>0,00</b>	<b>0,00</b>	<b>0,00</b>	<b>0,00</b>	<b>0,00</b>	<b>0,00</b>	<b>0,00</b>	<b>0,00</b>

**COMPOSIZIONE PER MISSIONI E PROGRAMMI DEL FONDO PLURIENNALE VINCOLATO**  
**Esercizio finanziario 2023**

MISSIONI E PROGRAMMI	Fondo pluriennale vincolato al 31 dicembre dell'esercizio 2022	Spese impegnate negli esercizi precedenti con copertura costituita dal fondo pluriennale vincolato e imputate all'esercizio 2023	Quota del fondo pluriennale vincolato al 31 dicembre dell'esercizio 2022, non destinata ad essere utilizzata nell'esercizio 2023 e rinviata all'esercizio 2024 e successivi	Spese che si prevede di impegnare nell'esercizio 2023, con copertura costituita dal fondo pluriennale vincolato con imputazione agli esercizi:				Fondo pluriennale vincolato al 31 dicembre dell'esercizio 2023
				2024	2025	Anni successivi	Imputazione non ancora definita	
	(a)	(b)	(c) = (a) - (b)	(d)	(e)	(f)	(g)	(h) = (c)+(d)+(e)+(f)+(g)

- (a) L'importo "TOTALE" dell'ultima riga corrisponde alla somma delle due voci "Fondo pluriennale di parte corrente" e "Fondo pluriennale in c/capitale" iscritte in entrata del bilancio di previsione dell'esercizio 2023. In ciascuna riga, in corrispondenza di ciascun programma di spesa, indicare la stima degli impegni che si prevede di assumere alla data del 31 dicembre dell'esercizio in corso di gestione imputati agli esercizi successivi finanziati dal fondo pluriennale vincolato (sono compresi anche gli impegni assunti negli esercizi precedenti con imputazione agli esercizi successivi) o, se tale stima non risulti possibile, l'importo delle previsioni definitive di spesa del fondo pluriennale vincolato del bilancio dell'esercizio in corso di gestione. Se il bilancio di previsione è approvato dopo il 31 dicembre, indicare l'importo degli impegni assunti negli esercizi precedenti con imputazione agli esercizi successivi determinato sulla base di dati di preconsuntivo. Nel bilancio di previsione dell'esercizio di entrata in vigore della riforma tale importo è pari a 0, a meno che il bilancio non sia approvato dopo il riaccertamento straordinario dei residui. In tal caso indicare l'importo del fondo pluriennale vincolato determinato in tale occasione.
- (b) Indicare l'importo presunto alla data del 31 dicembre 2022 delle spese impegnate negli esercizi precedenti all'esercizio 2023, con copertura costituita dal fondo pluriennale vincolato, imputate all'esercizio 2023. Nel primo esercizio di entrata in vigore della riforma, se il bilancio di previsione è approvato dopo il riaccertamento straordinario dei residui, indicare la differenza tra i residui passivi cancellati e reimputati all'esercizio 2023 e i residui attivi cancellati e reimputati all'esercizio 2023 in occasione del riaccertamento straordinario dei residui.
- (g) Risulta possibile stanziare nel bilancio di previsione annuale e pluriennale il fondo pluriennale vincolato anche nel caso di investimenti per i quali non risulta motivatamente possibile individuare l'esigibilità della spesa. Le cause che non hanno reso ancora possibile porre in essere la programmazione necessaria per definire il cronoprogramma della spesa sono dettagliatamente indicate nella Nota integrativa al bilancio. In caso di mancato impegno gli stanziamenti di tale colonna vanno in economia.
- (h) Per ciascuna riga, indicare l'importo delle previsioni di spesa relative al fondo pluriennale vincolato stanziato nel bilancio di previsione dell'esercizio 2023. L'importo della voce "Totale" dell'ultima riga corrisponde al totale del fondo pluriennale stanziato in spesa nel bilancio di previsione dell'esercizio 2023 e alla somma delle prime due voci iscritte in entrata del bilancio di previsione dell'esercizio 2024, al netto della voce "Totale missioni" della colonna (g).

**COMPOSIZIONE PER MISSIONI E PROGRAMMI DEL FONDO PLURIENNALE VINCOLATO**  
**Esercizio finanziario 2024**

MISSIONI E PROGRAMMI		Fondo pluriennale vincolato al 31 dicembre dell'esercizio 2023	Spese impegnate negli esercizi precedenti con copertura costituita dal fondo pluriennale vincolato e imputate all'esercizio 2024	Quota del fondo pluriennale vincolato al 31 dicembre dell'esercizio 2023, non destinata ad essere utilizzata nell'esercizio 2024 e rinviata all'esercizio 2025 e successivi	Spese che si prevede di impegnare nell'esercizio 2024, con copertura costituita dal fondo pluriennale vincolato con imputazione agli esercizi:				Fondo pluriennale vincolato al 31 dicembre dell'esercizio 2024
					2025	2026	Anni successivi	Imputazione non ancora definita	
		(a)	(b)	(c) = (a) - (b)	(d)	(e)	(f)	(g)	(h) = (c)+(d)+(e)+(f)+(g)
<b>1</b>	<b>MISSIONE 1 - Servizi istituzionali, generali e di gestione</b>								
1	Organi istituzionali	0,00	0,00	0,00	0,00	0,00	0,00	0,00	0,00
2	Segreteria generale	0,00	0,00	0,00	0,00	0,00	0,00	0,00	0,00
3	Gestione economica, finanziaria, programmazione, provveditorato	0,00	0,00	0,00	0,00	0,00	0,00	0,00	0,00
4	Gestione delle entrate tributarie e servizi fiscali	0,00	0,00	0,00	0,00	0,00	0,00	0,00	0,00
5	Gestione dei beni demaniali e patrimoniali	0,00	0,00	0,00	0,00	0,00	0,00	0,00	0,00
6	Ufficio tecnico	0,00	0,00	0,00	0,00	0,00	0,00	0,00	0,00
7	Elezioni e consultazioni popolari - Anagrafe e stato civile	0,00	0,00	0,00	0,00	0,00	0,00	0,00	0,00
8	Statistica e sistemi informativi	0,00	0,00	0,00	0,00	0,00	0,00	0,00	0,00
9	Assistenza tecnico-amministrativa agli enti locali	0,00	0,00	0,00	0,00	0,00	0,00	0,00	0,00
10	Risorse umane	0,00	0,00	0,00	0,00	0,00	0,00	0,00	0,00
11	Altri servizi generali	0,00	0,00	0,00	0,00	0,00	0,00	0,00	0,00
12	Politica regionale unitaria per i servizi istituzionali, generali e di gestione (solo per le Regioni)	0,00	0,00	0,00	0,00	0,00	0,00	0,00	0,00
	<b>TOTALE MISSIONE 1 - Servizi istituzionali, generali e di gestione</b>	<b>0,00</b>	<b>0,00</b>	<b>0,00</b>	<b>0,00</b>	<b>0,00</b>	<b>0,00</b>	<b>0,00</b>	<b>0,00</b>
<b>2</b>	<b>MISSIONE 2 - Giustizia</b>								
1	Uffici giudiziari	0,00	0,00	0,00	0,00	0,00	0,00	0,00	0,00
2	Casa circondariale e altri servizi	0,00	0,00	0,00	0,00	0,00	0,00	0,00	0,00
3	Politica regionale unitaria per la giustizia (solo per le Regioni)	0,00	0,00	0,00	0,00	0,00	0,00	0,00	0,00
	<b>TOTALE MISSIONE 2 - Giustizia</b>	<b>0,00</b>	<b>0,00</b>	<b>0,00</b>	<b>0,00</b>	<b>0,00</b>	<b>0,00</b>	<b>0,00</b>	<b>0,00</b>
<b>3</b>	<b>MISSIONE 3 - Ordine pubblico e sicurezza</b>								
1	Polizia locale e amministrativa	0,00	0,00	0,00	0,00	0,00	0,00	0,00	0,00
2	Sistema integrato di sicurezza urbana	0,00	0,00	0,00	0,00	0,00	0,00	0,00	0,00
3	Politica regionale unitaria per la giustizia (solo per le Regioni)	0,00	0,00	0,00	0,00	0,00	0,00	0,00	0,00
	<b>TOTALE MISSIONE 3 - Ordine pubblico e sicurezza</b>	<b>0,00</b>	<b>0,00</b>	<b>0,00</b>	<b>0,00</b>	<b>0,00</b>	<b>0,00</b>	<b>0,00</b>	<b>0,00</b>
<b>4</b>	<b>MISSIONE 4 - Istruzione e diritto allo studio</b>								

**COMPOSIZIONE PER MISSIONI E PROGRAMMI DEL FONDO PLURIENNALE VINCOLATO**  
**Esercizio finanziario 2024**

MISSIONI E PROGRAMMI		Fondo pluriennale vincolato al 31 dicembre dell'esercizio 2023	Spese impegnate negli esercizi precedenti con copertura costituita dal fondo pluriennale vincolato e imputate all'esercizio 2024	Quota del fondo pluriennale vincolato al 31 dicembre dell'esercizio 2023, non destinata ad essere utilizzata nell'esercizio 2024 e rinviata all'esercizio 2025 e successivi	Spese che si prevede di impegnare nell'esercizio 2024, con copertura costituita dal fondo pluriennale vincolato con imputazione agli esercizi:				Fondo pluriennale vincolato al 31 dicembre dell'esercizio 2024
					2025	2026	Anni successivi	Imputazione non ancora definita	
		(a)	(b)	(c) = (a) - (b)	(d)	(e)	(f)	(g)	(h) = (c)+(d)+(e)+(f)+(g)
1	Istruzione prescolastica	0,00	0,00	0,00	0,00	0,00	0,00	0,00	0,00
2	Altri ordini di istruzione	0,00	0,00	0,00	0,00	0,00	0,00	0,00	0,00
3	Edilizia scolastica (solo per le Regioni)	0,00	0,00	0,00	0,00	0,00	0,00	0,00	0,00
4	Istruzione universitaria	0,00	0,00	0,00	0,00	0,00	0,00	0,00	0,00
5	Istruzione tecnica superiore	0,00	0,00	0,00	0,00	0,00	0,00	0,00	0,00
6	Servizi ausiliari all'istruzione	0,00	0,00	0,00	0,00	0,00	0,00	0,00	0,00
7	Diritto allo studio	0,00	0,00	0,00	0,00	0,00	0,00	0,00	0,00
8	Politica regionale unitaria per l'istruzione e il diritto allo studio (solo per le Regioni)	0,00	0,00	0,00	0,00	0,00	0,00	0,00	0,00
<b>TOTALE MISSIONE 4 - Istruzione e diritto allo studio</b>		<b>0,00</b>	<b>0,00</b>	<b>0,00</b>	<b>0,00</b>	<b>0,00</b>	<b>0,00</b>	<b>0,00</b>	<b>0,00</b>
<b>5</b>	<b>MISSIONE 5 - Tutela e valorizzazione dei beni e attività culturali</b>								
1	Valorizzazione dei beni di interesse storico	0,00	0,00	0,00	0,00	0,00	0,00	0,00	0,00
2	Attività culturali e interventi diversi nel settore culturale	0,00	0,00	0,00	0,00	0,00	0,00	0,00	0,00
3	Politica regionale unitaria per la tutela dei beni e attività culturali (solo per le Regioni)	0,00	0,00	0,00	0,00	0,00	0,00	0,00	0,00
<b>TOTALE MISSIONE 5 - Tutela e valorizzazione dei beni e attività culturali</b>		<b>0,00</b>	<b>0,00</b>	<b>0,00</b>	<b>0,00</b>	<b>0,00</b>	<b>0,00</b>	<b>0,00</b>	<b>0,00</b>
<b>6</b>	<b>MISSIONE 6 - Politiche giovanili, sport e tempo libero</b>								
1	Sport e tempo libero	0,00	0,00	0,00	0,00	0,00	0,00	0,00	0,00
2	Giovani	0,00	0,00	0,00	0,00	0,00	0,00	0,00	0,00
3	Politica regionale unitaria per i giovani, lo sport e il tempo libero (solo per le Regioni)	0,00	0,00	0,00	0,00	0,00	0,00	0,00	0,00
<b>TOTALE MISSIONE 6 - Politiche giovanili, sport e tempo libero</b>		<b>0,00</b>	<b>0,00</b>	<b>0,00</b>	<b>0,00</b>	<b>0,00</b>	<b>0,00</b>	<b>0,00</b>	<b>0,00</b>
<b>7</b>	<b>MISSIONE 7 - Turismo</b>								
1	Sviluppo e la valorizzazione del turismo	0,00	0,00	0,00	0,00	0,00	0,00	0,00	0,00
2	Politica regionale unitaria per il turismo (solo per le Regioni)	0,00	0,00	0,00	0,00	0,00	0,00	0,00	0,00
<b>TOTALE MISSIONE 7 - Turismo</b>		<b>0,00</b>	<b>0,00</b>	<b>0,00</b>	<b>0,00</b>	<b>0,00</b>	<b>0,00</b>	<b>0,00</b>	<b>0,00</b>
<b>8</b>	<b>MISSIONE 8 - Assetto del territorio ed edilizia abitativa</b>								
1	Urbanistica e assetto del territorio	0,00	0,00	0,00	0,00	0,00	0,00	0,00	0,00

**COMPOSIZIONE PER MISSIONI E PROGRAMMI DEL FONDO PLURIENNALE VINCOLATO**  
**Esercizio finanziario 2024**

MISSIONI E PROGRAMMI		Fondo pluriennale vincolato al 31 dicembre dell'esercizio 2023	Spese impegnate negli esercizi precedenti con copertura costituita dal fondo pluriennale vincolato e imputate all'esercizio 2024	Quota del fondo pluriennale vincolato al 31 dicembre dell'esercizio 2023, non destinata ad essere utilizzata nell'esercizio 2024 e rinviata all'esercizio 2025 e successivi	Spese che si prevede di impegnare nell'esercizio 2024, con copertura costituita dal fondo pluriennale vincolato con imputazione agli esercizi:				Fondo pluriennale vincolato al 31 dicembre dell'esercizio 2024
					2025	2026	Anni successivi	Imputazione non ancora definita	
		(a)	(b)	(c) = (a) - (b)	(d)	(e)	(f)	(g)	(h) = (c)+(d)+(e)+(f)+(g)
2	Edilizia residenziale pubblica e locale e piani di edilizia economico-popolare	0,00	0,00	0,00	0,00	0,00	0,00	0,00	0,00
3	Politica regionale unitaria per l'assetto del territorio e l'edilizia abitativa (solo per le Regioni)	0,00	0,00	0,00	0,00	0,00	0,00	0,00	0,00
<b>TOTALE MISSIONE 8 - Assetto del territorio ed edilizia abitativa</b>		<b>0,00</b>	<b>0,00</b>	<b>0,00</b>	<b>0,00</b>	<b>0,00</b>	<b>0,00</b>	<b>0,00</b>	<b>0,00</b>
<b>9</b>	<b>MISSIONE 9 - Sviluppo sostenibile e tutela del territorio e dell'ambiente</b>								
1	Difesa del suolo	0,00	0,00	0,00	0,00	0,00	0,00	0,00	0,00
2	Tutela, valorizzazione e recupero ambientale	0,00	0,00	0,00	0,00	0,00	0,00	0,00	0,00
3	Rifiuti	0,00	0,00	0,00	0,00	0,00	0,00	0,00	0,00
4	Servizio idrico integrato	0,00	0,00	0,00	0,00	0,00	0,00	0,00	0,00
5	Aree protette, parchi naturali, protezione naturalistica e forestazione	0,00	0,00	0,00	0,00	0,00	0,00	0,00	0,00
6	Tutela e valorizzazione delle risorse idriche	0,00	0,00	0,00	0,00	0,00	0,00	0,00	0,00
7	Sviluppo sostenibile territorio montano piccoli Comuni	0,00	0,00	0,00	0,00	0,00	0,00	0,00	0,00
8	Qualità dell'aria e riduzione dell'inquinamento	0,00	0,00	0,00	0,00	0,00	0,00	0,00	0,00
9	Politica regionale unitaria per lo sviluppo sostenibile e la tutela del territorio e dell'ambiente (solo per le Regioni)	0,00	0,00	0,00	0,00	0,00	0,00	0,00	0,00
<b>TOTALE MISSIONE 9 - Sviluppo sostenibile e tutela del territorio e dell'ambiente</b>		<b>0,00</b>	<b>0,00</b>	<b>0,00</b>	<b>0,00</b>	<b>0,00</b>	<b>0,00</b>	<b>0,00</b>	<b>0,00</b>
<b>10</b>	<b>MISSIONE 10 - Trasporti e diritto alla mobilità</b>								
1	Trasporto ferroviario	0,00	0,00	0,00	0,00	0,00	0,00	0,00	0,00
2	Trasporto pubblico locale	0,00	0,00	0,00	0,00	0,00	0,00	0,00	0,00
3	Trasporto per vie d'acqua	0,00	0,00	0,00	0,00	0,00	0,00	0,00	0,00
4	Altre modalità di trasporto	0,00	0,00	0,00	0,00	0,00	0,00	0,00	0,00
5	Viabilità e infrastrutture stradali	0,00	0,00	0,00	0,00	0,00	0,00	0,00	0,00
6	Politica regionale unitaria per i trasporti e il diritto alla mobilità (solo per le Regioni)	0,00	0,00	0,00	0,00	0,00	0,00	0,00	0,00
<b>TOTALE MISSIONE 10 - Trasporti e diritto alla mobilità</b>		<b>0,00</b>	<b>0,00</b>	<b>0,00</b>	<b>0,00</b>	<b>0,00</b>	<b>0,00</b>	<b>0,00</b>	<b>0,00</b>
<b>11</b>	<b>MISSIONE 11 - Soccorso civile</b>								
1	Sistema di protezione civile	0,00	0,00	0,00	0,00	0,00	0,00	0,00	0,00

**COMPOSIZIONE PER MISSIONI E PROGRAMMI DEL FONDO PLURIENNALE VINCOLATO**  
**Esercizio finanziario 2024**

MISSIONI E PROGRAMMI		Fondo pluriennale vincolato al 31 dicembre dell'esercizio 2023	Spese impegnate negli esercizi precedenti con copertura costituita dal fondo pluriennale vincolato e imputate all'esercizio 2024	Quota del fondo pluriennale vincolato al 31 dicembre dell'esercizio 2023, non destinata ad essere utilizzata nell'esercizio 2024 e rinviata all'esercizio 2025 e successivi	Spese che si prevede di impegnare nell'esercizio 2024, con copertura costituita dal fondo pluriennale vincolato con imputazione agli esercizi:				Fondo pluriennale vincolato al 31 dicembre dell'esercizio 2024
					2025	2026	Anni successivi	Imputazione non ancora definita	
		(a)	(b)	(c) = (a) - (b)	(d)	(e)	(f)	(g)	(h) = (c)+(d)+(e)+(f)+(g)
2	Interventi a seguito di calamità naturali	0,00	0,00	0,00	0,00	0,00	0,00	0,00	0,00
3	Politica regionale unitaria per il soccorso e la protezione civile (solo per le Regioni)	0,00	0,00	0,00	0,00	0,00	0,00	0,00	0,00
<b>TOTALE MISSIONE 11 - Soccorso civile</b>		<b>0,00</b>	<b>0,00</b>	<b>0,00</b>	<b>0,00</b>	<b>0,00</b>	<b>0,00</b>	<b>0,00</b>	<b>0,00</b>
<b>12</b>	<b>MISSIONE 12 - Diritti sociali, politiche sociali e famiglia</b>								
1	Interventi per l'infanzia e i minori e per asili nido	0,00	0,00	0,00	0,00	0,00	0,00	0,00	0,00
2	Interventi per la disabilità	0,00	0,00	0,00	0,00	0,00	0,00	0,00	0,00
3	Interventi per gli anziani	0,00	0,00	0,00	0,00	0,00	0,00	0,00	0,00
4	Interventi per i soggetti a rischio di esclusione sociale	0,00	0,00	0,00	0,00	0,00	0,00	0,00	0,00
5	Interventi per le famiglie	0,00	0,00	0,00	0,00	0,00	0,00	0,00	0,00
6	Interventi per il diritto alla casa	0,00	0,00	0,00	0,00	0,00	0,00	0,00	0,00
7	Programmazione e governo della rete dei servizi sociosanitari e sociali	0,00	0,00	0,00	0,00	0,00	0,00	0,00	0,00
8	Cooperazione e associazionismo	0,00	0,00	0,00	0,00	0,00	0,00	0,00	0,00
9	Servizio necroscopico e cimiteriale	0,00	0,00	0,00	0,00	0,00	0,00	0,00	0,00
10	Politica regionale unitaria per i diritti sociali e la famiglia (solo per le Regioni)	0,00	0,00	0,00	0,00	0,00	0,00	0,00	0,00
<b>TOTALE MISSIONE 12 - Diritti sociali, politiche sociali e famiglia</b>		<b>0,00</b>	<b>0,00</b>	<b>0,00</b>	<b>0,00</b>	<b>0,00</b>	<b>0,00</b>	<b>0,00</b>	<b>0,00</b>
<b>13</b>	<b>MISSIONE 13 - Tutela della salute</b>								
1	Servizio sanitario regionale - finanziamento ordinario corrente per la garanzia dei LEA	0,00	0,00	0,00	0,00	0,00	0,00	0,00	0,00
2	Servizio sanitario regionale - finanziamento aggiuntivo corrente per livelli di assistenza superiori ai LEA	0,00	0,00	0,00	0,00	0,00	0,00	0,00	0,00
3	Servizio sanitario regionale - finanziamento aggiuntivo corrente per la copertura dello squilibrio di bilancio corrente	0,00	0,00	0,00	0,00	0,00	0,00	0,00	0,00
4	Servizio sanitario regionale - ripiano di disavanzi sanitari relativi ad esercizi pregressi	0,00	0,00	0,00	0,00	0,00	0,00	0,00	0,00
5	Servizio sanitario regionale - investimenti sanitari	0,00	0,00	0,00	0,00	0,00	0,00	0,00	0,00
6	Servizio sanitario regionale - restituzione maggiori gettiti SSN	0,00	0,00	0,00	0,00	0,00	0,00	0,00	0,00
7	Ulteriori spese in materia sanitaria	0,00	0,00	0,00	0,00	0,00	0,00	0,00	0,00
8	Politica regionale unitaria per la tutela della salute (solo per le Regioni)	0,00	0,00	0,00	0,00	0,00	0,00	0,00	0,00

**COMPOSIZIONE PER MISSIONI E PROGRAMMI DEL FONDO PLURIENNALE VINCOLATO**  
**Esercizio finanziario 2024**

MISSIONI E PROGRAMMI	Fondo pluriennale vincolato al 31 dicembre dell'esercizio 2023	Spese impegnate negli esercizi precedenti con copertura costituita dal fondo pluriennale vincolato e imputate all'esercizio 2024	Quota del fondo pluriennale vincolato al 31 dicembre dell'esercizio 2023, non destinata ad essere utilizzata nell'esercizio 2024 e rinviata all'esercizio 2025 e successivi	Spese che si prevede di impegnare nell'esercizio 2024, con copertura costituita dal fondo pluriennale vincolato con imputazione agli esercizi:				Fondo pluriennale vincolato al 31 dicembre dell'esercizio 2024
				2025	2026	Anni successivi	Imputazione non ancora definita	
	(a)	(b)	(c) = (a) - (b)	(d)	(e)	(f)	(g)	(h) = (c)+(d)+(e)+(f)+(g)
<b>TOTALE MISSIONE 13 - Tutela della salute</b>	<b>0,00</b>	<b>0,00</b>	<b>0,00</b>	<b>0,00</b>	<b>0,00</b>	<b>0,00</b>	<b>0,00</b>	<b>0,00</b>
<b>14 MISSIONE 14 - Sviluppo economico e competitività</b>								
1 Industria, PMI e Artigianato	0,00	0,00	0,00	0,00	0,00	0,00	0,00	0,00
2 Commercio - reti distributive - tutela dei consumatori	0,00	0,00	0,00	0,00	0,00	0,00	0,00	0,00
3 Ricerca e innovazione	0,00	0,00	0,00	0,00	0,00	0,00	0,00	0,00
4 Reti e altri servizi di pubblica utilità	0,00	0,00	0,00	0,00	0,00	0,00	0,00	0,00
5 Politica regionale unitaria per lo sviluppo economico e la competitività (solo per le Regioni)	0,00	0,00	0,00	0,00	0,00	0,00	0,00	0,00
<b>TOTALE MISSIONE 14 - Sviluppo economico e competitività</b>	<b>0,00</b>	<b>0,00</b>	<b>0,00</b>	<b>0,00</b>	<b>0,00</b>	<b>0,00</b>	<b>0,00</b>	<b>0,00</b>
<b>15 MISSIONE 15 - Politiche per il lavoro e la formazione professionale</b>								
1 Servizi per lo sviluppo del mercato del lavoro	0,00	0,00	0,00	0,00	0,00	0,00	0,00	0,00
2 Formazione professionale	0,00	0,00	0,00	0,00	0,00	0,00	0,00	0,00
3 Sostegno all'occupazione	0,00	0,00	0,00	0,00	0,00	0,00	0,00	0,00
4 Politica regionale unitaria per il lavoro e la formazione professionale (solo per le Regioni)	0,00	0,00	0,00	0,00	0,00	0,00	0,00	0,00
<b>TOTALE MISSIONE 15 - Politiche per il lavoro e la formazione professionale</b>	<b>0,00</b>	<b>0,00</b>	<b>0,00</b>	<b>0,00</b>	<b>0,00</b>	<b>0,00</b>	<b>0,00</b>	<b>0,00</b>
<b>16 MISSIONE 16 - Agricoltura, politiche agroalimentari e pesca</b>								
1 Sviluppo del settore agricolo e del sistema agroalimentare	0,00	0,00	0,00	0,00	0,00	0,00	0,00	0,00
2 Caccia e pesca	0,00	0,00	0,00	0,00	0,00	0,00	0,00	0,00
3 Politica regionale unitaria per l'agricoltura, i sistemi agroalimentari, la caccia e la pesca (solo per le Regioni)	0,00	0,00	0,00	0,00	0,00	0,00	0,00	0,00
<b>TOTALE MISSIONE 16 - Agricoltura, politiche agroalimentari e pesca</b>	<b>0,00</b>	<b>0,00</b>	<b>0,00</b>	<b>0,00</b>	<b>0,00</b>	<b>0,00</b>	<b>0,00</b>	<b>0,00</b>
<b>17 MISSIONE 17 - Energia e diversificazione delle fonti energetiche</b>								
1 Fonti energetiche	0,00	0,00	0,00	0,00	0,00	0,00	0,00	0,00
2 Politica regionale unitaria per l'energia e la diversificazione delle fonti energetiche (solo per le Regioni)	0,00	0,00	0,00	0,00	0,00	0,00	0,00	0,00
<b>TOTALE MISSIONE 17 - Energia e diversificazione delle fonti energetiche</b>	<b>0,00</b>	<b>0,00</b>	<b>0,00</b>	<b>0,00</b>	<b>0,00</b>	<b>0,00</b>	<b>0,00</b>	<b>0,00</b>
<b>18 MISSIONE 18 - Relazioni con le altre autonomie territoriali e locali</b>								



**COMPOSIZIONE PER MISSIONI E PROGRAMMI DEL FONDO PLURIENNALE VINCOLATO**  
**Esercizio finanziario 2024**

MISSIONI E PROGRAMMI		Fondo pluriennale vincolato al 31 dicembre dell'esercizio 2023	Spese impegnate negli esercizi precedenti con copertura costituita dal fondo pluriennale vincolato e imputate all'esercizio 2024	Quota del fondo pluriennale vincolato al 31 dicembre dell'esercizio 2023, non destinata ad essere utilizzata nell'esercizio 2024 e rinviata all'esercizio 2025 e successivi	Spese che si prevede di impegnare nell'esercizio 2024, con copertura costituita dal fondo pluriennale vincolato con imputazione agli esercizi:				Fondo pluriennale vincolato al 31 dicembre dell'esercizio 2024
					2025	2026	Anni successivi	Imputazione non ancora definita	
		(a)	(b)	(c) = (a) - (b)	(d)	(e)	(f)	(g)	(h) = (c)+(d)+(e)+(f)+(g)
1	Relazioni finanziarie con le altre autonomie territoriali	0,00	0,00	0,00	0,00	0,00	0,00	0,00	0,00
2	Politica regionale unitaria per le relazioni finanziarie con le altre autonomie territoriali (solo per le Regioni)	0,00	0,00	0,00	0,00	0,00	0,00	0,00	0,00
<b>TOTALE MISSIONE 18 - Relazioni con le altre autonomie territoriali e locali</b>		<b>0,00</b>	<b>0,00</b>	<b>0,00</b>	<b>0,00</b>	<b>0,00</b>	<b>0,00</b>	<b>0,00</b>	<b>0,00</b>
<b>19</b>	<b>MISSIONE 19 - Relazioni internazionali</b>								
1	Relazioni internazionali e Cooperazione allo sviluppo	0,00	0,00	0,00	0,00	0,00	0,00	0,00	0,00
2	Cooperazione territoriale (solo per le Regioni)	0,00	0,00	0,00	0,00	0,00	0,00	0,00	0,00
<b>TOTALE MISSIONE 19 - Relazioni internazionali</b>		<b>0,00</b>	<b>0,00</b>	<b>0,00</b>	<b>0,00</b>	<b>0,00</b>	<b>0,00</b>	<b>0,00</b>	<b>0,00</b>
<b>20</b>	<b>MISSIONE 20 - Fondi e accantonamenti</b>								
1	Fondo di riserva	0,00	0,00	0,00	0,00	0,00	0,00	0,00	0,00
2	Fondo crediti di dubbia esigibilità	0,00	0,00	0,00	0,00	0,00	0,00	0,00	0,00
3	Altri fondi	0,00	0,00	0,00	0,00	0,00	0,00	0,00	0,00
<b>TOTALE MISSIONE 20 - Fondi e accantonamenti</b>		<b>0,00</b>	<b>0,00</b>	<b>0,00</b>	<b>0,00</b>	<b>0,00</b>	<b>0,00</b>	<b>0,00</b>	<b>0,00</b>
<b>50</b>	<b>MISSIONE 50 - Debito pubblico</b>								
1	Quota interessi ammortamento mutui e prestiti obbligazionari	0,00	0,00	0,00	0,00	0,00	0,00	0,00	0,00
2	Quota capitale ammortamento mutui e prestiti obbligazionari	0,00	0,00	0,00	0,00	0,00	0,00	0,00	0,00
<b>TOTALE MISSIONE 50 - Debito pubblico</b>		<b>0,00</b>	<b>0,00</b>	<b>0,00</b>	<b>0,00</b>	<b>0,00</b>	<b>0,00</b>	<b>0,00</b>	<b>0,00</b>
<b>60</b>	<b>MISSIONE 60 - Anticipazioni finanziarie</b>								
1	Restituzione anticipazione di tesoreria	0,00	0,00	0,00	0,00	0,00	0,00	0,00	0,00
<b>TOTALE MISSIONE 60 - Anticipazioni finanziarie</b>		<b>0,00</b>	<b>0,00</b>	<b>0,00</b>	<b>0,00</b>	<b>0,00</b>	<b>0,00</b>	<b>0,00</b>	<b>0,00</b>
<b>99</b>	<b>MISSIONE 99 - Servizi per conto terzi</b>								
1	Servizi per conto terzi e Partite di giro	0,00	0,00	0,00	0,00	0,00	0,00	0,00	0,00
2	Anticipazioni per il finanziamento del SSN	0,00	0,00	0,00	0,00	0,00	0,00	0,00	0,00
<b>TOTALE MISSIONE 99 - Servizi per conto terzi</b>		<b>0,00</b>	<b>0,00</b>	<b>0,00</b>	<b>0,00</b>	<b>0,00</b>	<b>0,00</b>	<b>0,00</b>	<b>0,00</b>
<b>TOTALE</b>		<b>0,00</b>	<b>0,00</b>	<b>0,00</b>	<b>0,00</b>	<b>0,00</b>	<b>0,00</b>	<b>0,00</b>	<b>0,00</b>

**COMPOSIZIONE PER MISSIONI E PROGRAMMI DEL FONDO PLURIENNALE VINCOLATO**  
**Esercizio finanziario 2024**

MISSIONI E PROGRAMMI	Fondo pluriennale vincolato al 31 dicembre dell'esercizio 2023	Spese impegnate negli esercizi precedenti con copertura costituita dal fondo pluriennale vincolato e imputate all'esercizio 2024	Quota del fondo pluriennale vincolato al 31 dicembre dell'esercizio 2023, non destinata ad essere utilizzata nell'esercizio 2024 e rinviata all'esercizio 2025 e successivi	Spese che si prevede di impegnare nell'esercizio 2024, con copertura costituita dal fondo pluriennale vincolato con imputazione agli esercizi:				Fondo pluriennale vincolato al 31 dicembre dell'esercizio 2024
				2025	2026	Anni successivi	Imputazione non ancora definita	
	(a)	(b)	(c) = (a) - (b)	(d)	(e)	(f)	(g)	(h) = (c)+(d)+(e)+(f)+(g)

- (a) L'importo "TOTALE" dell'ultima riga corrisponde alla somma delle due voci "Fondo pluriennale di parte corrente" e "Fondo pluriennale in c/capitale" iscritte in entrata del bilancio di previsione dell'esercizio 2024. In ciascuna riga, in corrispondenza di ciascun programma di spesa, indicare la stima degli impegni che si prevede di assumere alla data del 31 dicembre dell'esercizio in corso di gestione imputati agli esercizi successivi finanziati dal fondo pluriennale vincolato (sono compresi anche gli impegni assunti negli esercizi precedenti con imputazione agli esercizi successivi) o, se tale stima non risulti possibile, l'importo delle previsioni definitive di spesa del fondo pluriennale vincolato del bilancio dell'esercizio in corso di gestione. Se il bilancio di previsione è approvato dopo il 31 dicembre, indicare l'importo degli impegni assunti negli esercizi precedenti con imputazione agli esercizi successivi determinato sulla base di dati di preconsuntivo. Nel bilancio di previsione dell'esercizio di entrata in vigore della riforma tale importo è pari a 0, a meno che il bilancio non sia approvato dopo il riaccertamento straordinario dei residui. In tal caso indicare l'importo del fondo pluriennale vincolato determinato in tale occasione.
- (b) Indicare l'importo presunto alla data del 31 dicembre 2023 delle spese impegnate negli esercizi precedenti all'esercizio 2024, con copertura costituita dal fondo pluriennale vincolato, imputate all'esercizio 2024. Nel primo esercizio di entrata in vigore della riforma, se il bilancio di previsione è approvato dopo il riaccertamento straordinario dei residui, indicare la differenza tra i residui passivi cancellati e reimputati all'esercizio 2024 e i residui attivi cancellati e reimputati all'esercizio 2024 in occasione del riaccertamento straordinario dei residui.
- (g) Risulta possibile stanziare nel bilancio di previsione annuale e pluriennale il fondo pluriennale vincolato anche nel caso di investimenti per i quali non risulta motivatamente possibile individuare l'esigibilità della spesa. Le cause che non hanno reso ancora possibile porre in essere la programmazione necessaria per definire il cronoprogramma della spesa sono dettagliatamente indicate nella Nota integrativa al bilancio. In caso di mancato impegno gli stanziamenti di tale colonna vanno in economia.
- (h) Per ciascuna riga, indicare l'importo delle previsioni di spesa relative al fondo pluriennale vincolato stanziato nel bilancio di previsione dell'esercizio 2024. L'importo della voce "Totale" dell'ultima riga corrisponde al totale del fondo pluriennale stanziato in spesa nel bilancio di previsione dell'esercizio 2023 e alla somma delle prime due voci iscritte in entrata del bilancio di previsione dell'esercizio 2025, al netto della voce "Totale missioni" della colonna (g).

**COMPOSIZIONE PER MISSIONI E PROGRAMMI DEL FONDO PLURIENNALE VINCOLATO**  
**Esercizio finanziario 2025**

MISSIONI E PROGRAMMI		Fondo pluriennale vincolato al 31 dicembre dell'esercizio 2024	Spese impegnate negli esercizi precedenti con copertura costituita dal fondo pluriennale vincolato e imputate all'esercizio 2025	Quota del fondo pluriennale vincolato al 31 dicembre dell'esercizio 2024, non destinata ad essere utilizzata nell'esercizio 2025 e rinviata all'esercizio 2026 e successivi	Spese che si prevede di impegnare nell'esercizio 2025, con copertura costituita dal fondo pluriennale vincolato con imputazione agli esercizi:				Fondo pluriennale vincolato al 31 dicembre dell'esercizio 2025
					2026	2027	Anni successivi	Imputazione non ancora definita	
		(a)	(b)	(c) = (a) - (b)	(d)	(e)	(f)	(g)	(h) = (c)+(d)+(e)+(f)+(g)
<b>1</b>	<b>MISSIONE 1 - Servizi istituzionali, generali e di gestione</b>								
1	Organi istituzionali	0,00	0,00	0,00	0,00	0,00	0,00	0,00	0,00
2	Segreteria generale	0,00	0,00	0,00	0,00	0,00	0,00	0,00	0,00
3	Gestione economica, finanziaria, programmazione, provveditorato	0,00	0,00	0,00	0,00	0,00	0,00	0,00	0,00
4	Gestione delle entrate tributarie e servizi fiscali	0,00	0,00	0,00	0,00	0,00	0,00	0,00	0,00
5	Gestione dei beni demaniali e patrimoniali	0,00	0,00	0,00	0,00	0,00	0,00	0,00	0,00
6	Ufficio tecnico	0,00	0,00	0,00	0,00	0,00	0,00	0,00	0,00
7	Elezioni e consultazioni popolari - Anagrafe e stato civile	0,00	0,00	0,00	0,00	0,00	0,00	0,00	0,00
8	Statistica e sistemi informativi	0,00	0,00	0,00	0,00	0,00	0,00	0,00	0,00
9	Assistenza tecnico-amministrativa agli enti locali	0,00	0,00	0,00	0,00	0,00	0,00	0,00	0,00
10	Risorse umane	0,00	0,00	0,00	0,00	0,00	0,00	0,00	0,00
11	Altri servizi generali	0,00	0,00	0,00	0,00	0,00	0,00	0,00	0,00
12	Politica regionale unitaria per i servizi istituzionali, generali e di gestione (solo per le Regioni)	0,00	0,00	0,00	0,00	0,00	0,00	0,00	0,00
	<b>TOTALE MISSIONE 1 - Servizi istituzionali, generali e di gestione</b>	<b>0,00</b>	<b>0,00</b>	<b>0,00</b>	<b>0,00</b>	<b>0,00</b>	<b>0,00</b>	<b>0,00</b>	<b>0,00</b>
<b>2</b>	<b>MISSIONE 2 - Giustizia</b>								
1	Uffici giudiziari	0,00	0,00	0,00	0,00	0,00	0,00	0,00	0,00
2	Casa circondariale e altri servizi	0,00	0,00	0,00	0,00	0,00	0,00	0,00	0,00
3	Politica regionale unitaria per la giustizia (solo per le Regioni)	0,00	0,00	0,00	0,00	0,00	0,00	0,00	0,00
	<b>TOTALE MISSIONE 2 - Giustizia</b>	<b>0,00</b>	<b>0,00</b>	<b>0,00</b>	<b>0,00</b>	<b>0,00</b>	<b>0,00</b>	<b>0,00</b>	<b>0,00</b>
<b>3</b>	<b>MISSIONE 3 - Ordine pubblico e sicurezza</b>								
1	Polizia locale e amministrativa	0,00	0,00	0,00	0,00	0,00	0,00	0,00	0,00
2	Sistema integrato di sicurezza urbana	0,00	0,00	0,00	0,00	0,00	0,00	0,00	0,00
3	Politica regionale unitaria per la giustizia (solo per le Regioni)	0,00	0,00	0,00	0,00	0,00	0,00	0,00	0,00
	<b>TOTALE MISSIONE 3 - Ordine pubblico e sicurezza</b>	<b>0,00</b>	<b>0,00</b>	<b>0,00</b>	<b>0,00</b>	<b>0,00</b>	<b>0,00</b>	<b>0,00</b>	<b>0,00</b>
<b>4</b>	<b>MISSIONE 4 - Istruzione e diritto allo studio</b>								

**COMPOSIZIONE PER MISSIONI E PROGRAMMI DEL FONDO PLURIENNALE VINCOLATO**  
**Esercizio finanziario 2025**

MISSIONI E PROGRAMMI		Fondo pluriennale vincolato al 31 dicembre dell'esercizio 2024	Spese impegnate negli esercizi precedenti con copertura costituita dal fondo pluriennale vincolato e imputate all'esercizio 2025	Quota del fondo pluriennale vincolato al 31 dicembre dell'esercizio 2024, non destinata ad essere utilizzata nell'esercizio 2025 e rinviata all'esercizio 2026 e successivi	Spese che si prevede di impegnare nell'esercizio 2025, con copertura costituita dal fondo pluriennale vincolato con imputazione agli esercizi:				Fondo pluriennale vincolato al 31 dicembre dell'esercizio 2025
					2026	2027	Anni successivi	Imputazione non ancora definita	
		(a)	(b)	(c) = (a) - (b)	(d)	(e)	(f)	(g)	(h) = (c)+(d)+(e)+(f)+(g)
1	Istruzione prescolastica	0,00	0,00	0,00	0,00	0,00	0,00	0,00	0,00
2	Altri ordini di istruzione	0,00	0,00	0,00	0,00	0,00	0,00	0,00	0,00
3	Edilizia scolastica (solo per le Regioni)	0,00	0,00	0,00	0,00	0,00	0,00	0,00	0,00
4	Istruzione universitaria	0,00	0,00	0,00	0,00	0,00	0,00	0,00	0,00
5	Istruzione tecnica superiore	0,00	0,00	0,00	0,00	0,00	0,00	0,00	0,00
6	Servizi ausiliari all'istruzione	0,00	0,00	0,00	0,00	0,00	0,00	0,00	0,00
7	Diritto allo studio	0,00	0,00	0,00	0,00	0,00	0,00	0,00	0,00
8	Politica regionale unitaria per l'istruzione e il diritto allo studio (solo per le Regioni)	0,00	0,00	0,00	0,00	0,00	0,00	0,00	0,00
<b>TOTALE MISSIONE 4 - Istruzione e diritto allo studio</b>		<b>0,00</b>	<b>0,00</b>	<b>0,00</b>	<b>0,00</b>	<b>0,00</b>	<b>0,00</b>	<b>0,00</b>	<b>0,00</b>
<b>5</b>	<b>MISSIONE 5 - Tutela e valorizzazione dei beni e attività culturali</b>								
1	Valorizzazione dei beni di interesse storico	0,00	0,00	0,00	0,00	0,00	0,00	0,00	0,00
2	Attività culturali e interventi diversi nel settore culturale	0,00	0,00	0,00	0,00	0,00	0,00	0,00	0,00
3	Politica regionale unitaria per la tutela dei beni e attività culturali (solo per le Regioni)	0,00	0,00	0,00	0,00	0,00	0,00	0,00	0,00
<b>TOTALE MISSIONE 5 - Tutela e valorizzazione dei beni e attività culturali</b>		<b>0,00</b>	<b>0,00</b>	<b>0,00</b>	<b>0,00</b>	<b>0,00</b>	<b>0,00</b>	<b>0,00</b>	<b>0,00</b>
<b>6</b>	<b>MISSIONE 6 - Politiche giovanili, sport e tempo libero</b>								
1	Sport e tempo libero	0,00	0,00	0,00	0,00	0,00	0,00	0,00	0,00
2	Giovani	0,00	0,00	0,00	0,00	0,00	0,00	0,00	0,00
3	Politica regionale unitaria per i giovani, lo sport e il tempo libero (solo per le Regioni)	0,00	0,00	0,00	0,00	0,00	0,00	0,00	0,00
<b>TOTALE MISSIONE 6 - Politiche giovanili, sport e tempo libero</b>		<b>0,00</b>	<b>0,00</b>	<b>0,00</b>	<b>0,00</b>	<b>0,00</b>	<b>0,00</b>	<b>0,00</b>	<b>0,00</b>
<b>7</b>	<b>MISSIONE 7 - Turismo</b>								
1	Sviluppo e la valorizzazione del turismo	0,00	0,00	0,00	0,00	0,00	0,00	0,00	0,00
2	Politica regionale unitaria per il turismo (solo per le Regioni)	0,00	0,00	0,00	0,00	0,00	0,00	0,00	0,00
<b>TOTALE MISSIONE 7 - Turismo</b>		<b>0,00</b>	<b>0,00</b>	<b>0,00</b>	<b>0,00</b>	<b>0,00</b>	<b>0,00</b>	<b>0,00</b>	<b>0,00</b>
<b>8</b>	<b>MISSIONE 8 - Assetto del territorio ed edilizia abitativa</b>								
1	Urbanistica e assetto del territorio	0,00	0,00	0,00	0,00	0,00	0,00	0,00	0,00

**COMPOSIZIONE PER MISSIONI E PROGRAMMI DEL FONDO PLURIENNALE VINCOLATO**  
**Esercizio finanziario 2025**

MISSIONI E PROGRAMMI		Fondo pluriennale vincolato al 31 dicembre dell'esercizio 2024	Spese impegnate negli esercizi precedenti con copertura costituita dal fondo pluriennale vincolato e imputate all'esercizio 2025	Quota del fondo pluriennale vincolato al 31 dicembre dell'esercizio 2024, non destinata ad essere utilizzata nell'esercizio 2025 e rinviata all'esercizio 2026 e successivi	Spese che si prevede di impegnare nell'esercizio 2025, con copertura costituita dal fondo pluriennale vincolato con imputazione agli esercizi:				Fondo pluriennale vincolato al 31 dicembre dell'esercizio 2025
					2026	2027	Anni successivi	Imputazione non ancora definita	
		(a)	(b)	(c) = (a) - (b)	(d)	(e)	(f)	(g)	(h) = (c)+(d)+(e)+(f)+(g)
2	Edilizia residenziale pubblica e locale e piani di edilizia economico-popolare	0,00	0,00	0,00	0,00	0,00	0,00	0,00	0,00
3	Politica regionale unitaria per l'assetto del territorio e l'edilizia abitativa (solo per le Regioni)	0,00	0,00	0,00	0,00	0,00	0,00	0,00	0,00
<b>TOTALE MISSIONE 8 - Assetto del territorio ed edilizia abitativa</b>		<b>0,00</b>	<b>0,00</b>	<b>0,00</b>	<b>0,00</b>	<b>0,00</b>	<b>0,00</b>	<b>0,00</b>	<b>0,00</b>
<b>9</b>	<b>MISSIONE 9 - Sviluppo sostenibile e tutela del territorio e dell'ambiente</b>								
1	Difesa del suolo	0,00	0,00	0,00	0,00	0,00	0,00	0,00	0,00
2	Tutela, valorizzazione e recupero ambientale	0,00	0,00	0,00	0,00	0,00	0,00	0,00	0,00
3	Rifiuti	0,00	0,00	0,00	0,00	0,00	0,00	0,00	0,00
4	Servizio idrico integrato	0,00	0,00	0,00	0,00	0,00	0,00	0,00	0,00
5	Aree protette, parchi naturali, protezione naturalistica e forestazione	0,00	0,00	0,00	0,00	0,00	0,00	0,00	0,00
6	Tutela e valorizzazione delle risorse idriche	0,00	0,00	0,00	0,00	0,00	0,00	0,00	0,00
7	Sviluppo sostenibile territorio montano piccoli Comuni	0,00	0,00	0,00	0,00	0,00	0,00	0,00	0,00
8	Qualità dell'aria e riduzione dell'inquinamento	0,00	0,00	0,00	0,00	0,00	0,00	0,00	0,00
9	Politica regionale unitaria per lo sviluppo sostenibile e la tutela del territorio e dell'ambiente (solo per le Regioni)	0,00	0,00	0,00	0,00	0,00	0,00	0,00	0,00
<b>TOTALE MISSIONE 9 - Sviluppo sostenibile e tutela del territorio e dell'ambiente</b>		<b>0,00</b>	<b>0,00</b>	<b>0,00</b>	<b>0,00</b>	<b>0,00</b>	<b>0,00</b>	<b>0,00</b>	<b>0,00</b>
<b>10</b>	<b>MISSIONE 10 - Trasporti e diritto alla mobilità</b>								
1	Trasporto ferroviario	0,00	0,00	0,00	0,00	0,00	0,00	0,00	0,00
2	Trasporto pubblico locale	0,00	0,00	0,00	0,00	0,00	0,00	0,00	0,00
3	Trasporto per vie d'acqua	0,00	0,00	0,00	0,00	0,00	0,00	0,00	0,00
4	Altre modalità di trasporto	0,00	0,00	0,00	0,00	0,00	0,00	0,00	0,00
5	Viabilità e infrastrutture stradali	0,00	0,00	0,00	0,00	0,00	0,00	0,00	0,00
6	Politica regionale unitaria per i trasporti e il diritto alla mobilità (solo per le Regioni)	0,00	0,00	0,00	0,00	0,00	0,00	0,00	0,00
<b>TOTALE MISSIONE 10 - Trasporti e diritto alla mobilità</b>		<b>0,00</b>	<b>0,00</b>	<b>0,00</b>	<b>0,00</b>	<b>0,00</b>	<b>0,00</b>	<b>0,00</b>	<b>0,00</b>
<b>11</b>	<b>MISSIONE 11 - Soccorso civile</b>								
1	Sistema di protezione civile	0,00	0,00	0,00	0,00	0,00	0,00	0,00	0,00

**COMPOSIZIONE PER MISSIONI E PROGRAMMI DEL FONDO PLURIENNALE VINCOLATO**  
**Esercizio finanziario 2025**

MISSIONI E PROGRAMMI		Fondo pluriennale vincolato al 31 dicembre dell'esercizio 2024	Spese impegnate negli esercizi precedenti con copertura costituita dal fondo pluriennale vincolato e imputate all'esercizio 2025	Quota del fondo pluriennale vincolato al 31 dicembre dell'esercizio 2024, non destinata ad essere utilizzata nell'esercizio 2025 e rinviata all'esercizio 2026 e successivi	Spese che si prevede di impegnare nell'esercizio 2025, con copertura costituita dal fondo pluriennale vincolato con imputazione agli esercizi:				Fondo pluriennale vincolato al 31 dicembre dell'esercizio 2025
					2026	2027	Anni successivi	Imputazione non ancora definita	
		(a)	(b)	(c) = (a) - (b)	(d)	(e)	(f)	(g)	(h) = (c)+(d)+(e)+(f)+(g)
2	Interventi a seguito di calamità naturali	0,00	0,00	0,00	0,00	0,00	0,00	0,00	0,00
3	Politica regionale unitaria per il soccorso e la protezione civile (solo per le Regioni)	0,00	0,00	0,00	0,00	0,00	0,00	0,00	0,00
<b>TOTALE MISSIONE 11 - Soccorso civile</b>		<b>0,00</b>	<b>0,00</b>	<b>0,00</b>	<b>0,00</b>	<b>0,00</b>	<b>0,00</b>	<b>0,00</b>	<b>0,00</b>
<b>12</b>	<b>MISSIONE 12 - Diritti sociali, politiche sociali e famiglia</b>								
1	Interventi per l'infanzia e i minori e per asili nido	0,00	0,00	0,00	0,00	0,00	0,00	0,00	0,00
2	Interventi per la disabilità	0,00	0,00	0,00	0,00	0,00	0,00	0,00	0,00
3	Interventi per gli anziani	0,00	0,00	0,00	0,00	0,00	0,00	0,00	0,00
4	Interventi per i soggetti a rischio di esclusione sociale	0,00	0,00	0,00	0,00	0,00	0,00	0,00	0,00
5	Interventi per le famiglie	0,00	0,00	0,00	0,00	0,00	0,00	0,00	0,00
6	Interventi per il diritto alla casa	0,00	0,00	0,00	0,00	0,00	0,00	0,00	0,00
7	Programmazione e governo della rete dei servizi sociosanitari e sociali	0,00	0,00	0,00	0,00	0,00	0,00	0,00	0,00
8	Cooperazione e associazionismo	0,00	0,00	0,00	0,00	0,00	0,00	0,00	0,00
9	Servizio necroscopico e cimiteriale	0,00	0,00	0,00	0,00	0,00	0,00	0,00	0,00
10	Politica regionale unitaria per i diritti sociali e la famiglia (solo per le Regioni)	0,00	0,00	0,00	0,00	0,00	0,00	0,00	0,00
<b>TOTALE MISSIONE 12 - Diritti sociali, politiche sociali e famiglia</b>		<b>0,00</b>	<b>0,00</b>	<b>0,00</b>	<b>0,00</b>	<b>0,00</b>	<b>0,00</b>	<b>0,00</b>	<b>0,00</b>
<b>13</b>	<b>MISSIONE 13 - Tutela della salute</b>								
1	Servizio sanitario regionale - finanziamento ordinario corrente per la garanzia dei LEA	0,00	0,00	0,00	0,00	0,00	0,00	0,00	0,00
2	Servizio sanitario regionale - finanziamento aggiuntivo corrente per livelli di assistenza superiori ai LEA	0,00	0,00	0,00	0,00	0,00	0,00	0,00	0,00
3	Servizio sanitario regionale - finanziamento aggiuntivo corrente per la copertura dello squilibrio di bilancio corrente	0,00	0,00	0,00	0,00	0,00	0,00	0,00	0,00
4	Servizio sanitario regionale - ripiano di disavanzi sanitari relativi ad esercizi pregressi	0,00	0,00	0,00	0,00	0,00	0,00	0,00	0,00
5	Servizio sanitario regionale - investimenti sanitari	0,00	0,00	0,00	0,00	0,00	0,00	0,00	0,00
6	Servizio sanitario regionale - restituzione maggiori gettiti SSN	0,00	0,00	0,00	0,00	0,00	0,00	0,00	0,00
7	Ulteriori spese in materia sanitaria	0,00	0,00	0,00	0,00	0,00	0,00	0,00	0,00
8	Politica regionale unitaria per la tutela della salute (solo per le Regioni)	0,00	0,00	0,00	0,00	0,00	0,00	0,00	0,00

**COMPOSIZIONE PER MISSIONI E PROGRAMMI DEL FONDO PLURIENNALE VINCOLATO**  
**Esercizio finanziario 2025**

MISSIONI E PROGRAMMI	Fondo pluriennale vincolato al 31 dicembre dell'esercizio 2024	Spese impegnate negli esercizi precedenti con copertura costituita dal fondo pluriennale vincolato e imputate all'esercizio 2025	Quota del fondo pluriennale vincolato al 31 dicembre dell'esercizio 2024, non destinata ad essere utilizzata nell'esercizio 2025 e rinviata all'esercizio 2026 e successivi	Spese che si prevede di impegnare nell'esercizio 2025, con copertura costituita dal fondo pluriennale vincolato con imputazione agli esercizi:				Fondo pluriennale vincolato al 31 dicembre dell'esercizio 2025
				2026	2027	Anni successivi	Imputazione non ancora definita	
	(a)	(b)	(c) = (a) - (b)	(d)	(e)	(f)	(g)	(h) = (c)+(d)+(e)+(f)+(g)
<b>TOTALE MISSIONE 13 - Tutela della salute</b>	<b>0,00</b>	<b>0,00</b>	<b>0,00</b>	<b>0,00</b>	<b>0,00</b>	<b>0,00</b>	<b>0,00</b>	<b>0,00</b>
<b>14 MISSIONE 14 - Sviluppo economico e competitività</b>								
1 Industria, PMI e Artigianato	0,00	0,00	0,00	0,00	0,00	0,00	0,00	0,00
2 Commercio - reti distributive - tutela dei consumatori	0,00	0,00	0,00	0,00	0,00	0,00	0,00	0,00
3 Ricerca e innovazione	0,00	0,00	0,00	0,00	0,00	0,00	0,00	0,00
4 Reti e altri servizi di pubblica utilità	0,00	0,00	0,00	0,00	0,00	0,00	0,00	0,00
5 Politica regionale unitaria per lo sviluppo economico e la competitività (solo per le Regioni)	0,00	0,00	0,00	0,00	0,00	0,00	0,00	0,00
<b>TOTALE MISSIONE 14 - Sviluppo economico e competitività</b>	<b>0,00</b>	<b>0,00</b>	<b>0,00</b>	<b>0,00</b>	<b>0,00</b>	<b>0,00</b>	<b>0,00</b>	<b>0,00</b>
<b>15 MISSIONE 15 - Politiche per il lavoro e la formazione professionale</b>								
1 Servizi per lo sviluppo del mercato del lavoro	0,00	0,00	0,00	0,00	0,00	0,00	0,00	0,00
2 Formazione professionale	0,00	0,00	0,00	0,00	0,00	0,00	0,00	0,00
3 Sostegno all'occupazione	0,00	0,00	0,00	0,00	0,00	0,00	0,00	0,00
4 Politica regionale unitaria per il lavoro e la formazione professionale (solo per le Regioni)	0,00	0,00	0,00	0,00	0,00	0,00	0,00	0,00
<b>TOTALE MISSIONE 15 - Politiche per il lavoro e la formazione professionale</b>	<b>0,00</b>	<b>0,00</b>	<b>0,00</b>	<b>0,00</b>	<b>0,00</b>	<b>0,00</b>	<b>0,00</b>	<b>0,00</b>
<b>16 MISSIONE 16 - Agricoltura, politiche agroalimentari e pesca</b>								
1 Sviluppo del settore agricolo e del sistema agroalimentare	0,00	0,00	0,00	0,00	0,00	0,00	0,00	0,00
2 Caccia e pesca	0,00	0,00	0,00	0,00	0,00	0,00	0,00	0,00
3 Politica regionale unitaria per l'agricoltura, i sistemi agroalimentari, la caccia e la pesca (solo per le Regioni)	0,00	0,00	0,00	0,00	0,00	0,00	0,00	0,00
<b>TOTALE MISSIONE 16 - Agricoltura, politiche agroalimentari e pesca</b>	<b>0,00</b>	<b>0,00</b>	<b>0,00</b>	<b>0,00</b>	<b>0,00</b>	<b>0,00</b>	<b>0,00</b>	<b>0,00</b>
<b>17 MISSIONE 17 - Energia e diversificazione delle fonti energetiche</b>								
1 Fonti energetiche	0,00	0,00	0,00	0,00	0,00	0,00	0,00	0,00
2 Politica regionale unitaria per l'energia e la diversificazione delle fonti energetiche (solo per le Regioni)	0,00	0,00	0,00	0,00	0,00	0,00	0,00	0,00
<b>TOTALE MISSIONE 17 - Energia e diversificazione delle fonti energetiche</b>	<b>0,00</b>	<b>0,00</b>	<b>0,00</b>	<b>0,00</b>	<b>0,00</b>	<b>0,00</b>	<b>0,00</b>	<b>0,00</b>
<b>18 MISSIONE 18 - Relazioni con le altre autonomie territoriali e locali</b>								

**COMPOSIZIONE PER MISSIONI E PROGRAMMI DEL FONDO PLURIENNALE VINCOLATO**  
**Esercizio finanziario 2025**

MISSIONI E PROGRAMMI		Fondo pluriennale vincolato al 31 dicembre dell'esercizio 2024	Spese impegnate negli esercizi precedenti con copertura costituita dal fondo pluriennale vincolato e imputate all'esercizio 2025	Quota del fondo pluriennale vincolato al 31 dicembre dell'esercizio 2024, non destinata ad essere utilizzata nell'esercizio 2025 e rinviata all'esercizio 2026 e successivi	Spese che si prevede di impegnare nell'esercizio 2025, con copertura costituita dal fondo pluriennale vincolato con imputazione agli esercizi:				Fondo pluriennale vincolato al 31 dicembre dell'esercizio 2025
					2026	2027	Anni successivi	Imputazione non ancora definita	
		(a)	(b)	(c) = (a) - (b)	(d)	(e)	(f)	(g)	(h) = (c)+(d)+(e)+(f)+(g)
1	Relazioni finanziarie con le altre autonomie territoriali	0,00	0,00	0,00	0,00	0,00	0,00	0,00	0,00
2	Politica regionale unitaria per le relazioni finanziarie con le altre autonomie territoriali (solo per le Regioni)	0,00	0,00	0,00	0,00	0,00	0,00	0,00	0,00
<b>TOTALE MISSIONE 18 - Relazioni con le altre autonomie territoriali e locali</b>		<b>0,00</b>	<b>0,00</b>	<b>0,00</b>	<b>0,00</b>	<b>0,00</b>	<b>0,00</b>	<b>0,00</b>	<b>0,00</b>
<b>19</b>	<b>MISSIONE 19 - Relazioni internazionali</b>								
1	Relazioni internazionali e Cooperazione allo sviluppo	0,00	0,00	0,00	0,00	0,00	0,00	0,00	0,00
2	Cooperazione territoriale (solo per le Regioni)	0,00	0,00	0,00	0,00	0,00	0,00	0,00	0,00
<b>TOTALE MISSIONE 19 - Relazioni internazionali</b>		<b>0,00</b>	<b>0,00</b>	<b>0,00</b>	<b>0,00</b>	<b>0,00</b>	<b>0,00</b>	<b>0,00</b>	<b>0,00</b>
<b>20</b>	<b>MISSIONE 20 - Fondi e accantonamenti</b>								
1	Fondo di riserva	0,00	0,00	0,00	0,00	0,00	0,00	0,00	0,00
2	Fondo crediti di dubbia esigibilità	0,00	0,00	0,00	0,00	0,00	0,00	0,00	0,00
3	Altri fondi	0,00	0,00	0,00	0,00	0,00	0,00	0,00	0,00
<b>TOTALE MISSIONE 20 - Fondi e accantonamenti</b>		<b>0,00</b>	<b>0,00</b>	<b>0,00</b>	<b>0,00</b>	<b>0,00</b>	<b>0,00</b>	<b>0,00</b>	<b>0,00</b>
<b>50</b>	<b>MISSIONE 50 - Debito pubblico</b>								
1	Quota interessi ammortamento mutui e prestiti obbligazionari	0,00	0,00	0,00	0,00	0,00	0,00	0,00	0,00
2	Quota capitale ammortamento mutui e prestiti obbligazionari	0,00	0,00	0,00	0,00	0,00	0,00	0,00	0,00
<b>TOTALE MISSIONE 50 - Debito pubblico</b>		<b>0,00</b>	<b>0,00</b>	<b>0,00</b>	<b>0,00</b>	<b>0,00</b>	<b>0,00</b>	<b>0,00</b>	<b>0,00</b>
<b>60</b>	<b>MISSIONE 60 - Anticipazioni finanziarie</b>								
1	Restituzione anticipazione di tesoreria	0,00	0,00	0,00	0,00	0,00	0,00	0,00	0,00
<b>TOTALE MISSIONE 60 - Anticipazioni finanziarie</b>		<b>0,00</b>	<b>0,00</b>	<b>0,00</b>	<b>0,00</b>	<b>0,00</b>	<b>0,00</b>	<b>0,00</b>	<b>0,00</b>
<b>99</b>	<b>MISSIONE 99 - Servizi per conto terzi</b>								
1	Servizi per conto terzi e Partite di giro	0,00	0,00	0,00	0,00	0,00	0,00	0,00	0,00
2	Anticipazioni per il finanziamento del SSN	0,00	0,00	0,00	0,00	0,00	0,00	0,00	0,00
<b>TOTALE MISSIONE 99 - Servizi per conto terzi</b>		<b>0,00</b>	<b>0,00</b>	<b>0,00</b>	<b>0,00</b>	<b>0,00</b>	<b>0,00</b>	<b>0,00</b>	<b>0,00</b>
<b>TOTALE</b>		<b>0,00</b>	<b>0,00</b>	<b>0,00</b>	<b>0,00</b>	<b>0,00</b>	<b>0,00</b>	<b>0,00</b>	<b>0,00</b>



**COMPOSIZIONE PER MISSIONI E PROGRAMMI DEL FONDO PLURIENNALE VINCOLATO**  
**Esercizio finanziario 2025**

MISSIONI E PROGRAMMI	Fondo pluriennale vincolato al 31 dicembre dell'esercizio 2024	Spese impegnate negli esercizi precedenti con copertura costituita dal fondo pluriennale vincolato e imputate all'esercizio 2025	Quota del fondo pluriennale vincolato al 31 dicembre dell'esercizio 2024, non destinata ad essere utilizzata nell'esercizio 2025 e rinviata all'esercizio 2026 e successivi	Spese che si prevede di impegnare nell'esercizio 2025, con copertura costituita dal fondo pluriennale vincolato con imputazione agli esercizi:				Fondo pluriennale vincolato al 31 dicembre dell'esercizio 2025
				2026	2027	Anni successivi	Imputazione non ancora definita	
	(a)	(b)	(c) = (a) - (b)	(d)	(e)	(f)	(g)	(h) = (c)+(d)+(e)+(f)+(g)

- (a) L'importo "TOTALE" dell'ultima riga corrisponde alla somma delle due voci "Fondo pluriennale di parte corrente" e "Fondo pluriennale in c/capitale" iscritte in entrata del bilancio di previsione dell'esercizio 2025. In ciascuna riga, in corrispondenza di ciascun programma di spesa, indicare la stima degli impegni che si prevede di assumere alla data del 31 dicembre dell'esercizio in corso di gestione imputati agli esercizi successivi finanziati dal fondo pluriennale vincolato (sono compresi anche gli impegni assunti negli esercizi precedenti con imputazione agli esercizi successivi) o, se tale stima non risulti possibile, l'importo delle previsioni definitive di spesa del fondo pluriennale vincolato del bilancio dell'esercizio in corso di gestione. Se il bilancio di previsione è approvato dopo il 31 dicembre, indicare l'importo degli impegni assunti negli esercizi precedenti con imputazione agli esercizi successivi determinato sulla base di dati di preconsuntivo. Nel bilancio di previsione dell'esercizio di entrata in vigore della riforma tale importo è pari a 0, a meno che il bilancio non sia approvato dopo il riaccertamento straordinario dei residui. In tal caso indicare l'importo del fondo pluriennale vincolato determinato in tale occasione.
- (b) Indicare l'importo presunto alla data del 31 dicembre 2024 delle spese impegnate negli esercizi precedenti all'esercizio 2025, con copertura costituita dal fondo pluriennale vincolato, imputate all'esercizio 2025. Nel primo esercizio di entrata in vigore della riforma, se il bilancio di previsione è approvato dopo il riaccertamento straordinario dei residui, indicare la differenza tra i residui passivi cancellati e reimputati all'esercizio 2025 e i residui attivi cancellati e reimputati all'esercizio 2025 in occasione del riaccertamento straordinario dei residui.
- (g) Risulta possibile stanziare nel bilancio di previsione annuale e pluriennale il fondo pluriennale vincolato anche nel caso di investimenti per i quali non risulta motivatamente possibile individuare l'esigibilità della spesa. Le cause che non hanno reso ancora possibile porre in essere la programmazione necessaria per definire il cronoprogramma della spesa sono dettagliatamente indicate nella Nota integrativa al bilancio. In caso di mancato impegno gli stanziamenti di tale colonna vanno in economia.
- (h) Per ciascuna riga, indicare l'importo delle previsioni di spesa relative al fondo pluriennale vincolato stanziato nel bilancio di previsione dell'esercizio 2025. L'importo della voce "Totale" dell'ultima riga corrisponde al totale del fondo pluriennale stanziato in spesa nel bilancio di previsione dell'esercizio 2023 e alla somma delle prime due voci iscritte in entrata del bilancio di previsione dell'esercizio 2026, al netto della voce "Totale missioni" della colonna (g).

## COMPOSIZIONE DELL'ACCANTONAMENTO AL FONDO CREDITI DI DUBBIA ESIGIBILITA'\*

### Esercizio finanziario 2023

TIPOLOGIA	DENOMINAZIONE	STANZIAMENTI DI BILANCIO (a)	ACCANTONAMENTO OBBLIGATORIO AL FONDO(*) (b)	ACCANTONAMENTO EFFETTIVO DI BILANCIO(**) (c)	% di accantonamento al fondo determinata nel rispetto del principio contabile applicato 3.3 (d)=(c / a)
	<b>Entrate correnti di natura tributaria, contributiva e perequativa</b>				
1010100	Tipologia 101: Imposte, tasse e proventi assimilati	0,00	0,00	0,00	0,0000
	di cui accertati per cassa sulla base del principio contabile 3.7	0,00			
	Tipologia 101: Imposte, tasse e proventi assimilati non accertati per cassa	<b>0,00</b>	<b>0,00</b>	<b>0,00</b>	<b>0,0000</b>
1010200	Tipologia 102: Tributi destinati al finanziamento della sanità (Solo per regioni)	0,00	0,00	0,00	0,0000
	di cui accertati per cassa sulla base del principio contabile 3.7	0,00			
	Tipologia 102: Tributi destinati al finanziamento della sanità non accertati per cassa	<b>0,00</b>	<b>0,00</b>	<b>0,00</b>	<b>0,0000</b>
1010300	Tipologia 103: Tributi devoluti e regolati alle autonomie speciali (Solo per regioni)	0,00	0,00	0,00	0,0000
	di cui accertati per cassa sulla base del principio contabile 3.7	0,00			
	Tipologia 103: Tributi devoluti e regolati alle autonomie speciali non accertati per cassa	<b>0,00</b>	<b>0,00</b>	<b>0,00</b>	<b>0,0000</b>
1010400	Tipologia 104: Compartecipazioni di tributi	0,00	0,00	0,00	0,0000
1030100	Tipologia 301: Fondi perequativi da Amministrazioni Centrali	0,00	0,00	0,00	0,0000
1030200	Tipologia 302: Fondi perequativi dalla Regione o Provincia autonoma (Solo per gli Enti locali)	0,00	0,00	0,00	0,0000
<b>1000000</b>	<b>TOTALE TITOLO 1</b>	<b>0,00</b>	<b>0,00</b>	<b>0,00</b>	<b>0,0000</b>
	<b>Trasferimenti correnti</b>				
2010100	Tipologia 101: Trasferimenti correnti da Amministrazioni pubbliche	45.693,00	0,00	0,00	0,0000
2010200	Tipologia 102: Trasferimenti correnti da Famiglie	0,00	0,00	0,00	0,0000
2010300	Tipologia 103: Trasferimenti correnti da Imprese	533.284,00	0,00	0,00	0,0000
2010400	Tipologia 104: Trasferimenti correnti da Istituzioni Sociali Private	0,00	0,00	0,00	0,0000
2010500	Tipologia 105: Trasferimenti correnti dall'Unione Europea e dal Resto del Mondo	0,00	0,00	0,00	0,0000
	Trasferimenti correnti dall'Unione Europea	0,00			
	Trasferimenti correnti dal Resto del Mondo	<b>0,00</b>	<b>0,00</b>	<b>0,00</b>	<b>0,0000</b>
<b>2000000</b>	<b>TOTALE TITOLO 2</b>	<b>578.977,00</b>	<b>0,00</b>	<b>0,00</b>	<b>0,0000</b>
	<b>Entrate extratributarie</b>				
3010000	Tipologia 100: Vendita di beni e servizi e proventi derivanti dalla gestione dei beni	0,00	0,00	0,00	0,0000
3020000	Tipologia 200: Proventi derivanti dall'attività di controllo e repressione delle irregolarità e degli illeciti	0,00	0,00	0,00	0,0000
3030000	Tipologia 300: Interessi attivi	100,00	0,00	0,00	0,0000
3040000	Tipologia 400: Altre entrate da redditi da capitale	0,00	0,00	0,00	0,0000
3050000	Tipologia 500: Rimborsi e altre entrate correnti	25.000,00	0,00	0,00	0,0000
<b>3000000</b>	<b>TOTALE TITOLO 3</b>	<b>25.100,00</b>	<b>0,00</b>	<b>0,00</b>	<b>0,0000</b>
	<b>Entrate in conto capitale</b>				
4010000	Tipologia 100: Tributi in conto capitale	0,00	0,00	0,00	0,0000
4020000	Tipologia 200: Contributi agli investimenti	1.450.961,60	0,00	0,00	0,0000
	Contributi agli investimenti da amministrazioni pubbliche	1.450.961,60			
	Contributi agli investimenti da UE	0,00			
	Tipologia 200: Contributi agli investimenti al netto dei contributi da PA e da UE	<b>0,00</b>	<b>0,00</b>	<b>0,00</b>	<b>0,0000</b>
4030000	Tipologia 300: Altri trasferimenti in conto capitale	0,00	0,00	0,00	0,0000
	Trasferimenti in conto capitale da amministrazioni pubbliche	0,00			
	Trasferimenti in conto capitale da UE	0,00			
	Tipologia 300: Altri trasferimenti in conto capitale al netto dei trasferimenti da PA e da UE	<b>0,00</b>	<b>0,00</b>	<b>0,00</b>	<b>0,0000</b>
4040000	Tipologia 400: Entrate da alienazione di beni materiali e immateriali	0,00	0,00	0,00	0,0000
4050000	Tipologia 500: Altre entrate in conto capitale	0,00	0,00	0,00	0,0000
<b>4000000</b>	<b>TOTALE TITOLO 4</b>	<b>1.450.961,60</b>	<b>0,00</b>	<b>0,00</b>	<b>0,0000</b>
	<b>Entrate da riduzione di attività finanziarie</b>				

## COMPOSIZIONE DELL'ACCANTONAMENTO AL FONDO CREDITI DI DUBBIA ESIGIBILITA'\*

### Esercizio finanziario 2023

TIPOLOGIA	DENOMINAZIONE	STANZIAMENTI DI BILANCIO (a)	ACCANTONAMENTO OBBLIGATORIO AL FONDO(*) (b)	ACCANTONAMENTO EFFETTIVO DI BILANCIO(**) (c)	% di accantonamento al fondo determinata nel rispetto del principio contabile applicato 3.3 (d)=(c / a)
5010000	Tipologia 100: Alienazione di attività finanziarie	0,00	0,00	0,00	0,0000
5020000	Tipologia 200: Riscossione crediti di breve termine	0,00	0,00	0,00	0,0000
5030000	Tipologia 300: Riscossione crediti di medio-lungo termine	0,00	0,00	0,00	0,0000
5040000	Tipologia 400: Altre entrate per riduzione di attività finanziarie	0,00	0,00	0,00	0,0000
<b>5000000</b>	<b>TOTALE TITOLO 5</b>	<b>0,00</b>	<b>0,00</b>	<b>0,00</b>	<b>0,0000</b>
<b>TOTALE GENERALE(***)</b>		<b>2.055.038,60</b>	<b>0,00</b>	<b>0,00</b>	<b>0,0000</b>
<b>DI CUI FONDO CREDITI DI DUBBIA ESIGIBILITA' DI PARTE CORRENTE(**)</b>		<b>604.077,00</b>	<b>0,00</b>	<b>0,00</b>	<b>0,0000</b>
<b>DI CUI FONDO CREDITI DI DUBBIA ESIGIBILITA' IN C/CAPITALE</b>		<b>1.450.961,60</b>	<b>0,00</b>	<b>0,00</b>	<b>0,0000</b>

\* Non richiedono l'accantonamento al fondo crediti di dubbia esigibilità i: a) i trasferimenti da altre Amministrazioni pubbliche e dall'Unione europea; b) i crediti assistiti da fidejussione; c) le entrate tributarie che, sulla base dei nuovi principi contabili, sono accertate per cassa. I principi contabili cui si fa riferimento in questo prospetto sono contenuti nell'allegato n. 2.

\*\* Gli importi della colonna (c) non devono essere inferiori a quelli della colonna (b); se sono superiori le motivazioni della differenza sono indicate nella relazione al bilancio.

\*\*\* Il totale generale della colonna (c) corrisponde alla somma degli stanziamenti del bilancio riguardanti il fondo crediti di dubbia esigibilità. Nel bilancio di previsione il fondo crediti di dubbia esigibilità è articolato in due distinti stanziamenti: il fondo crediti di dubbia esigibilità riguardante le entrate di dubbia esigibilità del titolo 4 delle entrate (stanziato nel titolo 2 delle spese), e il fondo riguardante tutte le altre entrate (stanziato nel titolo 1 della spesa). **Pertanto, il FCDE di parte corrente oprime anche l'accantonamento riguardante i crediti del titolo 5.**

## COMPOSIZIONE DELL'ACCANTONAMENTO AL FONDO CREDITI DI DUBBIA ESIGIBILITA'\*

### Esercizio finanziario 2024

TIPOLOGIA	DENOMINAZIONE	STANZIAMENTI DI BILANCIO (a)	ACCANTONAMENTO OBBLIGATORIO AL FONDO(*) (b)	ACCANTONAMENTO EFFETTIVO DI BILANCIO(**) (c)	% di accantonamento al fondo determinata nel rispetto del principio contabile applicato 3.3 (d)=(c / a)
	<b>Entrate correnti di natura tributaria, contributiva e perequativa</b>				
1010100	Tipologia 101: Imposte, tasse e proventi assimilati	0,00	0,00	0,00	0,0000
	di cui accertati per cassa sulla base del principio contabile 3.7	0,00			
	Tipologia 101: Imposte, tasse e proventi assimilati non accertati per cassa	<b>0,00</b>	<b>0,00</b>	<b>0,00</b>	<b>0,0000</b>
1010200	Tipologia 102: Tributi destinati al finanziamento della sanità (Solo per regioni)	0,00	0,00	0,00	0,0000
	di cui accertati per cassa sulla base del principio contabile 3.7	0,00			
	Tipologia 102: Tributi destinati al finanziamento della sanità non accertati per cassa	<b>0,00</b>	<b>0,00</b>	<b>0,00</b>	<b>0,0000</b>
1010300	Tipologia 103: Tributi devoluti e regolati alle autonomie speciali (Solo per regioni)	0,00	0,00	0,00	0,0000
	di cui accertati per cassa sulla base del principio contabile 3.7	0,00			
	Tipologia 103: Tributi devoluti e regolati alle autonomie speciali non accertati per cassa	<b>0,00</b>	<b>0,00</b>	<b>0,00</b>	<b>0,0000</b>
1010400	Tipologia 104: Compartecipazioni di tributi	0,00	0,00	0,00	0,0000
1030100	Tipologia 301: Fondi perequativi da Amministrazioni Centrali	0,00	0,00	0,00	0,0000
1030200	Tipologia 302: Fondi perequativi dalla Regione o Provincia autonoma (Solo per gli Enti locali)	0,00	0,00	0,00	0,0000
<b>1000000</b>	<b>TOTALE TITOLO 1</b>	<b>0,00</b>	<b>0,00</b>	<b>0,00</b>	<b>0,0000</b>
	<b>Trasferimenti correnti</b>				
2010100	Tipologia 101: Trasferimenti correnti da Amministrazioni pubbliche	45.693,00	0,00	0,00	0,0000
2010200	Tipologia 102: Trasferimenti correnti da Famiglie	0,00	0,00	0,00	0,0000
2010300	Tipologia 103: Trasferimenti correnti da Imprese	533.284,00	0,00	0,00	0,0000
2010400	Tipologia 104: Trasferimenti correnti da Istituzioni Sociali Private	0,00	0,00	0,00	0,0000
2010500	Tipologia 105: Trasferimenti correnti dall'Unione Europea e dal Resto del Mondo	0,00	0,00	0,00	0,0000
	Trasferimenti correnti dall'Unione Europea	0,00			
	Trasferimenti correnti dal Resto del Mondo	<b>0,00</b>	<b>0,00</b>	<b>0,00</b>	<b>0,0000</b>
<b>2000000</b>	<b>TOTALE TITOLO 2</b>	<b>578.977,00</b>	<b>0,00</b>	<b>0,00</b>	<b>0,0000</b>
	<b>Entrate extratributarie</b>				
3010000	Tipologia 100: Vendita di beni e servizi e proventi derivanti dalla gestione dei beni	0,00	0,00	0,00	0,0000
3020000	Tipologia 200: Proventi derivanti dall'attività di controllo e repressione delle irregolarità e degli illeciti	0,00	0,00	0,00	0,0000
3030000	Tipologia 300: Interessi attivi	100,00	0,00	0,00	0,0000
3040000	Tipologia 400: Altre entrate da redditi da capitale	0,00	0,00	0,00	0,0000
3050000	Tipologia 500: Rimborsi e altre entrate correnti	19.500,00	0,00	0,00	0,0000
<b>3000000</b>	<b>TOTALE TITOLO 3</b>	<b>19.600,00</b>	<b>0,00</b>	<b>0,00</b>	<b>0,0000</b>
	<b>Entrate in conto capitale</b>				
4010000	Tipologia 100: Tributi in conto capitale	0,00	0,00	0,00	0,0000
4020000	Tipologia 200: Contributi agli investimenti	1.436.961,60	0,00	0,00	0,0000
	Contributi agli investimenti da amministrazioni pubbliche	1.436.961,60			
	Contributi agli investimenti da UE	0,00			
	Tipologia 200: Contributi agli investimenti al netto dei contributi da PA e da UE	<b>0,00</b>	<b>0,00</b>	<b>0,00</b>	<b>0,0000</b>
4030000	Tipologia 300: Altri trasferimenti in conto capitale	0,00	0,00	0,00	0,0000
	Trasferimenti in conto capitale da amministrazioni pubbliche	0,00			
	Trasferimenti in conto capitale da UE	0,00			
	Tipologia 300: Altri trasferimenti in conto capitale al netto dei trasferimenti da PA e da UE	<b>0,00</b>	<b>0,00</b>	<b>0,00</b>	<b>0,0000</b>
4040000	Tipologia 400: Entrate da alienazione di beni materiali e immateriali	0,00	0,00	0,00	0,0000
4050000	Tipologia 500: Altre entrate in conto capitale	0,00	0,00	0,00	0,0000
<b>4000000</b>	<b>TOTALE TITOLO 4</b>	<b>1.436.961,60</b>	<b>0,00</b>	<b>0,00</b>	<b>0,0000</b>
	<b>Entrate da riduzione di attività finanziarie</b>				

## COMPOSIZIONE DELL'ACCANTONAMENTO AL FONDO CREDITI DI DUBBIA ESIGIBILITA'\*

### Esercizio finanziario 2024

TIPOLOGIA	DENOMINAZIONE	STANZIAMENTI DI BILANCIO (a)	ACCANTONAMENTO OBBLIGATORIO AL FONDO(*) (b)	ACCANTONAMENTO EFFETTIVO DI BILANCIO(**) (c)	% di accantonamento al fondo determinata nel rispetto del principio contabile applicato 3.3 (d)=(c / a)
5010000	Tipologia 100: Alienazione di attività finanziarie	0,00	0,00	0,00	0,0000
5020000	Tipologia 200: Riscossione crediti di breve termine	0,00	0,00	0,00	0,0000
5030000	Tipologia 300: Riscossione crediti di medio-lungo termine	0,00	0,00	0,00	0,0000
5040000	Tipologia 400: Altre entrate per riduzione di attività finanziarie	0,00	0,00	0,00	0,0000
<b>5000000</b>	<b>TOTALE TITOLO 5</b>	<b>0,00</b>	<b>0,00</b>	<b>0,00</b>	<b>0,0000</b>
<b>TOTALE GENERALE(***)</b>		<b>2.035.538,60</b>	<b>0,00</b>	<b>0,00</b>	<b>0,0000</b>
<b>DI CUI FONDO CREDITI DI DUBBIA ESIGIBILITA' DI PARTE CORRENTE(**)</b>		<b>598.577,00</b>	<b>0,00</b>	<b>0,00</b>	<b>0,0000</b>
<b>DI CUI FONDO CREDITI DI DUBBIA ESIGIBILITA' IN C/CAPITALE</b>		<b>1.436.961,60</b>	<b>0,00</b>	<b>0,00</b>	<b>0,0000</b>

\* Non richiedono l'accantonamento al fondo crediti di dubbia esigibilità i: a) i trasferimenti da altre Amministrazioni pubbliche e dall'Unione europea; b) i crediti assistiti da fidejussione; c) le entrate tributarie che, sulla base dei nuovi principi contabili, sono accertate per cassa. I principi contabili cui si fa riferimento in questo prospetto sono contenuti nell'allegato n. 2.

\*\* Gli importi della colonna (c) non devono essere inferiori a quelli della colonna (b); se sono superiori le motivazioni della differenza sono indicate nella relazione al bilancio.

\*\*\* Il totale generale della colonna (c) corrisponde alla somma degli stanziamenti del bilancio riguardanti il fondo crediti di dubbia esigibilità. Nel bilancio di previsione il fondo crediti di dubbia esigibilità è articolato in due distinti stanziamenti: il fondo crediti di dubbia esigibilità riguardante le entrate di dubbia esigibilità del titolo 4 delle entrate (stanziato nel titolo 2 delle spese), e il fondo riguardante tutte le altre entrate (stanziato nel titolo 1 della spesa). **Pertanto, il FCDE di parte corrente oprime anche l'accantonamento riguardante i crediti del titolo 5.**

## COMPOSIZIONE DELL'ACCANTONAMENTO AL FONDO CREDITI DI DUBBIA ESIGIBILITA'\*

### Esercizio finanziario 2025

TIPOLOGIA	DENOMINAZIONE	STANZIAMENTI DI BILANCIO (a)	ACCANTONAMENTO OBBLIGATORIO AL FONDO(*) (b)	ACCANTONAMENTO EFFETTIVO DI BILANCIO(**) (c)	% di accantonamento al fondo determinata nel rispetto del principio contabile applicato 3.3 (d)=(c / a)
	<b>Entrate correnti di natura tributaria, contributiva e perequativa</b>				
1010100	Tipologia 101: Imposte, tasse e proventi assimilati	0,00	0,00	0,00	0,0000
	di cui accertati per cassa sulla base del principio contabile 3.7	0,00			
	Tipologia 101: Imposte, tasse e proventi assimilati non accertati per cassa	<b>0,00</b>	<b>0,00</b>	<b>0,00</b>	<b>0,0000</b>
1010200	Tipologia 102: Tributi destinati al finanziamento della sanità (Solo per regioni)	0,00	0,00	0,00	0,0000
	di cui accertati per cassa sulla base del principio contabile 3.7	0,00			
	Tipologia 102: Tributi destinati al finanziamento della sanità non accertati per cassa	<b>0,00</b>	<b>0,00</b>	<b>0,00</b>	<b>0,0000</b>
1010300	Tipologia 103: Tributi devoluti e regolati alle autonomie speciali (Solo per regioni)	0,00	0,00	0,00	0,0000
	di cui accertati per cassa sulla base del principio contabile 3.7	0,00			
	Tipologia 103: Tributi devoluti e regolati alle autonomie speciali non accertati per cassa	<b>0,00</b>	<b>0,00</b>	<b>0,00</b>	<b>0,0000</b>
1010400	Tipologia 104: Compartecipazioni di tributi	0,00	0,00	0,00	0,0000
1030100	Tipologia 301: Fondi perequativi da Amministrazioni Centrali	0,00	0,00	0,00	0,0000
1030200	Tipologia 302: Fondi perequativi dalla Regione o Provincia autonoma (Solo per gli Enti locali)	0,00	0,00	0,00	0,0000
<b>1000000</b>	<b>TOTALE TITOLO 1</b>	<b>0,00</b>	<b>0,00</b>	<b>0,00</b>	<b>0,0000</b>
	<b>Trasferimenti correnti</b>				
2010100	Tipologia 101: Trasferimenti correnti da Amministrazioni pubbliche	0,00	0,00	0,00	0,0000
2010200	Tipologia 102: Trasferimenti correnti da Famiglie	0,00	0,00	0,00	0,0000
2010300	Tipologia 103: Trasferimenti correnti da Imprese	578.977,00	0,00	0,00	0,0000
2010400	Tipologia 104: Trasferimenti correnti da Istituzioni Sociali Private	0,00	0,00	0,00	0,0000
2010500	Tipologia 105: Trasferimenti correnti dall'Unione Europea e dal Resto del Mondo	0,00	0,00	0,00	0,0000
	Trasferimenti correnti dall'Unione Europea	0,00			
	Trasferimenti correnti dal Resto del Mondo	<b>0,00</b>	<b>0,00</b>	<b>0,00</b>	<b>0,0000</b>
<b>2000000</b>	<b>TOTALE TITOLO 2</b>	<b>578.977,00</b>	<b>0,00</b>	<b>0,00</b>	<b>0,0000</b>
	<b>Entrate extratributarie</b>				
3010000	Tipologia 100: Vendita di beni e servizi e proventi derivanti dalla gestione dei beni	0,00	0,00	0,00	0,0000
3020000	Tipologia 200: Proventi derivanti dall'attività di controllo e repressione delle irregolarità e degli illeciti	0,00	0,00	0,00	0,0000
3030000	Tipologia 300: Interessi attivi	100,00	0,00	0,00	0,0000
3040000	Tipologia 400: Altre entrate da redditi da capitale	0,00	0,00	0,00	0,0000
3050000	Tipologia 500: Rimborsi e altre entrate correnti	19.500,00	0,00	0,00	0,0000
<b>3000000</b>	<b>TOTALE TITOLO 3</b>	<b>19.600,00</b>	<b>0,00</b>	<b>0,00</b>	<b>0,0000</b>
	<b>Entrate in conto capitale</b>				
4010000	Tipologia 100: Tributi in conto capitale	0,00	0,00	0,00	0,0000
4020000	Tipologia 200: Contributi agli investimenti	1.436.961,61	0,00	0,00	0,0000
	Contributi agli investimenti da amministrazioni pubbliche	1.436.961,61			
	Contributi agli investimenti da UE	0,00			
	Tipologia 200: Contributi agli investimenti al netto dei contributi da PA e da UE	<b>0,00</b>	<b>0,00</b>	<b>0,00</b>	<b>0,0000</b>
4030000	Tipologia 300: Altri trasferimenti in conto capitale	0,00	0,00	0,00	0,0000
	Trasferimenti in conto capitale da amministrazioni pubbliche	0,00			
	Trasferimenti in conto capitale da UE	0,00			
	Tipologia 300: Altri trasferimenti in conto capitale al netto dei trasferimenti da PA e da UE	<b>0,00</b>	<b>0,00</b>	<b>0,00</b>	<b>0,0000</b>
4040000	Tipologia 400: Entrate da alienazione di beni materiali e immateriali	0,00	0,00	0,00	0,0000
4050000	Tipologia 500: Altre entrate in conto capitale	0,00	0,00	0,00	0,0000
<b>4000000</b>	<b>TOTALE TITOLO 4</b>	<b>1.436.961,61</b>	<b>0,00</b>	<b>0,00</b>	<b>0,0000</b>
	<b>Entrate da riduzione di attività finanziarie</b>				

## COMPOSIZIONE DELL'ACCANTONAMENTO AL FONDO CREDITI DI DUBBIA ESIGIBILITA'\*

### Esercizio finanziario 2025

TIPOLOGIA	DENOMINAZIONE	STANZIAMENTI DI BILANCIO (a)	ACCANTONAMENTO OBBLIGATORIO AL FONDO(*) (b)	ACCANTONAMENTO EFFETTIVO DI BILANCIO(**) (c)	% di accantonamento al fondo determinata nel rispetto del principio contabile applicato 3.3 (d)=(c / a)
5010000	Tipologia 100: Alienazione di attività finanziarie	0,00	0,00	0,00	0,0000
5020000	Tipologia 200: Riscossione crediti di breve termine	0,00	0,00	0,00	0,0000
5030000	Tipologia 300: Riscossione crediti di medio-lungo termine	0,00	0,00	0,00	0,0000
5040000	Tipologia 400: Altre entrate per riduzione di attività finanziarie	0,00	0,00	0,00	0,0000
<b>5000000</b>	<b>TOTALE TITOLO 5</b>	<b>0,00</b>	<b>0,00</b>	<b>0,00</b>	<b>0,0000</b>
<b>TOTALE GENERALE(***)</b>		<b>2.035.538,61</b>	<b>0,00</b>	<b>0,00</b>	<b>0,0000</b>
<b>DI CUI FONDO CREDITI DI DUBBIA ESIGIBILITA' DI PARTE CORRENTE(**)</b>		<b>598.577,00</b>	<b>0,00</b>	<b>0,00</b>	<b>0,0000</b>
<b>DI CUI FONDO CREDITI DI DUBBIA ESIGIBILITA' IN C/CAPITALE</b>		<b>1.436.961,61</b>	<b>0,00</b>	<b>0,00</b>	<b>0,0000</b>

\* Non richiedono l'accantonamento al fondo crediti di dubbia esigibilità i: a) i trasferimenti da altre Amministrazioni pubbliche e dall'Unione europea; b) i crediti assistiti da fidejussione; c) le entrate tributarie che, sulla base dei nuovi principi contabili, sono accertate per cassa. I principi contabili cui si fa riferimento in questo prospetto sono contenuti nell'allegato n. 2.

\*\* Gli importi della colonna (c) non devono essere inferiori a quelli della colonna (b); se sono superiori le motivazioni della differenza sono indicate nella relazione al bilancio.

\*\*\* Il totale generale della colonna (c) corrisponde alla somma degli stanziamenti del bilancio riguardanti il fondo crediti di dubbia esigibilità. Nel bilancio di previsione il fondo crediti di dubbia esigibilità è articolato in due distinti stanziamenti: il fondo crediti di dubbia esigibilità riguardante le entrate di dubbia esigibilità del titolo 4 delle entrate (stanziato nel titolo 2 delle spese), e il fondo riguardante tutte le altre entrate (stanziato nel titolo 1 della spesa). **Pertanto, il FCDE di parte corrente oprime anche l'accantonamento riguardante i crediti del titolo 5.**

Consiglio di Bacino Brenta per i Rifiuti (VI)

**PROSPETTO DIMOSTRATIVO DEL RISPETTO DEI VINCOLI DI INDEBITAMENTO DEGLI ENTI LOCALI ESERCIZIO 2023**

<b>ENTRATE RELATIVE AI PRIMI TRE TITOLI DELLE ENTRATE</b> <i>(rendiconto penultimo anno precedente quello in cui viene prevista l'assunzione dei mutui)</i> ex art. 204, c. 1 del D.L.gs. N. 267/2000		<b>COMPETENZA ANNO 2023</b>	<b>COMPETENZA ANNO 2024</b>	<b>COMPETENZA ANNO 2025</b>
1) Entrate correnti di natura tributaria, contributiva e perequativa (Titolo I)	(+)	0,00	0,00	0,00
2) Trasferimenti correnti (Titolo II)	(+)	0,00	0,00	0,00
3) Entrate extratributarie (Titolo III)	(+)	0,00	0,00	0,00
<b>TOTALE ENTRATE PRIMI TRE TITOLI</b>		<b>0,00</b>	<b>0,00</b>	<b>0,00</b>
<b>SPESA ANNUALE PER RATE MUTUI/OBBLIGAZIONI</b>				
Livello massimo di spesa annuale <sup>(1)</sup>	(+)	0,00	0,00	0,00
Ammontare interessi per mutui, prestiti obbligazionari, aperture di credito e garanzie di cui all'articolo 207 del TUEL autorizzati fino al 31/12/ <i>esercizio precedente</i> <sup>(2)</sup>	(-)	0,00	0,00	0,00
Ammontare interessi per mutui, prestiti obbligazionari, aperture di credito e garanzie di cui all'articolo 207 del TUEL autorizzati nell'esercizio in corso	(-)	0,00	0,00	0,00
Contributi erariali in c/interessi su mutui	(+)	0,00	0,00	0,00
Ammontare interessi riguardanti debiti espressamente esclusi dai limiti di indebitamento	(+)	0,00	0,00	0,00
<b>Ammontare disponibile per nuovi interessi</b>		<b>0,00</b>	<b>0,00</b>	<b>0,00</b>
<b>TOTALE DEBITO CONTRATTO</b>				
Debito contratto al 31/12/ <i>esercizio precedente</i>	(+)	0,00	0,00	0,00
Debito autorizzato nell'esercizio in corso	(+)	0,00	0,00	0,00
<b>TOTALE DEBITO DELL'ENTE</b>		<b>0,00</b>	<b>0,00</b>	<b>0,00</b>
<b>DEBITO POTENZIALE</b>				
Garanzie principali o sussidiarie prestate dall'Ente a favore di altre Amministrazioni pubbliche e di altri soggetti		0,00	0,00	0,00
di cui, garanzie per le quali è stato costituito accantonamento		0,00	0,00	0,00
Garanzie che concorrono al limite di indebitamento		0,00	0,00	0,00

(1) Per gli enti locali l'importo annuale degli interessi sommato a quello dei mutui precedentemente contratti, a quello dei prestiti obbligazionari precedentemente emessi, a quello delle aperture di credito stipulate ed a quello derivante da garanzie prestate ai sensi dell'articolo 207, al netto dei contributi statali e regionali in conto interessi, non supera il 12 per cento, per l'anno 2011, l'8 per cento, per gli anni dal 2012 al 2014, e il 10 per cento, a decorrere dall'anno 2015, delle entrate relative ai primi tre titoli del rendiconto del penultimo anno precedente quello in cui viene prevista l'assunzione dei mutui. Per gli enti locali di nuova istituzione si fa riferimento, per i primi due anni, ai corrispondenti dati finanziari del bilancio di previsione (art. 204, comma 1, del TUEL).

(2) Con riferimento anche ai finanziamenti imputati contabilmente agli esercizi successivi.



# BILANCIO DI PREVISIONE

## UTILIZZO DI CONTRIBUTI E TRASFERIMENTI DA PARTE DI ORGANISMI COMUNITARI E INTERNAZIONALI(\*\*)

### SPESE 2023

MISSIONE, PROGRAMMA, TITOLO(***)	DENOMINAZIONE	RESIDUI PRESUNTI AL TERMINE DELL'ESERCIZIO 2022	PREVISIONI DEFINITIVE DELL'ANNO 2022	PREVISIONI ANNO	PREVISIONI	PREVISIONI
				2023	DELL'ANNO 2024	DELL'ANNO 2025
<b>MISSIONE 01 Servizi istituzionali, generali e di gestione</b>						
<b>01 01 Programma</b>	<b>01 Organi istituzionali</b>					
	Titolo 1 Spese correnti	0,00	previsione di competenza di cui già impegnate* di cui fondo pluriennale vincolato	0,00 0,00 0,00	0,00 0,00 0,00	0,00 0,00 0,00
	Titolo 2 Spese in conto capitale	0,00	previsione di competenza di cui già impegnate* di cui fondo pluriennale vincolato	0,00 0,00 0,00	0,00 0,00 0,00	0,00 0,00 0,00
	Titolo 3 Spese per incremento attività finanziarie	0,00	previsione di competenza di cui già impegnate* di cui fondo pluriennale vincolato	0,00 0,00 0,00	0,00 0,00 0,00	0,00 0,00 0,00
	Titolo 4 Rimborso Prestiti	0,00	previsione di competenza di cui già impegnate* di cui fondo pluriennale vincolato	0,00 0,00 0,00	0,00 0,00 0,00	0,00 0,00 0,00
	<b>Totale programma 01 Organi istituzionali</b>	<b>0,00</b>	<b>previsione di competenza di cui già impegnate* di cui fondo pluriennale vincolato previsione di cassa</b>	<b>0,00 0,00 0,00 0,00</b>	<b>0,00 0,00 0,00 0,00</b>	<b>0,00 0,00 0,00 0,00</b>
<b>01 02 Programma</b>	<b>02 Segreteria generale</b>					
	Titolo 1 Spese correnti	0,00	previsione di competenza di cui già impegnate* di cui fondo pluriennale vincolato	0,00 0,00 0,00	0,00 0,00 0,00	0,00 0,00 0,00
	Titolo 2 Spese in conto capitale	0,00	previsione di competenza di cui già impegnate* di cui fondo pluriennale vincolato	0,00 0,00 0,00	0,00 0,00 0,00	0,00 0,00 0,00
	Titolo 3 Spese per incremento attività finanziarie	0,00	previsione di competenza di cui già impegnate* di cui fondo pluriennale vincolato	0,00 0,00 0,00	0,00 0,00 0,00	0,00 0,00 0,00
	Titolo 4 Rimborso Prestiti	0,00	previsione di competenza di cui già impegnate* di cui fondo pluriennale vincolato	0,00 0,00 0,00	0,00 0,00 0,00	0,00 0,00 0,00
	<b>Totale programma 02 Segreteria generale</b>	<b>0,00</b>	<b>previsione di competenza di cui già impegnate* di cui fondo pluriennale vincolato previsione di cassa</b>	<b>0,00 0,00 0,00 0,00</b>	<b>0,00 0,00 0,00 0,00</b>	<b>0,00 0,00 0,00 0,00</b>
<b>01 03 Programma</b>	<b>03 Gestione economica, finanziaria, programmazione, provveditorato</b>					
	Titolo 1 Spese correnti	0,00	previsione di competenza di cui già impegnate* di cui fondo pluriennale vincolato	0,00 0,00 0,00	0,00 0,00 0,00	0,00 0,00 0,00
	Titolo 2 Spese in conto capitale	0,00	previsione di competenza di cui già impegnate* di cui fondo pluriennale vincolato	0,00 0,00 0,00	0,00 0,00 0,00	0,00 0,00 0,00

# BILANCIO DI PREVISIONE

## UTILIZZO DI CONTRIBUTI E TRASFERIMENTI DA PARTE DI ORGANISMI COMUNITARI E INTERNAZIONALI(\*\*)

### SPESE 2023

MISSIONE, PROGRAMMA, TITOLO(***)	DENOMINAZIONE	RESIDUI PRESUNTI AL TERMINE DELL'ESERCIZIO 2022	PREVISIONI DEFINITIVE DELL'ANNO 2022	PREVISIONI ANNO	PREVISIONI	PREVISIONI
				2023	DELL'ANNO 2024	DELL'ANNO 2025
	Titolo 3 Spese per incremento attività finanziarie	0,00	previsione di competenza di cui già impegnate* di cui fondo pluriennale vincolato	0,00 0,00 0,00	0,00 0,00 0,00	0,00 0,00 0,00
	Titolo 4 Rimborso Prestiti	0,00	previsione di competenza di cui già impegnate* di cui fondo pluriennale vincolato	0,00 0,00 0,00	0,00 0,00 0,00	0,00 0,00 0,00
	<b>Totale programma 03 Gestione economica, finanziaria, programmazione, provveditorato</b>	<b>0,00</b>	<b>previsione di competenza di cui già impegnate* di cui fondo pluriennale vincolato previsione di cassa</b>	<b>0,00 0,00 0,00 0,00</b>	<b>0,00 0,00 0,00 0,00</b>	<b>0,00 0,00 0,00 0,00</b>
<b>01 04 Programma</b>	<b>04 Gestione delle entrate tributarie e servizi fiscali</b>					
	Titolo 1 Spese correnti	0,00	previsione di competenza di cui già impegnate* di cui fondo pluriennale vincolato	0,00 0,00 0,00	0,00 0,00 0,00	0,00 0,00 0,00
	Titolo 2 Spese in conto capitale	0,00	previsione di competenza di cui già impegnate* di cui fondo pluriennale vincolato	0,00 0,00 0,00	0,00 0,00 0,00	0,00 0,00 0,00
	Titolo 3 Spese per incremento attività finanziarie	0,00	previsione di competenza di cui già impegnate* di cui fondo pluriennale vincolato	0,00 0,00 0,00	0,00 0,00 0,00	0,00 0,00 0,00
	Titolo 4 Rimborso Prestiti	0,00	previsione di competenza di cui già impegnate* di cui fondo pluriennale vincolato	0,00 0,00 0,00	0,00 0,00 0,00	0,00 0,00 0,00
	<b>Totale programma 04 Gestione delle entrate tributarie e servizi fiscali</b>	<b>0,00</b>	<b>previsione di competenza di cui già impegnate* di cui fondo pluriennale vincolato previsione di cassa</b>	<b>0,00 0,00 0,00 0,00</b>	<b>0,00 0,00 0,00 0,00</b>	<b>0,00 0,00 0,00 0,00</b>
<b>01 05 Programma</b>	<b>05 Gestione dei beni demaniali e patrimoniali</b>					
	Titolo 1 Spese correnti	0,00	previsione di competenza di cui già impegnate* di cui fondo pluriennale vincolato	0,00 0,00 0,00	0,00 0,00 0,00	0,00 0,00 0,00
	Titolo 2 Spese in conto capitale	0,00	previsione di competenza di cui già impegnate* di cui fondo pluriennale vincolato	0,00 0,00 0,00	0,00 0,00 0,00	0,00 0,00 0,00
	Titolo 3 Spese per incremento attività finanziarie	0,00	previsione di competenza di cui già impegnate* di cui fondo pluriennale vincolato	0,00 0,00 0,00	0,00 0,00 0,00	0,00 0,00 0,00
	Titolo 4 Rimborso Prestiti	0,00	previsione di competenza di cui già impegnate* di cui fondo pluriennale vincolato	0,00 0,00 0,00	0,00 0,00 0,00	0,00 0,00 0,00
	<b>Totale programma 05 Gestione dei beni demaniali e patrimoniali</b>	<b>0,00</b>	<b>previsione di competenza di cui già impegnate* di cui fondo pluriennale vincolato</b>	<b>0,00 0,00 0,00</b>	<b>0,00 0,00 0,00</b>	<b>0,00 0,00 0,00</b>

## BILANCIO DI PREVISIONE

### UTILIZZO DI CONTRIBUTI E TRASFERIMENTI DA PARTE DI ORGANISMI COMUNITARI E INTERNAZIONALI(\*\*)

### SPESE 2023

MISSIONE, PROGRAMMA, TITOLO(***)	DENOMINAZIONE	RESIDUI PRESUNTI AL TERMINE DELL'ESERCIZIO 2022	PREVISIONI DEFINITIVE DELL'ANNO 2022	PREVISIONI		
				PREVISIONI ANNO 2023	PREVISIONI DELL'ANNO 2024	PREVISIONI DELL'ANNO 2025
			previsione di cassa	<b>0,00</b>	<b>0,00</b>	
<b>01 06 Programma</b>	<b>06 Ufficio tecnico</b>					
	Titolo 1 Spese correnti	0,00	previsione di competenza di cui già impegnate* di cui fondo pluriennale vincolato	0,00 0,00 0,00	0,00 0,00 0,00	0,00 0,00 0,00
	Titolo 2 Spese in conto capitale	0,00	previsione di competenza di cui già impegnate* di cui fondo pluriennale vincolato	0,00 0,00 0,00	0,00 0,00 0,00	0,00 0,00 0,00
	Titolo 3 Spese per incremento attività finanziarie	0,00	previsione di competenza di cui già impegnate* di cui fondo pluriennale vincolato	0,00 0,00 0,00	0,00 0,00 0,00	0,00 0,00 0,00
	Titolo 4 Rimborso Prestiti	0,00	previsione di competenza di cui già impegnate* di cui fondo pluriennale vincolato	0,00 0,00 0,00	0,00 0,00 0,00	0,00 0,00 0,00
	<b>Totale programma 06 Ufficio tecnico</b>	<b>0,00</b>	previsione di competenza di cui già impegnate* di cui fondo pluriennale vincolato previsione di cassa	<b>0,00</b> <b>0,00</b> <b>0,00</b> <b>0,00</b>	<b>0,00</b> <b>0,00</b> <b>0,00</b> <b>0,00</b>	<b>0,00</b> <b>0,00</b> <b>0,00</b> <b>0,00</b>
<b>01 07 Programma</b>	<b>07 Elezioni e consultazioni popolari - Anagrafe e stato civile</b>					
	Titolo 1 Spese correnti	0,00	previsione di competenza di cui già impegnate* di cui fondo pluriennale vincolato	0,00 0,00 0,00	0,00 0,00 0,00	0,00 0,00 0,00
	Titolo 2 Spese in conto capitale	0,00	previsione di competenza di cui già impegnate* di cui fondo pluriennale vincolato	0,00 0,00 0,00	0,00 0,00 0,00	0,00 0,00 0,00
	Titolo 3 Spese per incremento attività finanziarie	0,00	previsione di competenza di cui già impegnate* di cui fondo pluriennale vincolato	0,00 0,00 0,00	0,00 0,00 0,00	0,00 0,00 0,00
	Titolo 4 Rimborso Prestiti	0,00	previsione di competenza di cui già impegnate* di cui fondo pluriennale vincolato	0,00 0,00 0,00	0,00 0,00 0,00	0,00 0,00 0,00
	<b>Totale programma 07 Elezioni e consultazioni popolari - Anagrafe e stato civile</b>	<b>0,00</b>	previsione di competenza di cui già impegnate* di cui fondo pluriennale vincolato previsione di cassa	<b>0,00</b> <b>0,00</b> <b>0,00</b> <b>0,00</b>	<b>0,00</b> <b>0,00</b> <b>0,00</b> <b>0,00</b>	<b>0,00</b> <b>0,00</b> <b>0,00</b> <b>0,00</b>
<b>01 08 Programma</b>	<b>08 Statistica e sistemi informativi</b>					
	Titolo 1 Spese correnti	0,00	previsione di competenza di cui già impegnate* di cui fondo pluriennale vincolato	0,00 0,00 0,00	0,00 0,00 0,00	0,00 0,00 0,00
	Titolo 2 Spese in conto capitale	0,00	previsione di competenza di cui già impegnate* di cui fondo pluriennale vincolato	0,00 0,00 0,00	0,00 0,00 0,00	0,00 0,00 0,00

## BILANCIO DI PREVISIONE UTILIZZO DI CONTRIBUTI E TRASFERIMENTI DA PARTE DI ORGANISMI COMUNITARI E INTERNAZIONALI(\*\*) SPESE 2023

MISSIONE, PROGRAMMA, TITOLO(***)	DENOMINAZIONE	RESIDUI PRESUNTI AL TERMINE DELL'ESERCIZIO 2022	PREVISIONI DEFINITIVE DELL'ANNO 2022	PREVISIONI ANNO	PREVISIONI	PREVISIONI	
				2023	DELL'ANNO 2024	DELL'ANNO 2025	
	Titolo 3 Spese per incremento attività finanziarie	0,00	previsione di competenza di cui già impegnate* di cui fondo pluriennale vincolato	0,00 0,00 0,00	0,00 0,00 0,00	0,00 0,00 0,00	0,00 0,00 0,00
	Titolo 4 Rimborso Prestiti	0,00	previsione di competenza di cui già impegnate* di cui fondo pluriennale vincolato	0,00 0,00 0,00	0,00 0,00 0,00	0,00 0,00 0,00	0,00 0,00 0,00
	<b>Totale programma 08 Statistica e sistemi informativi</b>	<b>0,00</b>	previsione di competenza di cui già impegnate* di cui fondo pluriennale vincolato	<b>0,00</b> <b>0,00</b> <b>0,00</b>	<b>0,00</b> <b>0,00</b> <b>0,00</b>	<b>0,00</b> <b>0,00</b> <b>0,00</b>	<b>0,00</b> <b>0,00</b> <b>0,00</b>
<b>01 09 Programma</b>	<b>09 Assistenza tecnico-amministrativa agli enti locali</b>						
	Titolo 1 Spese correnti	0,00	previsione di competenza di cui già impegnate* di cui fondo pluriennale vincolato	0,00 0,00 0,00	0,00 0,00 0,00	0,00 0,00 0,00	0,00 0,00 0,00
	Titolo 2 Spese in conto capitale	0,00	previsione di competenza di cui già impegnate* di cui fondo pluriennale vincolato	0,00 0,00 0,00	0,00 0,00 0,00	0,00 0,00 0,00	0,00 0,00 0,00
	Titolo 3 Spese per incremento attività finanziarie	0,00	previsione di competenza di cui già impegnate* di cui fondo pluriennale vincolato	0,00 0,00 0,00	0,00 0,00 0,00	0,00 0,00 0,00	0,00 0,00 0,00
	Titolo 4 Rimborso Prestiti	0,00	previsione di competenza di cui già impegnate* di cui fondo pluriennale vincolato	0,00 0,00 0,00	0,00 0,00 0,00	0,00 0,00 0,00	0,00 0,00 0,00
	<b>Totale programma 09 Assistenza tecnico-amministrativa agli enti locali</b>	<b>0,00</b>	previsione di competenza di cui già impegnate* di cui fondo pluriennale vincolato	<b>0,00</b> <b>0,00</b> <b>0,00</b>	<b>0,00</b> <b>0,00</b> <b>0,00</b>	<b>0,00</b> <b>0,00</b> <b>0,00</b>	<b>0,00</b> <b>0,00</b> <b>0,00</b>
<b>01 10 Programma</b>	<b>10 Risorse umane</b>						
	Titolo 1 Spese correnti	0,00	previsione di competenza di cui già impegnate* di cui fondo pluriennale vincolato	0,00 0,00 0,00	0,00 0,00 0,00	0,00 0,00 0,00	0,00 0,00 0,00
	Titolo 2 Spese in conto capitale	0,00	previsione di competenza di cui già impegnate* di cui fondo pluriennale vincolato	0,00 0,00 0,00	0,00 0,00 0,00	0,00 0,00 0,00	0,00 0,00 0,00
	Titolo 3 Spese per incremento attività finanziarie	0,00	previsione di competenza di cui già impegnate* di cui fondo pluriennale vincolato	0,00 0,00 0,00	0,00 0,00 0,00	0,00 0,00 0,00	0,00 0,00 0,00
	Titolo 4 Rimborso Prestiti	0,00	previsione di competenza di cui già impegnate* di cui fondo pluriennale vincolato	0,00 0,00 0,00	0,00 0,00 0,00	0,00 0,00 0,00	0,00 0,00 0,00
	<b>Totale programma 10 Risorse umane</b>	<b>0,00</b>	previsione di competenza di cui già impegnate* di cui fondo pluriennale vincolato	<b>0,00</b> <b>0,00</b> <b>0,00</b>	<b>0,00</b> <b>0,00</b> <b>0,00</b>	<b>0,00</b> <b>0,00</b> <b>0,00</b>	<b>0,00</b> <b>0,00</b> <b>0,00</b>

## BILANCIO DI PREVISIONE

### UTILIZZO DI CONTRIBUTI E TRASFERIMENTI DA PARTE DI ORGANISMI COMUNITARI E INTERNAZIONALI(\*\*)

### SPESE 2023

MISSIONE, PROGRAMMA, TITOLO(***)	DENOMINAZIONE	RESIDUI PRESUNTI AL TERMINE DELL'ESERCIZIO 2022	PREVISIONI DEFINITIVE DELL'ANNO 2022	PREVISIONI		
				PREVISIONI ANNO 2023	PREVISIONI DELL'ANNO 2024	PREVISIONI DELL'ANNO 2025
			previsione di cassa	0,00	0,00	
<b>01 11 Programma</b>	<b>11 Altri servizi generali</b>					
	Titolo 1 Spese correnti	0,00	previsione di competenza di cui già impegnate*	0,00	0,00	0,00
			di cui fondo pluriennale vincolato	0,00	0,00	0,00
			previsione di cassa	0,00	0,00	0,00
	Titolo 2 Spese in conto capitale	0,00	previsione di competenza di cui già impegnate*	0,00	0,00	0,00
			di cui fondo pluriennale vincolato	0,00	0,00	0,00
			previsione di cassa	0,00	0,00	0,00
	Titolo 3 Spese per incremento attività finanziarie	0,00	previsione di competenza di cui già impegnate*	0,00	0,00	0,00
			di cui fondo pluriennale vincolato	0,00	0,00	0,00
			previsione di cassa	0,00	0,00	0,00
	Titolo 4 Rimborso Prestiti	0,00	previsione di competenza di cui già impegnate*	0,00	0,00	0,00
			di cui fondo pluriennale vincolato	0,00	0,00	0,00
			previsione di cassa	0,00	0,00	0,00
	<b>Totale programma 11 Altri servizi generali</b>	<b>0,00</b>	previsione di competenza di cui già impegnate*	<b>0,00</b>	<b>0,00</b>	<b>0,00</b>
			di cui fondo pluriennale vincolato	<b>0,00</b>	<b>0,00</b>	<b>0,00</b>
			previsione di cassa	<b>0,00</b>	<b>0,00</b>	<b>0,00</b>
<b>TOTALE MISSIONE 01</b>	<b>Servizi istituzionali, generali e di gestione</b>	<b>0,00</b>	previsione di competenza di cui già impegnate*	<b>0,00</b>	<b>0,00</b>	<b>0,00</b>
			di cui fondo pluriennale vincolato	<b>0,00</b>	<b>0,00</b>	<b>0,00</b>
			previsione di cassa	<b>0,00</b>	<b>0,00</b>	<b>0,00</b>
<b>MISSIONE</b>	<b>02 Giustizia</b>					
<b>02 01 Programma</b>	<b>01 Uffici giudiziari</b>					
	Titolo 1 Spese correnti	0,00	previsione di competenza di cui già impegnate*	0,00	0,00	0,00
			di cui fondo pluriennale vincolato	0,00	0,00	0,00
			previsione di cassa	0,00	0,00	0,00
	Titolo 2 Spese in conto capitale	0,00	previsione di competenza di cui già impegnate*	0,00	0,00	0,00
			di cui fondo pluriennale vincolato	0,00	0,00	0,00
			previsione di cassa	0,00	0,00	0,00
	Titolo 3 Spese per incremento attività finanziarie	0,00	previsione di competenza di cui già impegnate*	0,00	0,00	0,00
			di cui fondo pluriennale vincolato	0,00	0,00	0,00
			previsione di cassa	0,00	0,00	0,00
	Titolo 4 Rimborso Prestiti	0,00	previsione di competenza di cui già impegnate*	0,00	0,00	0,00
			di cui fondo pluriennale vincolato	0,00	0,00	0,00
			previsione di cassa	0,00	0,00	0,00
	<b>Totale programma 01 Uffici giudiziari</b>	<b>0,00</b>	previsione di competenza di cui già impegnate*	<b>0,00</b>	<b>0,00</b>	<b>0,00</b>
			di cui fondo pluriennale vincolato	<b>0,00</b>	<b>0,00</b>	<b>0,00</b>
			previsione di cassa	<b>0,00</b>	<b>0,00</b>	<b>0,00</b>
<b>02 02 Programma</b>	<b>02 Casa circondariale e altri servizi</b>					
	Titolo 1 Spese correnti	0,00	previsione di competenza di cui già impegnate*	0,00	0,00	0,00
			di cui fondo pluriennale vincolato	0,00	0,00	0,00

## BILANCIO DI PREVISIONE

### UTILIZZO DI CONTRIBUTI E TRASFERIMENTI DA PARTE DI ORGANISMI COMUNITARI E INTERNAZIONALI(\*\*)

### SPESE 2023

MISSIONE, PROGRAMMA, TITOLO(***)	DENOMINAZIONE	RESIDUI PRESUNTI AL TERMINE DELL'ESERCIZIO 2022	PREVISIONI DEFINITIVE DELL'ANNO 2022	PREVISIONI		
				PREVISIONI ANNO 2023	PREVISIONI DELL'ANNO 2024	PREVISIONI DELL'ANNO 2025
	Titolo 2 Spese in conto capitale	0,00	previsione di cassa previsione di competenza di cui già impegnate*	0,00 0,00 0,00	0,00 0,00 0,00	0,00 0,00 0,00
	Titolo 3 Spese per incremento attività finanziarie	0,00	previsione di cassa previsione di competenza di cui già impegnate*	0,00 0,00 0,00	0,00 0,00 0,00	0,00 0,00 0,00
	Titolo 4 Rimborso Prestiti	0,00	previsione di cassa previsione di competenza di cui già impegnate*	0,00 0,00 0,00	0,00 0,00 0,00	0,00 0,00 0,00
<b>Totale programma 02 Casa circondariale e altri servizi</b>		<b>0,00</b>	previsione di competenza di cui già impegnate*	<b>0,00</b> <b>0,00</b>	<b>0,00</b> <b>0,00</b>	<b>0,00</b> <b>0,00</b>
<b>TOTALE MISSIONE 02 Giustizia</b>		<b>0,00</b>	di cui fondo pluriennale vincolato previsione di cassa	<b>0,00</b> <b>0,00</b>	<b>0,00</b> <b>0,00</b>	<b>0,00</b> <b>0,00</b>
<b>MISSIONE 03 Ordine pubblico e sicurezza</b>						
<b>03 01 Programma</b>	<b>01 Polizia locale e amministrativa</b>					
	Titolo 1 Spese correnti	0,00	previsione di competenza di cui già impegnate*	0,00 0,00	0,00 0,00	0,00 0,00
	Titolo 2 Spese in conto capitale	0,00	di cui fondo pluriennale vincolato previsione di cassa previsione di competenza di cui già impegnate*	0,00 0,00 0,00 0,00	0,00 0,00 0,00 0,00	0,00 0,00 0,00 0,00
	Titolo 3 Spese per incremento attività finanziarie	0,00	di cui fondo pluriennale vincolato previsione di cassa previsione di competenza di cui già impegnate*	0,00 0,00 0,00 0,00	0,00 0,00 0,00 0,00	0,00 0,00 0,00 0,00
	Titolo 4 Rimborso Prestiti	0,00	di cui fondo pluriennale vincolato previsione di cassa previsione di competenza di cui già impegnate*	0,00 0,00 0,00 0,00	0,00 0,00 0,00 0,00	0,00 0,00 0,00 0,00
<b>Totale programma 01 Polizia locale e amministrativa</b>		<b>0,00</b>	di cui fondo pluriennale vincolato previsione di cassa	<b>0,00</b> <b>0,00</b>	<b>0,00</b> <b>0,00</b>	<b>0,00</b> <b>0,00</b>
<b>03 02 Programma</b>	<b>02 Sistema integrato di sicurezza urbana</b>					
	Titolo 1 Spese correnti	0,00	previsione di competenza di cui già impegnate*	0,00 0,00	0,00 0,00	0,00 0,00
	Titolo 2 Spese in conto capitale	0,00	di cui fondo pluriennale vincolato previsione di cassa previsione di competenza di cui già impegnate*	0,00 0,00 0,00 0,00	0,00 0,00 0,00 0,00	0,00 0,00 0,00 0,00
	Titolo 3 Spese per incremento attività finanziarie	0,00	di cui fondo pluriennale vincolato previsione di cassa previsione di competenza	0,00 0,00 0,00	0,00 0,00 0,00	0,00 0,00 0,00

# BILANCIO DI PREVISIONE

## UTILIZZO DI CONTRIBUTI E TRASFERIMENTI DA PARTE DI ORGANISMI COMUNITARI E INTERNAZIONALI(\*\*)

### SPESE 2023

MISSIONE, PROGRAMMA, TITOLO(***)	DENOMINAZIONE	RESIDUI PRESUNTI AL TERMINE DELL'ESERCIZIO 2022	PREVISIONI DEFINITIVE DELL'ANNO 2022	PREVISIONI		
				PREVISIONI ANNO 2023	PREVISIONI DELL'ANNO 2024	PREVISIONI DELL'ANNO 2025
	Titolo 4 Rimborso Prestiti	0,00	0,00	0,00	0,00	0,00
			di cui già impegnate*	0,00	0,00	0,00
			di cui fondo pluriennale vincolato	0,00	0,00	0,00
			previsione di cassa	0,00	0,00	0,00
			previsione di competenza	0,00	0,00	0,00
			di cui già impegnate*	0,00	0,00	0,00
			di cui fondo pluriennale vincolato	0,00	0,00	0,00
			previsione di cassa	0,00	0,00	0,00
	<b>Totale programma 02 Sistema integrato di sicurezza urbana</b>	<b>0,00</b>	<b>0,00</b>	<b>0,00</b>	<b>0,00</b>	<b>0,00</b>
			di cui già impegnate*	<b>0,00</b>	<b>0,00</b>	<b>0,00</b>
			di cui fondo pluriennale vincolato	<b>0,00</b>	<b>0,00</b>	<b>0,00</b>
			previsione di cassa	<b>0,00</b>	<b>0,00</b>	<b>0,00</b>
<b>TOTALE MISSIONE 03</b>	<b>Ordine pubblico e sicurezza</b>	<b>0,00</b>	<b>0,00</b>	<b>0,00</b>	<b>0,00</b>	<b>0,00</b>
			di cui già impegnate*	<b>0,00</b>	<b>0,00</b>	<b>0,00</b>
			di cui fondo pluriennale vincolato	<b>0,00</b>	<b>0,00</b>	<b>0,00</b>
			previsione di cassa	<b>0,00</b>	<b>0,00</b>	<b>0,00</b>
<b>MISSIONE</b>	<b>04 Istruzione e diritto allo studio</b>					
<b>04 01 Programma</b>	<b>01 Istruzione prescolastica</b>					
	Titolo 1 Spese correnti	0,00	0,00	0,00	0,00	0,00
			di cui già impegnate*	0,00	0,00	0,00
			di cui fondo pluriennale vincolato	0,00	0,00	0,00
			previsione di cassa	0,00	0,00	0,00
	Titolo 2 Spese in conto capitale	0,00	0,00	0,00	0,00	0,00
			previsione di competenza	0,00	0,00	0,00
			di cui già impegnate*	0,00	0,00	0,00
			di cui fondo pluriennale vincolato	0,00	0,00	0,00
			previsione di cassa	0,00	0,00	0,00
	Titolo 3 Spese per incremento attività finanziarie	0,00	0,00	0,00	0,00	0,00
			previsione di competenza	0,00	0,00	0,00
			di cui già impegnate*	0,00	0,00	0,00
			di cui fondo pluriennale vincolato	0,00	0,00	0,00
			previsione di cassa	0,00	0,00	0,00
	Titolo 4 Rimborso Prestiti	0,00	0,00	0,00	0,00	0,00
			previsione di competenza	0,00	0,00	0,00
			di cui già impegnate*	0,00	0,00	0,00
			di cui fondo pluriennale vincolato	0,00	0,00	0,00
			previsione di cassa	0,00	0,00	0,00
	<b>Totale programma 01 Istruzione prescolastica</b>	<b>0,00</b>	<b>0,00</b>	<b>0,00</b>	<b>0,00</b>	<b>0,00</b>
			di cui già impegnate*	<b>0,00</b>	<b>0,00</b>	<b>0,00</b>
			di cui fondo pluriennale vincolato	<b>0,00</b>	<b>0,00</b>	<b>0,00</b>
			previsione di cassa	<b>0,00</b>	<b>0,00</b>	<b>0,00</b>
<b>04 02 Programma</b>	<b>02 Altri ordini di istruzione</b>					
	Titolo 1 Spese correnti	0,00	0,00	0,00	0,00	0,00
			previsione di competenza	0,00	0,00	0,00
			di cui già impegnate*	0,00	0,00	0,00
			di cui fondo pluriennale vincolato	0,00	0,00	0,00
			previsione di cassa	0,00	0,00	0,00
	Titolo 2 Spese in conto capitale	0,00	0,00	0,00	0,00	0,00
			previsione di competenza	0,00	0,00	0,00
			di cui già impegnate*	0,00	0,00	0,00
			di cui fondo pluriennale vincolato	0,00	0,00	0,00
			previsione di cassa	0,00	0,00	0,00
	Titolo 3 Spese per incremento attività finanziarie	0,00	0,00	0,00	0,00	0,00
			previsione di competenza	0,00	0,00	0,00
			di cui già impegnate*	0,00	0,00	0,00
			di cui fondo pluriennale vincolato	0,00	0,00	0,00
			previsione di cassa	0,00	0,00	0,00
	Titolo 4 Rimborso Prestiti	0,00	0,00	0,00	0,00	0,00
			previsione di competenza	0,00	0,00	0,00
			di cui già impegnate*	0,00	0,00	0,00
			di cui fondo pluriennale vincolato	0,00	0,00	0,00

## BILANCIO DI PREVISIONE

### UTILIZZO DI CONTRIBUTI E TRASFERIMENTI DA PARTE DI ORGANISMI COMUNITARI E INTERNAZIONALI(\*\*)

### SPESE 2023

MISSIONE, PROGRAMMA, TITOLO(***)	DENOMINAZIONE	RESIDUI PRESUNTI AL TERMINE DELL'ESERCIZIO 2022	PREVISIONI DEFINITIVE DELL'ANNO 2022	PREVISIONI		
				PREVISIONI ANNO 2023	PREVISIONI DELL'ANNO 2024	PREVISIONI DELL'ANNO 2025
			previsione di cassa	0,00	0,00	
<b>Totale programma 02 Altri ordini di istruzione</b>		<b>0,00</b>	previsione di competenza	<b>0,00</b>	<b>0,00</b>	<b>0,00</b>
			di cui già impegnate*	<b>0,00</b>	<b>0,00</b>	<b>0,00</b>
			di cui fondo pluriennale vincolato	<b>0,00</b>	<b>0,00</b>	<b>0,00</b>
			previsione di cassa	<b>0,00</b>	<b>0,00</b>	<b>0,00</b>
<b>04 04 Programma</b>	<b>04 Istruzione universitaria</b>					
	Titolo 1 Spese correnti	0,00	previsione di competenza	0,00	0,00	0,00
			di cui già impegnate*	0,00	0,00	0,00
			di cui fondo pluriennale vincolato	0,00	0,00	0,00
			previsione di cassa	0,00	0,00	0,00
	Titolo 2 Spese in conto capitale	0,00	previsione di competenza	0,00	0,00	0,00
			di cui già impegnate*	0,00	0,00	0,00
			di cui fondo pluriennale vincolato	0,00	0,00	0,00
			previsione di cassa	0,00	0,00	0,00
	Titolo 3 Spese per incremento attività finanziarie	0,00	previsione di competenza	0,00	0,00	0,00
			di cui già impegnate*	0,00	0,00	0,00
			di cui fondo pluriennale vincolato	0,00	0,00	0,00
			previsione di cassa	0,00	0,00	0,00
	Titolo 4 Rimborso Prestiti	0,00	previsione di competenza	0,00	0,00	0,00
			di cui già impegnate*	0,00	0,00	0,00
			di cui fondo pluriennale vincolato	0,00	0,00	0,00
			previsione di cassa	0,00	0,00	0,00
<b>Totale programma 04 Istruzione universitaria</b>		<b>0,00</b>	previsione di competenza	<b>0,00</b>	<b>0,00</b>	<b>0,00</b>
			di cui già impegnate*	<b>0,00</b>	<b>0,00</b>	<b>0,00</b>
			di cui fondo pluriennale vincolato	<b>0,00</b>	<b>0,00</b>	<b>0,00</b>
			previsione di cassa	<b>0,00</b>	<b>0,00</b>	<b>0,00</b>
<b>04 05 Programma</b>	<b>05 Istruzione tecnica superiore</b>					
	Titolo 1 Spese correnti	0,00	previsione di competenza	0,00	0,00	0,00
			di cui già impegnate*	0,00	0,00	0,00
			di cui fondo pluriennale vincolato	0,00	0,00	0,00
			previsione di cassa	0,00	0,00	0,00
	Titolo 2 Spese in conto capitale	0,00	previsione di competenza	0,00	0,00	0,00
			di cui già impegnate*	0,00	0,00	0,00
			di cui fondo pluriennale vincolato	0,00	0,00	0,00
			previsione di cassa	0,00	0,00	0,00
	Titolo 3 Spese per incremento attività finanziarie	0,00	previsione di competenza	0,00	0,00	0,00
			di cui già impegnate*	0,00	0,00	0,00
			di cui fondo pluriennale vincolato	0,00	0,00	0,00
			previsione di cassa	0,00	0,00	0,00
	Titolo 4 Rimborso Prestiti	0,00	previsione di competenza	0,00	0,00	0,00
			di cui già impegnate*	0,00	0,00	0,00
			di cui fondo pluriennale vincolato	0,00	0,00	0,00
			previsione di cassa	0,00	0,00	0,00
<b>Totale programma 05 Istruzione tecnica superiore</b>		<b>0,00</b>	previsione di competenza	<b>0,00</b>	<b>0,00</b>	<b>0,00</b>
			di cui già impegnate*	<b>0,00</b>	<b>0,00</b>	<b>0,00</b>
			di cui fondo pluriennale vincolato	<b>0,00</b>	<b>0,00</b>	<b>0,00</b>
			previsione di cassa	<b>0,00</b>	<b>0,00</b>	<b>0,00</b>
<b>04 06 Programma</b>	<b>06 Servizi ausiliari all'istruzione</b>					
	Titolo 1 Spese correnti	0,00	previsione di competenza	0,00	0,00	0,00
			di cui già impegnate*	0,00	0,00	0,00
			di cui fondo pluriennale vincolato	0,00	0,00	0,00
			previsione di cassa	0,00	0,00	0,00



## BILANCIO DI PREVISIONE UTILIZZO DI CONTRIBUTI E TRASFERIMENTI DA PARTE DI ORGANISMI COMUNITARI E INTERNAZIONALI(\*\*) SPESE 2023

MISSIONE, PROGRAMMA, TITOLO(***)	DENOMINAZIONE	RESIDUI PRESUNTI AL TERMINE DELL'ESERCIZIO 2022	PREVISIONI DEFINITIVE DELL'ANNO 2022	PREVISIONI		
				PREVISIONI ANNO 2023	PREVISIONI DELL'ANNO 2024	PREVISIONI DELL'ANNO 2025
	Titolo 2 Spese in conto capitale	0,00	previsione di competenza di cui già impegnate* di cui fondo pluriennale vincolato	0,00 0,00 0,00	0,00 0,00 0,00	0,00 0,00 0,00
	Titolo 3 Spese per incremento attività finanziarie	0,00	previsione di competenza di cui già impegnate* di cui fondo pluriennale vincolato	0,00 0,00 0,00	0,00 0,00 0,00	0,00 0,00 0,00
	Titolo 4 Rimborso Prestiti	0,00	previsione di competenza di cui già impegnate* di cui fondo pluriennale vincolato	0,00 0,00 0,00	0,00 0,00 0,00	0,00 0,00 0,00
	<b>Totale programma 06 Servizi ausiliari all'istruzione</b>	<b>0,00</b>	<b>previsione di competenza di cui già impegnate* di cui fondo pluriennale vincolato previsione di cassa</b>	<b>0,00 0,00 0,00 0,00</b>	<b>0,00 0,00 0,00 0,00</b>	<b>0,00 0,00 0,00 0,00</b>
<b>04 07 Programma</b>	<b>07 Diritto allo studio</b>					
	Titolo 1 Spese correnti	0,00	previsione di competenza di cui già impegnate* di cui fondo pluriennale vincolato	0,00 0,00 0,00	0,00 0,00 0,00	0,00 0,00 0,00
	Titolo 2 Spese in conto capitale	0,00	previsione di competenza di cui già impegnate* di cui fondo pluriennale vincolato	0,00 0,00 0,00	0,00 0,00 0,00	0,00 0,00 0,00
	Titolo 3 Spese per incremento attività finanziarie	0,00	previsione di competenza di cui già impegnate* di cui fondo pluriennale vincolato	0,00 0,00 0,00	0,00 0,00 0,00	0,00 0,00 0,00
	Titolo 4 Rimborso Prestiti	0,00	previsione di competenza di cui già impegnate* di cui fondo pluriennale vincolato	0,00 0,00 0,00	0,00 0,00 0,00	0,00 0,00 0,00
	<b>Totale programma 07 Diritto allo studio</b>	<b>0,00</b>	<b>previsione di competenza di cui già impegnate* di cui fondo pluriennale vincolato previsione di cassa</b>	<b>0,00 0,00 0,00 0,00</b>	<b>0,00 0,00 0,00 0,00</b>	<b>0,00 0,00 0,00 0,00</b>
<b>TOTALE MISSIONE 04</b>	<b>Istruzione e diritto allo studio</b>	<b>0,00</b>	<b>previsione di competenza di cui già impegnate* di cui fondo pluriennale vincolato previsione di cassa</b>	<b>0,00 0,00 0,00 0,00</b>	<b>0,00 0,00 0,00 0,00</b>	<b>0,00 0,00 0,00 0,00</b>
<b>MISSIONE</b>	<b>05 Tutela e valorizzazione dei beni e attività culturali</b>					
<b>05 01 Programma</b>	<b>01 Valorizzazione dei beni di interesse storico</b>					
	Titolo 1 Spese correnti	0,00	previsione di competenza di cui già impegnate* di cui fondo pluriennale vincolato	0,00 0,00 0,00	0,00 0,00 0,00	0,00 0,00 0,00
	Titolo 2 Spese in conto capitale	0,00	previsione di competenza di cui già impegnate* di cui fondo pluriennale vincolato	0,00 0,00 0,00	0,00 0,00 0,00	0,00 0,00 0,00
	Titolo 3 Spese per incremento attività finanziarie	0,00	previsione di competenza di cui già impegnate*	0,00 0,00	0,00 0,00	0,00 0,00

## BILANCIO DI PREVISIONE

### UTILIZZO DI CONTRIBUTI E TRASFERIMENTI DA PARTE DI ORGANISMI COMUNITARI E INTERNAZIONALI(\*\*)

### SPESE 2023

MISSIONE, PROGRAMMA, TITOLO(***)	DENOMINAZIONE	RESIDUI PRESUNTI AL TERMINE DELL'ESERCIZIO 2022	PREVISIONI DEFINITIVE DELL'ANNO 2022	PREVISIONI ANNO	PREVISIONI	PREVISIONI
				2023	DELL'ANNO 2024	DELL'ANNO 2025
	Titolo 4 Rimborso Prestiti	0,00	di cui fondo pluriennale vincolato previsione di cassa previsione di competenza di cui già impegnate* di cui fondo pluriennale vincolato previsione di cassa	0,00 0,00 0,00 0,00 0,00 0,00	0,00 0,00 0,00 0,00 0,00 0,00	0,00 0,00 0,00 0,00 0,00 0,00
<b>Totale programma 01 Valorizzazione dei beni di interesse storico</b>		<b>0,00</b>	previsione di competenza di cui già impegnate* di cui fondo pluriennale vincolato previsione di cassa	<b>0,00</b> <b>0,00</b> <b>0,00</b> <b>0,00</b>	<b>0,00</b> <b>0,00</b> <b>0,00</b> <b>0,00</b>	<b>0,00</b> <b>0,00</b> <b>0,00</b> <b>0,00</b>
<b>05 02 Programma</b>	<b>02 Attività culturali e interventi diversi nel settore culturale</b>					
	Titolo 1 Spese correnti	0,00	previsione di competenza di cui già impegnate* di cui fondo pluriennale vincolato previsione di cassa	0,00 0,00 0,00 0,00	0,00 0,00 0,00 0,00	0,00 0,00 0,00 0,00
	Titolo 2 Spese in conto capitale	0,00	previsione di competenza di cui già impegnate* di cui fondo pluriennale vincolato previsione di cassa	0,00 0,00 0,00 0,00	0,00 0,00 0,00 0,00	0,00 0,00 0,00 0,00
	Titolo 3 Spese per incremento attività finanziarie	0,00	previsione di competenza di cui già impegnate* di cui fondo pluriennale vincolato previsione di cassa	0,00 0,00 0,00 0,00	0,00 0,00 0,00 0,00	0,00 0,00 0,00 0,00
	Titolo 4 Rimborso Prestiti	0,00	previsione di competenza di cui già impegnate* di cui fondo pluriennale vincolato previsione di cassa	0,00 0,00 0,00 0,00	0,00 0,00 0,00 0,00	0,00 0,00 0,00 0,00
<b>Totale programma 02 Attività culturali e interventi diversi nel settore culturale</b>		<b>0,00</b>	previsione di competenza di cui già impegnate* di cui fondo pluriennale vincolato previsione di cassa	<b>0,00</b> <b>0,00</b> <b>0,00</b> <b>0,00</b>	<b>0,00</b> <b>0,00</b> <b>0,00</b> <b>0,00</b>	<b>0,00</b> <b>0,00</b> <b>0,00</b> <b>0,00</b>
<b>TOTALE MISSIONE 05 Tutela e valorizzazione dei beni e attività culturali</b>		<b>0,00</b>	previsione di competenza di cui già impegnate* di cui fondo pluriennale vincolato previsione di cassa	<b>0,00</b> <b>0,00</b> <b>0,00</b> <b>0,00</b>	<b>0,00</b> <b>0,00</b> <b>0,00</b> <b>0,00</b>	<b>0,00</b> <b>0,00</b> <b>0,00</b> <b>0,00</b>
<b>MISSIONE 06 Politiche giovanili, sport e tempo libero</b>						
<b>06 01 Programma</b>	<b>01 Sport e tempo libero</b>					
	Titolo 1 Spese correnti	0,00	previsione di competenza di cui già impegnate* di cui fondo pluriennale vincolato previsione di cassa	0,00 0,00 0,00 0,00	0,00 0,00 0,00 0,00	0,00 0,00 0,00 0,00
	Titolo 2 Spese in conto capitale	0,00	previsione di competenza di cui già impegnate* di cui fondo pluriennale vincolato previsione di cassa	0,00 0,00 0,00 0,00	0,00 0,00 0,00 0,00	0,00 0,00 0,00 0,00
	Titolo 3 Spese per incremento attività finanziarie	0,00	previsione di competenza di cui già impegnate* di cui fondo pluriennale vincolato previsione di cassa	0,00 0,00 0,00 0,00	0,00 0,00 0,00 0,00	0,00 0,00 0,00 0,00
	Titolo 4 Rimborso Prestiti	0,00	previsione di competenza di cui già impegnate* di cui fondo pluriennale vincolato previsione di cassa	0,00 0,00 0,00 0,00	0,00 0,00 0,00 0,00	0,00 0,00 0,00 0,00

## BILANCIO DI PREVISIONE UTILIZZO DI CONTRIBUTI E TRASFERIMENTI DA PARTE DI ORGANISMI COMUNITARI E INTERNAZIONALI(\*\*) SPESE 2023

MISSIONE, PROGRAMMA, TITOLO(***)	DENOMINAZIONE	RESIDUI PRESUNTI AL TERMINE DELL'ESERCIZIO 2022	PREVISIONI DEFINITIVE DELL'ANNO 2022	PREVISIONI		
				PREVISIONI ANNO 2023	PREVISIONI DELL'ANNO 2024	PREVISIONI DELL'ANNO 2025
<b>Totale programma 01 Sport e tempo libero</b>		<b>0,00</b>	previsione di competenza di cui già impegnate* di cui fondo pluriennale vincolato previsione di cassa	<b>0,00</b> <b>0,00</b> <b>0,00</b> <b>0,00</b>	<b>0,00</b> <b>0,00</b> <b>0,00</b> <b>0,00</b>	<b>0,00</b> <b>0,00</b> <b>0,00</b> <b>0,00</b>
<b>06 02 Programma</b>	<b>02 Giovani</b>					
	Titolo 1 Spese correnti	0,00	previsione di competenza di cui già impegnate* di cui fondo pluriennale vincolato previsione di cassa	0,00 0,00 0,00 0,00	0,00 0,00 0,00 0,00	0,00 0,00 0,00 0,00
	Titolo 2 Spese in conto capitale	0,00	previsione di competenza di cui già impegnate* di cui fondo pluriennale vincolato previsione di cassa	0,00 0,00 0,00 0,00	0,00 0,00 0,00 0,00	0,00 0,00 0,00 0,00
	Titolo 3 Spese per incremento attività finanziarie	0,00	previsione di competenza di cui già impegnate* di cui fondo pluriennale vincolato previsione di cassa	0,00 0,00 0,00 0,00	0,00 0,00 0,00 0,00	0,00 0,00 0,00 0,00
	Titolo 4 Rimborso Prestiti	0,00	previsione di competenza di cui già impegnate* di cui fondo pluriennale vincolato previsione di cassa	0,00 0,00 0,00 0,00	0,00 0,00 0,00 0,00	0,00 0,00 0,00 0,00
<b>Totale programma 02 Giovani</b>		<b>0,00</b>	previsione di competenza di cui già impegnate* di cui fondo pluriennale vincolato previsione di cassa	<b>0,00</b> <b>0,00</b> <b>0,00</b> <b>0,00</b>	<b>0,00</b> <b>0,00</b> <b>0,00</b> <b>0,00</b>	<b>0,00</b> <b>0,00</b> <b>0,00</b> <b>0,00</b>
<b>TOTALE MISSIONE 06 Politiche giovanili, sport e tempo libero</b>		<b>0,00</b>	previsione di competenza di cui già impegnate* di cui fondo pluriennale vincolato previsione di cassa	<b>0,00</b> <b>0,00</b> <b>0,00</b> <b>0,00</b>	<b>0,00</b> <b>0,00</b> <b>0,00</b> <b>0,00</b>	<b>0,00</b> <b>0,00</b> <b>0,00</b> <b>0,00</b>
<b>MISSIONE 07 Turismo</b>						
<b>07 01 Programma</b>	<b>01 Sviluppo e la valorizzazione del turismo</b>					
	Titolo 1 Spese correnti	0,00	previsione di competenza di cui già impegnate* di cui fondo pluriennale vincolato previsione di cassa	0,00 0,00 0,00 0,00	0,00 0,00 0,00 0,00	0,00 0,00 0,00 0,00
	Titolo 2 Spese in conto capitale	0,00	previsione di competenza di cui già impegnate* di cui fondo pluriennale vincolato previsione di cassa	0,00 0,00 0,00 0,00	0,00 0,00 0,00 0,00	0,00 0,00 0,00 0,00
	Titolo 3 Spese per incremento attività finanziarie	0,00	previsione di competenza di cui già impegnate* di cui fondo pluriennale vincolato previsione di cassa	0,00 0,00 0,00 0,00	0,00 0,00 0,00 0,00	0,00 0,00 0,00 0,00
	Titolo 4 Rimborso Prestiti	0,00	previsione di competenza di cui già impegnate* di cui fondo pluriennale vincolato previsione di cassa	0,00 0,00 0,00 0,00	0,00 0,00 0,00 0,00	0,00 0,00 0,00 0,00
<b>Totale programma 01 Sviluppo e la valorizzazione del turismo</b>		<b>0,00</b>	previsione di competenza di cui già impegnate* di cui fondo pluriennale vincolato previsione di cassa	<b>0,00</b> <b>0,00</b> <b>0,00</b> <b>0,00</b>	<b>0,00</b> <b>0,00</b> <b>0,00</b> <b>0,00</b>	<b>0,00</b> <b>0,00</b> <b>0,00</b> <b>0,00</b>
<b>TOTALE MISSIONE 07 Turismo</b>		<b>0,00</b>	previsione di competenza di cui già impegnate*	<b>0,00</b> <b>0,00</b>	<b>0,00</b> <b>0,00</b>	<b>0,00</b> <b>0,00</b>

## BILANCIO DI PREVISIONE UTILIZZO DI CONTRIBUTI E TRASFERIMENTI DA PARTE DI ORGANISMI COMUNITARI E INTERNAZIONALI(\*\*) SPESE 2023

MISSIONE, PROGRAMMA, TITOLO(***)	DENOMINAZIONE	RESIDUI PRESUNTI AL TERMINE DELL'ESERCIZIO 2022	PREVISIONI DEFINITIVE DELL'ANNO 2022	PREVISIONI ANNO 2023			PREVISIONI ANNO 2023	PREVISIONI DELL'ANNO 2024	PREVISIONI DELL'ANNO 2025
				PREVISIONI ANNO 2023	PREVISIONI ANNO 2023	PREVISIONI ANNO 2023	PREVISIONI ANNO 2023	PREVISIONI ANNO 2023	PREVISIONI ANNO 2023
				di cui fondo pluriennale vincolato	0,00	0,00	0,00	0,00	0,00
				previsione di cassa	0,00	0,00			
<b>MISSIONE</b>	<b>08 Assetto del territorio ed edilizia abitativa</b>								
<b>08 01 Programma</b>	<b>01 Urbanistica e assetto del territorio</b>								
	Titolo 1 Spese correnti	0,00	previsione di competenza	0,00	0,00	0,00	0,00	0,00	0,00
			di cui già impegnate*		0,00	0,00	0,00	0,00	0,00
			di cui fondo pluriennale vincolato	0,00	0,00	0,00	0,00	0,00	0,00
			previsione di cassa	0,00	0,00				
	Titolo 2 Spese in conto capitale	0,00	previsione di competenza	0,00	0,00	0,00	0,00	0,00	0,00
			di cui già impegnate*		0,00	0,00	0,00	0,00	0,00
			di cui fondo pluriennale vincolato	0,00	0,00	0,00	0,00	0,00	0,00
			previsione di cassa	0,00	0,00				
	Titolo 3 Spese per incremento attività finanziarie	0,00	previsione di competenza	0,00	0,00	0,00	0,00	0,00	0,00
			di cui già impegnate*		0,00	0,00	0,00	0,00	0,00
			di cui fondo pluriennale vincolato	0,00	0,00	0,00	0,00	0,00	0,00
			previsione di cassa	0,00	0,00				
	Titolo 4 Rimborso Prestiti	0,00	previsione di competenza	0,00	0,00	0,00	0,00	0,00	0,00
			di cui già impegnate*		0,00	0,00	0,00	0,00	0,00
			di cui fondo pluriennale vincolato	0,00	0,00	0,00	0,00	0,00	0,00
			previsione di cassa	0,00	0,00				
	<b>Totale programma 01 Urbanistica e assetto del territorio</b>	<b>0,00</b>	previsione di competenza	<b>0,00</b>	<b>0,00</b>	<b>0,00</b>	<b>0,00</b>	<b>0,00</b>	<b>0,00</b>
			di cui già impegnate*		<b>0,00</b>	<b>0,00</b>	<b>0,00</b>	<b>0,00</b>	<b>0,00</b>
			di cui fondo pluriennale vincolato	<b>0,00</b>	<b>0,00</b>	<b>0,00</b>	<b>0,00</b>	<b>0,00</b>	<b>0,00</b>
			previsione di cassa	<b>0,00</b>	<b>0,00</b>				
<b>08 02 Programma</b>	<b>02 Edilizia residenziale pubblica e locale e piani di edilizia economico-popolare</b>								
	Titolo 1 Spese correnti	0,00	previsione di competenza	0,00	0,00	0,00	0,00	0,00	0,00
			di cui già impegnate*		0,00	0,00	0,00	0,00	0,00
			di cui fondo pluriennale vincolato	0,00	0,00	0,00	0,00	0,00	0,00
			previsione di cassa	0,00	0,00				
	Titolo 2 Spese in conto capitale	0,00	previsione di competenza	0,00	0,00	0,00	0,00	0,00	0,00
			di cui già impegnate*		0,00	0,00	0,00	0,00	0,00
			di cui fondo pluriennale vincolato	0,00	0,00	0,00	0,00	0,00	0,00
			previsione di cassa	0,00	0,00				
	Titolo 3 Spese per incremento attività finanziarie	0,00	previsione di competenza	0,00	0,00	0,00	0,00	0,00	0,00
			di cui già impegnate*		0,00	0,00	0,00	0,00	0,00
			di cui fondo pluriennale vincolato	0,00	0,00	0,00	0,00	0,00	0,00
			previsione di cassa	0,00	0,00				
	Titolo 4 Rimborso Prestiti	0,00	previsione di competenza	0,00	0,00	0,00	0,00	0,00	0,00
			di cui già impegnate*		0,00	0,00	0,00	0,00	0,00
			di cui fondo pluriennale vincolato	0,00	0,00	0,00	0,00	0,00	0,00
			previsione di cassa	0,00	0,00				
	<b>Totale programma 02 Edilizia residenziale pubblica e locale e piani di edilizia economico-popolare</b>	<b>0,00</b>	previsione di competenza	<b>0,00</b>	<b>0,00</b>	<b>0,00</b>	<b>0,00</b>	<b>0,00</b>	<b>0,00</b>
			di cui già impegnate*		<b>0,00</b>	<b>0,00</b>	<b>0,00</b>	<b>0,00</b>	<b>0,00</b>
			di cui fondo pluriennale vincolato	<b>0,00</b>	<b>0,00</b>	<b>0,00</b>	<b>0,00</b>	<b>0,00</b>	<b>0,00</b>
			previsione di cassa	<b>0,00</b>	<b>0,00</b>				
<b>TOTALE MISSIONE 08</b>	<b>Assetto del territorio ed edilizia abitativa</b>	<b>0,00</b>	previsione di competenza	<b>0,00</b>	<b>0,00</b>	<b>0,00</b>	<b>0,00</b>	<b>0,00</b>	<b>0,00</b>
			di cui già impegnate*		<b>0,00</b>	<b>0,00</b>	<b>0,00</b>	<b>0,00</b>	<b>0,00</b>
			di cui fondo pluriennale vincolato	<b>0,00</b>	<b>0,00</b>	<b>0,00</b>	<b>0,00</b>	<b>0,00</b>	<b>0,00</b>
			previsione di cassa	<b>0,00</b>	<b>0,00</b>				
<b>MISSIONE</b>	<b>09 Sviluppo sostenibile e tutela del territorio e dell'ambiente</b>								
<b>09 01 Programma</b>	<b>01 Difesa del suolo</b>								
	Titolo 1 Spese correnti	0,00	previsione di competenza	0,00	0,00	0,00	0,00	0,00	0,00

**BILANCIO DI PREVISIONE**  
**UTILIZZO DI CONTRIBUTI E TRASFERIMENTI DA PARTE DI ORGANISMI COMUNITARI E INTERNAZIONALI(\*\*)**  
**SPESE 2023**

MISSIONE, PROGRAMMA, TITOLO(***)	DENOMINAZIONE	RESIDUI PRESUNTI AL TERMINE DELL'ESERCIZIO 2022	PREVISIONI DEFINITIVE DELL'ANNO 2022	PREVISIONI ANNO	PREVISIONI	PREVISIONI
				2023	DELL'ANNO 2024	DELL'ANNO 2025
			di cui già impegnate*	0,00	0,00	0,00
			di cui fondo pluriennale vincolato	0,00	0,00	0,00
			previsione di cassa	0,00	0,00	0,00
	Titolo 2 Spese in conto capitale	0,00	previsione di competenza	0,00	0,00	0,00
			di cui già impegnate*	0,00	0,00	0,00
			di cui fondo pluriennale vincolato	0,00	0,00	0,00
			previsione di cassa	0,00	0,00	0,00
	Titolo 3 Spese per incremento attività finanziarie	0,00	previsione di competenza	0,00	0,00	0,00
			di cui già impegnate*	0,00	0,00	0,00
			di cui fondo pluriennale vincolato	0,00	0,00	0,00
			previsione di cassa	0,00	0,00	0,00
	Titolo 4 Rimborso Prestiti	0,00	previsione di competenza	0,00	0,00	0,00
			di cui già impegnate*	0,00	0,00	0,00
			di cui fondo pluriennale vincolato	0,00	0,00	0,00
			previsione di cassa	0,00	0,00	0,00
	<b>Totale programma 01 Difesa del suolo</b>	<b>0,00</b>	previsione di competenza	<b>0,00</b>	<b>0,00</b>	<b>0,00</b>
			di cui già impegnate*	<b>0,00</b>	<b>0,00</b>	<b>0,00</b>
			di cui fondo pluriennale vincolato	<b>0,00</b>	<b>0,00</b>	<b>0,00</b>
			previsione di cassa	<b>0,00</b>	<b>0,00</b>	<b>0,00</b>
<b>09 02 Programma</b>	<b>02 Tutela, valorizzazione e recupero ambientale</b>					
	Titolo 1 Spese correnti	0,00	previsione di competenza	0,00	0,00	0,00
			di cui già impegnate*	0,00	0,00	0,00
			di cui fondo pluriennale vincolato	0,00	0,00	0,00
			previsione di cassa	0,00	0,00	0,00
	Titolo 2 Spese in conto capitale	0,00	previsione di competenza	0,00	0,00	0,00
			di cui già impegnate*	0,00	0,00	0,00
			di cui fondo pluriennale vincolato	0,00	0,00	0,00
			previsione di cassa	0,00	0,00	0,00
	Titolo 3 Spese per incremento attività finanziarie	0,00	previsione di competenza	0,00	0,00	0,00
			di cui già impegnate*	0,00	0,00	0,00
			di cui fondo pluriennale vincolato	0,00	0,00	0,00
			previsione di cassa	0,00	0,00	0,00
	Titolo 4 Rimborso Prestiti	0,00	previsione di competenza	0,00	0,00	0,00
			di cui già impegnate*	0,00	0,00	0,00
			di cui fondo pluriennale vincolato	0,00	0,00	0,00
			previsione di cassa	0,00	0,00	0,00
	<b>Totale programma 02 Tutela, valorizzazione e recupero ambientale</b>	<b>0,00</b>	previsione di competenza	<b>0,00</b>	<b>0,00</b>	<b>0,00</b>
			di cui già impegnate*	<b>0,00</b>	<b>0,00</b>	<b>0,00</b>
			di cui fondo pluriennale vincolato	<b>0,00</b>	<b>0,00</b>	<b>0,00</b>
			previsione di cassa	<b>0,00</b>	<b>0,00</b>	<b>0,00</b>
<b>09 03 Programma</b>	<b>03 Rifiuti</b>					
	Titolo 1 Spese correnti	0,00	previsione di competenza	0,00	0,00	0,00
			di cui già impegnate*	0,00	0,00	0,00
			di cui fondo pluriennale vincolato	0,00	0,00	0,00
			previsione di cassa	0,00	0,00	0,00
	Titolo 2 Spese in conto capitale	0,00	previsione di competenza	0,00	0,00	0,00
			di cui già impegnate*	0,00	0,00	0,00
			di cui fondo pluriennale vincolato	0,00	0,00	0,00
			previsione di cassa	0,00	0,00	0,00
	Titolo 3 Spese per incremento attività finanziarie	0,00	previsione di competenza	0,00	0,00	0,00
			di cui già impegnate*	0,00	0,00	0,00
			di cui fondo pluriennale vincolato	0,00	0,00	0,00
			previsione di cassa	0,00	0,00	0,00

## BILANCIO DI PREVISIONE UTILIZZO DI CONTRIBUTI E TRASFERIMENTI DA PARTE DI ORGANISMI COMUNITARI E INTERNAZIONALI(\*\*) SPESE 2023

MISSIONE, PROGRAMMA, TITOLO(***)	DENOMINAZIONE	RESIDUI PRESUNTI AL TERMINE DELL'ESERCIZIO 2022	PREVISIONI DEFINITIVE DELL'ANNO 2022	PREVISIONI ANNO	PREVISIONI	PREVISIONI
				2023	DELL'ANNO 2024	DELL'ANNO 2025
	Titolo 4 Rimborso Prestiti	0,00	previsione di competenza di cui già impegnate* di cui fondo pluriennale vincolato previsione di cassa	0,00 0,00 0,00 0,00	0,00 0,00 0,00 0,00	0,00 0,00 0,00 0,00
	<b>Totale programma 03 Rifiuti</b>	<b>0,00</b>	<b>previsione di competenza di cui già impegnate* di cui fondo pluriennale vincolato previsione di cassa</b>	<b>0,00 0,00 0,00 0,00</b>	<b>0,00 0,00 0,00 0,00</b>	<b>0,00 0,00 0,00 0,00</b>
<b>09 04 Programma</b>	<b>04 Servizio idrico integrato</b>					
	Titolo 1 Spese correnti	0,00	previsione di competenza di cui già impegnate* di cui fondo pluriennale vincolato previsione di cassa	0,00 0,00 0,00 0,00	0,00 0,00 0,00 0,00	0,00 0,00 0,00 0,00
	Titolo 2 Spese in conto capitale	0,00	previsione di competenza di cui già impegnate* di cui fondo pluriennale vincolato previsione di cassa	0,00 0,00 0,00 0,00	0,00 0,00 0,00 0,00	0,00 0,00 0,00 0,00
	Titolo 3 Spese per incremento attività finanziarie	0,00	previsione di competenza di cui già impegnate* di cui fondo pluriennale vincolato previsione di cassa	0,00 0,00 0,00 0,00	0,00 0,00 0,00 0,00	0,00 0,00 0,00 0,00
	Titolo 4 Rimborso Prestiti	0,00	previsione di competenza di cui già impegnate* di cui fondo pluriennale vincolato previsione di cassa	0,00 0,00 0,00 0,00	0,00 0,00 0,00 0,00	0,00 0,00 0,00 0,00
	<b>Totale programma 04 Servizio idrico integrato</b>	<b>0,00</b>	<b>previsione di competenza di cui già impegnate* di cui fondo pluriennale vincolato previsione di cassa</b>	<b>0,00 0,00 0,00 0,00</b>	<b>0,00 0,00 0,00 0,00</b>	<b>0,00 0,00 0,00 0,00</b>
<b>09 05 Programma</b>	<b>05 Aree protette, parchi naturali, protezione naturalistica e forestazione</b>					
	Titolo 1 Spese correnti	0,00	previsione di competenza di cui già impegnate* di cui fondo pluriennale vincolato previsione di cassa	0,00 0,00 0,00 0,00	0,00 0,00 0,00 0,00	0,00 0,00 0,00 0,00
	Titolo 2 Spese in conto capitale	0,00	previsione di competenza di cui già impegnate* di cui fondo pluriennale vincolato previsione di cassa	0,00 0,00 0,00 0,00	0,00 0,00 0,00 0,00	0,00 0,00 0,00 0,00
	Titolo 3 Spese per incremento attività finanziarie	0,00	previsione di competenza di cui già impegnate* di cui fondo pluriennale vincolato previsione di cassa	0,00 0,00 0,00 0,00	0,00 0,00 0,00 0,00	0,00 0,00 0,00 0,00
	Titolo 4 Rimborso Prestiti	0,00	previsione di competenza di cui già impegnate* di cui fondo pluriennale vincolato previsione di cassa	0,00 0,00 0,00 0,00	0,00 0,00 0,00 0,00	0,00 0,00 0,00 0,00
	<b>Totale programma 05 Aree protette, parchi naturali, protezione naturalistica e forestazione</b>	<b>0,00</b>	<b>previsione di competenza di cui già impegnate* di cui fondo pluriennale vincolato previsione di cassa</b>	<b>0,00 0,00 0,00 0,00</b>	<b>0,00 0,00 0,00 0,00</b>	<b>0,00 0,00 0,00 0,00</b>
<b>09 06 Programma</b>	<b>06 Tutela e valorizzazione delle risorse idriche</b>					
	Titolo 1 Spese correnti	0,00	previsione di competenza	0,00	0,00	0,00

## BILANCIO DI PREVISIONE

### UTILIZZO DI CONTRIBUTI E TRASFERIMENTI DA PARTE DI ORGANISMI COMUNITARI E INTERNAZIONALI(\*\*)

### SPESE 2023

MISSIONE, PROGRAMMA, TITOLO(***)	DENOMINAZIONE	RESIDUI PRESUNTI AL TERMINE DELL'ESERCIZIO 2022	PREVISIONI DEFINITIVE DELL'ANNO 2022	PREVISIONI ANNO	PREVISIONI	PREVISIONI
				2023	DELL'ANNO 2024	DELL'ANNO 2025
			di cui già impegnate*	0,00	0,00	0,00
			di cui fondo pluriennale vincolato	0,00	0,00	0,00
			previsione di cassa	0,00	0,00	0,00
	Titolo 2 Spese in conto capitale	0,00	previsione di competenza	0,00	0,00	0,00
			di cui già impegnate*	0,00	0,00	0,00
			di cui fondo pluriennale vincolato	0,00	0,00	0,00
			previsione di cassa	0,00	0,00	0,00
	Titolo 3 Spese per incremento attività finanziarie	0,00	previsione di competenza	0,00	0,00	0,00
			di cui già impegnate*	0,00	0,00	0,00
			di cui fondo pluriennale vincolato	0,00	0,00	0,00
			previsione di cassa	0,00	0,00	0,00
	Titolo 4 Rimborso Prestiti	0,00	previsione di competenza	0,00	0,00	0,00
			di cui già impegnate*	0,00	0,00	0,00
			di cui fondo pluriennale vincolato	0,00	0,00	0,00
			previsione di cassa	0,00	0,00	0,00
	<b>Totale programma 06 Tutela e valorizzazione delle risorse idriche</b>	<b>0,00</b>	previsione di competenza	<b>0,00</b>	<b>0,00</b>	<b>0,00</b>
			di cui già impegnate*	<b>0,00</b>	<b>0,00</b>	<b>0,00</b>
			di cui fondo pluriennale vincolato	<b>0,00</b>	<b>0,00</b>	<b>0,00</b>
			previsione di cassa	<b>0,00</b>	<b>0,00</b>	<b>0,00</b>
<b>09 07 Programma</b>	<b>07 Sviluppo sostenibile territorio montano piccoli Comuni</b>					
	Titolo 1 Spese correnti	0,00	previsione di competenza	0,00	0,00	0,00
			di cui già impegnate*	0,00	0,00	0,00
			di cui fondo pluriennale vincolato	0,00	0,00	0,00
			previsione di cassa	0,00	0,00	0,00
	Titolo 2 Spese in conto capitale	0,00	previsione di competenza	0,00	0,00	0,00
			di cui già impegnate*	0,00	0,00	0,00
			di cui fondo pluriennale vincolato	0,00	0,00	0,00
			previsione di cassa	0,00	0,00	0,00
	Titolo 3 Spese per incremento attività finanziarie	0,00	previsione di competenza	0,00	0,00	0,00
			di cui già impegnate*	0,00	0,00	0,00
			di cui fondo pluriennale vincolato	0,00	0,00	0,00
			previsione di cassa	0,00	0,00	0,00
	Titolo 4 Rimborso Prestiti	0,00	previsione di competenza	0,00	0,00	0,00
			di cui già impegnate*	0,00	0,00	0,00
			di cui fondo pluriennale vincolato	0,00	0,00	0,00
			previsione di cassa	0,00	0,00	0,00
	<b>Totale programma 07 Sviluppo sostenibile territorio montano piccoli Comuni</b>	<b>0,00</b>	previsione di competenza	<b>0,00</b>	<b>0,00</b>	<b>0,00</b>
			di cui già impegnate*	<b>0,00</b>	<b>0,00</b>	<b>0,00</b>
			di cui fondo pluriennale vincolato	<b>0,00</b>	<b>0,00</b>	<b>0,00</b>
			previsione di cassa	<b>0,00</b>	<b>0,00</b>	<b>0,00</b>
<b>09 08 Programma</b>	<b>08 Qualità dell'aria e riduzione dell'inquinamento</b>					
	Titolo 1 Spese correnti	0,00	previsione di competenza	0,00	0,00	0,00
			di cui già impegnate*	0,00	0,00	0,00
			di cui fondo pluriennale vincolato	0,00	0,00	0,00
			previsione di cassa	0,00	0,00	0,00
	Titolo 2 Spese in conto capitale	0,00	previsione di competenza	0,00	0,00	0,00
			di cui già impegnate*	0,00	0,00	0,00
			di cui fondo pluriennale vincolato	0,00	0,00	0,00
			previsione di cassa	0,00	0,00	0,00
	Titolo 3 Spese per incremento attività finanziarie	0,00	previsione di competenza	0,00	0,00	0,00
			di cui già impegnate*	0,00	0,00	0,00
			di cui fondo pluriennale vincolato	0,00	0,00	0,00
			previsione di cassa	0,00	0,00	0,00

## BILANCIO DI PREVISIONE UTILIZZO DI CONTRIBUTI E TRASFERIMENTI DA PARTE DI ORGANISMI COMUNITARI E INTERNAZIONALI(\*\*) SPESE 2023

MISSIONE, PROGRAMMA, TITOLO(***)	DENOMINAZIONE	RESIDUI PRESUNTI AL TERMINE DELL'ESERCIZIO 2022	PREVISIONI DEFINITIVE DELL'ANNO 2022	PREVISIONI		
				PREVISIONI ANNO 2023	PREVISIONI DELL'ANNO 2024	PREVISIONI DELL'ANNO 2025
	Titolo 4 Rimborso Prestiti	0,00	previsione di competenza di cui già impegnate* di cui fondo pluriennale vincolato previsione di cassa	0,00 0,00 0,00 0,00	0,00 0,00 0,00 0,00	0,00 0,00 0,00 0,00
	<b>Totale programma 08 Qualità dell'aria e riduzione dell'inquinamento</b>	<b>0,00</b>	previsione di competenza di cui già impegnate* di cui fondo pluriennale vincolato previsione di cassa	<b>0,00</b> <b>0,00</b> <b>0,00</b> <b>0,00</b>	<b>0,00</b> <b>0,00</b> <b>0,00</b> <b>0,00</b>	<b>0,00</b> <b>0,00</b> <b>0,00</b> <b>0,00</b>
<b>TOTALE MISSIONE 09</b>	<b>Sviluppo sostenibile e tutela del territorio e dell'ambiente</b>	<b>0,00</b>	previsione di competenza di cui già impegnate* di cui fondo pluriennale vincolato previsione di cassa	<b>0,00</b> <b>0,00</b> <b>0,00</b> <b>0,00</b>	<b>0,00</b> <b>0,00</b> <b>0,00</b> <b>0,00</b>	<b>0,00</b> <b>0,00</b> <b>0,00</b> <b>0,00</b>
<b>MISSIONE</b>	<b>10 Trasporti e diritto alla mobilità</b>					
<b>10 01 Programma</b>	<b>01 Trasporto ferroviario</b>					
	Titolo 1 Spese correnti	0,00	previsione di competenza di cui già impegnate* di cui fondo pluriennale vincolato previsione di cassa	0,00 0,00 0,00 0,00	0,00 0,00 0,00 0,00	0,00 0,00 0,00 0,00
	Titolo 2 Spese in conto capitale	0,00	previsione di competenza di cui già impegnate* di cui fondo pluriennale vincolato previsione di cassa	0,00 0,00 0,00 0,00	0,00 0,00 0,00 0,00	0,00 0,00 0,00 0,00
	Titolo 3 Spese per incremento attività finanziarie	0,00	previsione di competenza di cui già impegnate* di cui fondo pluriennale vincolato previsione di cassa	0,00 0,00 0,00 0,00	0,00 0,00 0,00 0,00	0,00 0,00 0,00 0,00
	Titolo 4 Rimborso Prestiti	0,00	previsione di competenza di cui già impegnate* di cui fondo pluriennale vincolato previsione di cassa	0,00 0,00 0,00 0,00	0,00 0,00 0,00 0,00	0,00 0,00 0,00 0,00
	<b>Totale programma 01 Trasporto ferroviario</b>	<b>0,00</b>	previsione di competenza di cui già impegnate* di cui fondo pluriennale vincolato previsione di cassa	<b>0,00</b> <b>0,00</b> <b>0,00</b> <b>0,00</b>	<b>0,00</b> <b>0,00</b> <b>0,00</b> <b>0,00</b>	<b>0,00</b> <b>0,00</b> <b>0,00</b> <b>0,00</b>
<b>10 02 Programma</b>	<b>02 Trasporto pubblico locale</b>					
	Titolo 1 Spese correnti	0,00	previsione di competenza di cui già impegnate* di cui fondo pluriennale vincolato previsione di cassa	0,00 0,00 0,00 0,00	0,00 0,00 0,00 0,00	0,00 0,00 0,00 0,00
	Titolo 2 Spese in conto capitale	0,00	previsione di competenza di cui già impegnate* di cui fondo pluriennale vincolato previsione di cassa	0,00 0,00 0,00 0,00	0,00 0,00 0,00 0,00	0,00 0,00 0,00 0,00
	Titolo 3 Spese per incremento attività finanziarie	0,00	previsione di competenza di cui già impegnate* di cui fondo pluriennale vincolato previsione di cassa	0,00 0,00 0,00 0,00	0,00 0,00 0,00 0,00	0,00 0,00 0,00 0,00
	Titolo 4 Rimborso Prestiti	0,00	previsione di competenza di cui già impegnate* di cui fondo pluriennale vincolato previsione di cassa	0,00 0,00 0,00 0,00	0,00 0,00 0,00 0,00	0,00 0,00 0,00 0,00
	<b>Totale programma 02 Trasporto pubblico locale</b>	<b>0,00</b>	previsione di competenza di cui già impegnate*	<b>0,00</b> <b>0,00</b>	<b>0,00</b> <b>0,00</b>	<b>0,00</b> <b>0,00</b>



## BILANCIO DI PREVISIONE

### UTILIZZO DI CONTRIBUTI E TRASFERIMENTI DA PARTE DI ORGANISMI COMUNITARI E INTERNAZIONALI(\*\*)

### SPESE 2023

MISSIONE, PROGRAMMA, TITOLO(***)	DENOMINAZIONE	RESIDUI PRESUNTI AL TERMINE DELL'ESERCIZIO 2022	PREVISIONI DEFINITIVE DELL'ANNO 2022	PREVISIONI			
				PREVISIONI ANNO 2023	PREVISIONI DELL'ANNO 2024	PREVISIONI DELL'ANNO 2025	
				di cui fondo pluriennale vincolato			
				previsione di cassa	0,00	0,00	0,00
<b>10 03 Programma</b>	<b>03 Trasporto per vie d'acqua</b>				<b>0,00</b>	<b>0,00</b>	<b>0,00</b>
	Titolo 1 Spese correnti	0,00	previsione di competenza	0,00	0,00	0,00	0,00
			di cui già impegnate*	0,00	0,00	0,00	0,00
			di cui fondo pluriennale vincolato	0,00	0,00	0,00	0,00
			previsione di cassa	0,00	0,00	0,00	0,00
	Titolo 2 Spese in conto capitale	0,00	previsione di competenza	0,00	0,00	0,00	0,00
			di cui già impegnate*	0,00	0,00	0,00	0,00
			di cui fondo pluriennale vincolato	0,00	0,00	0,00	0,00
			previsione di cassa	0,00	0,00	0,00	0,00
	Titolo 3 Spese per incremento attività finanziarie	0,00	previsione di competenza	0,00	0,00	0,00	0,00
			di cui già impegnate*	0,00	0,00	0,00	0,00
			di cui fondo pluriennale vincolato	0,00	0,00	0,00	0,00
			previsione di cassa	0,00	0,00	0,00	0,00
	Titolo 4 Rimborso Prestiti	0,00	previsione di competenza	0,00	0,00	0,00	0,00
			di cui già impegnate*	0,00	0,00	0,00	0,00
			di cui fondo pluriennale vincolato	0,00	0,00	0,00	0,00
			previsione di cassa	0,00	0,00	0,00	0,00
	<b>Totale programma 03 Trasporto per vie d'acqua</b>	<b>0,00</b>	previsione di competenza	<b>0,00</b>	<b>0,00</b>	<b>0,00</b>	<b>0,00</b>
			di cui già impegnate*	<b>0,00</b>	<b>0,00</b>	<b>0,00</b>	<b>0,00</b>
			di cui fondo pluriennale vincolato	<b>0,00</b>	<b>0,00</b>	<b>0,00</b>	<b>0,00</b>
			previsione di cassa	<b>0,00</b>	<b>0,00</b>	<b>0,00</b>	<b>0,00</b>
<b>10 04 Programma</b>	<b>04 Altre modalità di trasporto</b>						
	Titolo 1 Spese correnti	0,00	previsione di competenza	0,00	0,00	0,00	0,00
			di cui già impegnate*	0,00	0,00	0,00	0,00
			di cui fondo pluriennale vincolato	0,00	0,00	0,00	0,00
			previsione di cassa	0,00	0,00	0,00	0,00
	Titolo 2 Spese in conto capitale	0,00	previsione di competenza	0,00	0,00	0,00	0,00
			di cui già impegnate*	0,00	0,00	0,00	0,00
			di cui fondo pluriennale vincolato	0,00	0,00	0,00	0,00
			previsione di cassa	0,00	0,00	0,00	0,00
	Titolo 3 Spese per incremento attività finanziarie	0,00	previsione di competenza	0,00	0,00	0,00	0,00
			di cui già impegnate*	0,00	0,00	0,00	0,00
			di cui fondo pluriennale vincolato	0,00	0,00	0,00	0,00
			previsione di cassa	0,00	0,00	0,00	0,00
	Titolo 4 Rimborso Prestiti	0,00	previsione di competenza	0,00	0,00	0,00	0,00
			di cui già impegnate*	0,00	0,00	0,00	0,00
			di cui fondo pluriennale vincolato	0,00	0,00	0,00	0,00
			previsione di cassa	0,00	0,00	0,00	0,00
	<b>Totale programma 04 Altre modalità di trasporto</b>	<b>0,00</b>	previsione di competenza	<b>0,00</b>	<b>0,00</b>	<b>0,00</b>	<b>0,00</b>
			di cui già impegnate*	<b>0,00</b>	<b>0,00</b>	<b>0,00</b>	<b>0,00</b>
			di cui fondo pluriennale vincolato	<b>0,00</b>	<b>0,00</b>	<b>0,00</b>	<b>0,00</b>
			previsione di cassa	<b>0,00</b>	<b>0,00</b>	<b>0,00</b>	<b>0,00</b>
<b>10 05 Programma</b>	<b>05 Viabilità e infrastrutture stradali</b>						
	Titolo 1 Spese correnti	0,00	previsione di competenza	0,00	0,00	0,00	0,00
			di cui già impegnate*	0,00	0,00	0,00	0,00
			di cui fondo pluriennale vincolato	0,00	0,00	0,00	0,00
			previsione di cassa	0,00	0,00	0,00	0,00
	Titolo 2 Spese in conto capitale	0,00	previsione di competenza	0,00	0,00	0,00	0,00
			di cui già impegnate*	0,00	0,00	0,00	0,00
			di cui fondo pluriennale vincolato	0,00	0,00	0,00	0,00

## BILANCIO DI PREVISIONE

### UTILIZZO DI CONTRIBUTI E TRASFERIMENTI DA PARTE DI ORGANISMI COMUNITARI E INTERNAZIONALI(\*\*)

### SPESE 2023

MISSIONE, PROGRAMMA, TITOLO(***)	DENOMINAZIONE	RESIDUI PRESUNTI AL TERMINE DELL'ESERCIZIO 2022	PREVISIONI DEFINITIVE DELL'ANNO 2022	PREVISIONI		
				PREVISIONI ANNO 2023	PREVISIONI DELL'ANNO 2024	PREVISIONI DELL'ANNO 2025
	Titolo 3 Spese per incremento attività finanziarie	0,00	previsione di cassa previsione di competenza di cui già impegnate*	0,00 0,00 0,00	0,00 0,00 0,00	0,00 0,00 0,00
	Titolo 4 Rimborso Prestiti	0,00	previsione di competenza di cui già impegnate* di cui fondo pluriennale vincolato previsione di cassa	0,00 0,00 0,00 0,00	0,00 0,00 0,00 0,00	0,00 0,00 0,00 0,00
	<b>Totale programma 05 Viabilità e infrastrutture stradali</b>	<b>0,00</b>	previsione di competenza di cui già impegnate* di cui fondo pluriennale vincolato previsione di cassa	<b>0,00</b> <b>0,00</b> <b>0,00</b> <b>0,00</b>	<b>0,00</b> <b>0,00</b> <b>0,00</b> <b>0,00</b>	<b>0,00</b> <b>0,00</b> <b>0,00</b> <b>0,00</b>
<b>TOTALE MISSIONE 10</b>	<b>Trasporti e diritto alla mobilità</b>	<b>0,00</b>	previsione di competenza di cui già impegnate* di cui fondo pluriennale vincolato previsione di cassa	<b>0,00</b> <b>0,00</b> <b>0,00</b> <b>0,00</b>	<b>0,00</b> <b>0,00</b> <b>0,00</b> <b>0,00</b>	<b>0,00</b> <b>0,00</b> <b>0,00</b> <b>0,00</b>
<b>MISSIONE</b>	<b>11 Soccorso civile</b>					
<b>11 01 Programma</b>	<b>01 Sistema di protezione civile</b>					
	Titolo 1 Spese correnti	0,00	previsione di competenza di cui già impegnate* di cui fondo pluriennale vincolato previsione di cassa	0,00 0,00 0,00 0,00	0,00 0,00 0,00 0,00	0,00 0,00 0,00 0,00
	Titolo 2 Spese in conto capitale	0,00	previsione di competenza di cui già impegnate* di cui fondo pluriennale vincolato previsione di cassa	0,00 0,00 0,00 0,00	0,00 0,00 0,00 0,00	0,00 0,00 0,00 0,00
	Titolo 3 Spese per incremento attività finanziarie	0,00	previsione di competenza di cui già impegnate* di cui fondo pluriennale vincolato previsione di cassa	0,00 0,00 0,00 0,00	0,00 0,00 0,00 0,00	0,00 0,00 0,00 0,00
	Titolo 4 Rimborso Prestiti	0,00	previsione di competenza di cui già impegnate* di cui fondo pluriennale vincolato previsione di cassa	0,00 0,00 0,00 0,00	0,00 0,00 0,00 0,00	0,00 0,00 0,00 0,00
	<b>Totale programma 01 Sistema di protezione civile</b>	<b>0,00</b>	previsione di competenza di cui già impegnate* di cui fondo pluriennale vincolato previsione di cassa	<b>0,00</b> <b>0,00</b> <b>0,00</b> <b>0,00</b>	<b>0,00</b> <b>0,00</b> <b>0,00</b> <b>0,00</b>	<b>0,00</b> <b>0,00</b> <b>0,00</b> <b>0,00</b>
<b>11 02 Programma</b>	<b>02 Interventi a seguito di calamità naturali</b>					
	Titolo 1 Spese correnti	0,00	previsione di competenza di cui già impegnate* di cui fondo pluriennale vincolato previsione di cassa	0,00 0,00 0,00 0,00	0,00 0,00 0,00 0,00	0,00 0,00 0,00 0,00
	Titolo 2 Spese in conto capitale	0,00	previsione di competenza di cui già impegnate* di cui fondo pluriennale vincolato previsione di cassa	0,00 0,00 0,00 0,00	0,00 0,00 0,00 0,00	0,00 0,00 0,00 0,00
	Titolo 3 Spese per incremento attività finanziarie	0,00	previsione di competenza di cui già impegnate* di cui fondo pluriennale vincolato previsione di cassa	0,00 0,00 0,00 0,00	0,00 0,00 0,00 0,00	0,00 0,00 0,00 0,00
	Titolo 4 Rimborso Prestiti	0,00	previsione di competenza	0,00	0,00	0,00

# BILANCIO DI PREVISIONE

## UTILIZZO DI CONTRIBUTI E TRASFERIMENTI DA PARTE DI ORGANISMI COMUNITARI E INTERNAZIONALI(\*\*)

### SPESE 2023

MISSIONE, PROGRAMMA, TITOLO(***)	DENOMINAZIONE	RESIDUI PRESUNTI AL TERMINE DELL'ESERCIZIO 2022	PREVISIONI DEFINITIVE DELL'ANNO 2022	PREVISIONI			
				PREVISIONI ANNO 2023	PREVISIONI DELL'ANNO 2024	PREVISIONI DELL'ANNO 2025	
				di cui già impegnate*	0,00	0,00	0,00
				di cui fondo pluriennale vincolato	0,00	0,00	0,00
				previsione di cassa	0,00	0,00	0,00
<b>Totale programma</b>	<b>02 Interventi a seguito di calamità naturali</b>	<b>0,00</b>	<b>0,00</b>	previsione di competenza	<b>0,00</b>	<b>0,00</b>	<b>0,00</b>
				di cui già impegnate*	<b>0,00</b>	<b>0,00</b>	<b>0,00</b>
				di cui fondo pluriennale vincolato	<b>0,00</b>	<b>0,00</b>	<b>0,00</b>
				previsione di cassa	<b>0,00</b>	<b>0,00</b>	<b>0,00</b>
<b>TOTALE MISSIONE 11</b>	<b>Soccorso civile</b>	<b>0,00</b>	<b>0,00</b>	previsione di competenza	<b>0,00</b>	<b>0,00</b>	<b>0,00</b>
				di cui già impegnate*	<b>0,00</b>	<b>0,00</b>	<b>0,00</b>
				di cui fondo pluriennale vincolato	<b>0,00</b>	<b>0,00</b>	<b>0,00</b>
				previsione di cassa	<b>0,00</b>	<b>0,00</b>	<b>0,00</b>
<b>MISSIONE</b>	<b>12 Diritti sociali, politiche sociali e famiglia</b>						
<b>12 01 Programma</b>	<b>01 Interventi per l'infanzia e i minori e per asili nido</b>						
	Titolo 1 Spese correnti	0,00	0,00	previsione di competenza	0,00	0,00	0,00
				di cui già impegnate*	0,00	0,00	0,00
				di cui fondo pluriennale vincolato	0,00	0,00	0,00
				previsione di cassa	0,00	0,00	0,00
	Titolo 2 Spese in conto capitale	0,00	0,00	previsione di competenza	0,00	0,00	0,00
				di cui già impegnate*	0,00	0,00	0,00
				di cui fondo pluriennale vincolato	0,00	0,00	0,00
				previsione di cassa	0,00	0,00	0,00
	Titolo 3 Spese per incremento attività finanziarie	0,00	0,00	previsione di competenza	0,00	0,00	0,00
				di cui già impegnate*	0,00	0,00	0,00
				di cui fondo pluriennale vincolato	0,00	0,00	0,00
				previsione di cassa	0,00	0,00	0,00
	Titolo 4 Rimborso Prestiti	0,00	0,00	previsione di competenza	0,00	0,00	0,00
				di cui già impegnate*	0,00	0,00	0,00
				di cui fondo pluriennale vincolato	0,00	0,00	0,00
				previsione di cassa	0,00	0,00	0,00
<b>Totale programma</b>	<b>01 Interventi per l'infanzia e i minori e per asili nido</b>	<b>0,00</b>	<b>0,00</b>	previsione di competenza	<b>0,00</b>	<b>0,00</b>	<b>0,00</b>
				di cui già impegnate*	<b>0,00</b>	<b>0,00</b>	<b>0,00</b>
				di cui fondo pluriennale vincolato	<b>0,00</b>	<b>0,00</b>	<b>0,00</b>
				previsione di cassa	<b>0,00</b>	<b>0,00</b>	<b>0,00</b>
<b>12 02 Programma</b>	<b>02 Interventi per la disabilità</b>						
	Titolo 1 Spese correnti	0,00	0,00	previsione di competenza	0,00	0,00	0,00
				di cui già impegnate*	0,00	0,00	0,00
				di cui fondo pluriennale vincolato	0,00	0,00	0,00
				previsione di cassa	0,00	0,00	0,00
	Titolo 2 Spese in conto capitale	0,00	0,00	previsione di competenza	0,00	0,00	0,00
				di cui già impegnate*	0,00	0,00	0,00
				di cui fondo pluriennale vincolato	0,00	0,00	0,00
				previsione di cassa	0,00	0,00	0,00
	Titolo 3 Spese per incremento attività finanziarie	0,00	0,00	previsione di competenza	0,00	0,00	0,00
				di cui già impegnate*	0,00	0,00	0,00
				di cui fondo pluriennale vincolato	0,00	0,00	0,00
				previsione di cassa	0,00	0,00	0,00
	Titolo 4 Rimborso Prestiti	0,00	0,00	previsione di competenza	0,00	0,00	0,00
				di cui già impegnate*	0,00	0,00	0,00
				di cui fondo pluriennale vincolato	0,00	0,00	0,00
				previsione di cassa	0,00	0,00	0,00
<b>Totale programma</b>	<b>02 Interventi per la disabilità</b>	<b>0,00</b>	<b>0,00</b>	previsione di competenza	<b>0,00</b>	<b>0,00</b>	<b>0,00</b>
				di cui già impegnate*	<b>0,00</b>	<b>0,00</b>	<b>0,00</b>
				di cui fondo pluriennale vincolato	<b>0,00</b>	<b>0,00</b>	<b>0,00</b>

## BILANCIO DI PREVISIONE

### UTILIZZO DI CONTRIBUTI E TRASFERIMENTI DA PARTE DI ORGANISMI COMUNITARI E INTERNAZIONALI(\*\*)

### SPESE 2023

MISSIONE, PROGRAMMA, TITOLO(***)	DENOMINAZIONE	RESIDUI PRESUNTI AL TERMINE DELL'ESERCIZIO 2022	PREVISIONI DEFINITIVE DELL'ANNO 2022	PREVISIONI		
				PREVISIONI ANNO 2023	PREVISIONI DELL'ANNO 2024	PREVISIONI DELL'ANNO 2025
			previsione di cassa	<b>0,00</b>	<b>0,00</b>	
<b>12 03 Programma</b>	<b>03 Interventi per gli anziani</b>					
	Titolo 1 Spese correnti	0,00	previsione di competenza di cui già impegnate* di cui fondo pluriennale vincolato	0,00 0,00 0,00	0,00 0,00 0,00	0,00 0,00 0,00
	Titolo 2 Spese in conto capitale	0,00	previsione di competenza di cui già impegnate* di cui fondo pluriennale vincolato	0,00 0,00 0,00	0,00 0,00 0,00	0,00 0,00 0,00
	Titolo 3 Spese per incremento attività finanziarie	0,00	previsione di competenza di cui già impegnate* di cui fondo pluriennale vincolato	0,00 0,00 0,00	0,00 0,00 0,00	0,00 0,00 0,00
	Titolo 4 Rimborso Prestiti	0,00	previsione di competenza di cui già impegnate* di cui fondo pluriennale vincolato	0,00 0,00 0,00	0,00 0,00 0,00	0,00 0,00 0,00
	<b>Totale programma 03 Interventi per gli anziani</b>	<b>0,00</b>	previsione di competenza di cui già impegnate* di cui fondo pluriennale vincolato previsione di cassa	<b>0,00</b> <b>0,00</b> <b>0,00</b> <b>0,00</b>	<b>0,00</b> <b>0,00</b> <b>0,00</b> <b>0,00</b>	<b>0,00</b> <b>0,00</b> <b>0,00</b> <b>0,00</b>
<b>12 04 Programma</b>	<b>04 Interventi per i soggetti a rischio di esclusione sociale</b>					
	Titolo 1 Spese correnti	0,00	previsione di competenza di cui già impegnate* di cui fondo pluriennale vincolato	0,00 0,00 0,00	0,00 0,00 0,00	0,00 0,00 0,00
	Titolo 2 Spese in conto capitale	0,00	previsione di competenza di cui già impegnate* di cui fondo pluriennale vincolato	0,00 0,00 0,00	0,00 0,00 0,00	0,00 0,00 0,00
	Titolo 3 Spese per incremento attività finanziarie	0,00	previsione di competenza di cui già impegnate* di cui fondo pluriennale vincolato	0,00 0,00 0,00	0,00 0,00 0,00	0,00 0,00 0,00
	Titolo 4 Rimborso Prestiti	0,00	previsione di competenza di cui già impegnate* di cui fondo pluriennale vincolato	0,00 0,00 0,00	0,00 0,00 0,00	0,00 0,00 0,00
	<b>Totale programma 04 Interventi per i soggetti a rischio di esclusione sociale</b>	<b>0,00</b>	previsione di competenza di cui già impegnate* di cui fondo pluriennale vincolato previsione di cassa	<b>0,00</b> <b>0,00</b> <b>0,00</b> <b>0,00</b>	<b>0,00</b> <b>0,00</b> <b>0,00</b> <b>0,00</b>	<b>0,00</b> <b>0,00</b> <b>0,00</b> <b>0,00</b>
<b>12 05 Programma</b>	<b>05 Interventi per le famiglie</b>					
	Titolo 1 Spese correnti	0,00	previsione di competenza di cui già impegnate* di cui fondo pluriennale vincolato	0,00 0,00 0,00	0,00 0,00 0,00	0,00 0,00 0,00
	Titolo 2 Spese in conto capitale	0,00	previsione di competenza di cui già impegnate* di cui fondo pluriennale vincolato	0,00 0,00 0,00	0,00 0,00 0,00	0,00 0,00 0,00

## BILANCIO DI PREVISIONE UTILIZZO DI CONTRIBUTI E TRASFERIMENTI DA PARTE DI ORGANISMI COMUNITARI E INTERNAZIONALI(\*\*) SPESE 2023

MISSIONE, PROGRAMMA, TITOLO(***)	DENOMINAZIONE	RESIDUI PRESUNTI AL TERMINE DELL'ESERCIZIO 2022	PREVISIONI DEFINITIVE DELL'ANNO 2022	PREVISIONI			
				PREVISIONI ANNO 2023	PREVISIONI DELL'ANNO 2024	PREVISIONI DELL'ANNO 2025	
	Titolo 3 Spese per incremento attività finanziarie	0,00	previsione di competenza di cui già impegnate* di cui fondo pluriennale vincolato	0,00 0,00 0,00	0,00 0,00 0,00	0,00 0,00 0,00	0,00 0,00 0,00
	Titolo 4 Rimborso Prestiti	0,00	previsione di competenza di cui già impegnate* di cui fondo pluriennale vincolato previsione di cassa	0,00 0,00 0,00 0,00	0,00 0,00 0,00 0,00	0,00 0,00 0,00 0,00	0,00 0,00 0,00 0,00
	<b>Totale programma 05 Interventi per le famiglie</b>	<b>0,00</b>	<b>previsione di competenza di cui già impegnate* di cui fondo pluriennale vincolato previsione di cassa</b>	<b>0,00 0,00 0,00 0,00</b>	<b>0,00 0,00 0,00 0,00</b>	<b>0,00 0,00 0,00 0,00</b>	<b>0,00 0,00 0,00 0,00</b>
<b>12 06 Programma</b>	<b>06 Interventi per il diritto alla casa</b>						
	Titolo 1 Spese correnti	0,00	previsione di competenza di cui già impegnate* di cui fondo pluriennale vincolato previsione di cassa	0,00 0,00 0,00 0,00	0,00 0,00 0,00 0,00	0,00 0,00 0,00 0,00	0,00 0,00 0,00 0,00
	Titolo 2 Spese in conto capitale	0,00	previsione di competenza di cui già impegnate* di cui fondo pluriennale vincolato previsione di cassa	0,00 0,00 0,00 0,00	0,00 0,00 0,00 0,00	0,00 0,00 0,00 0,00	0,00 0,00 0,00 0,00
	Titolo 3 Spese per incremento attività finanziarie	0,00	previsione di competenza di cui già impegnate* di cui fondo pluriennale vincolato previsione di cassa	0,00 0,00 0,00 0,00	0,00 0,00 0,00 0,00	0,00 0,00 0,00 0,00	0,00 0,00 0,00 0,00
	Titolo 4 Rimborso Prestiti	0,00	previsione di competenza di cui già impegnate* di cui fondo pluriennale vincolato previsione di cassa	0,00 0,00 0,00 0,00	0,00 0,00 0,00 0,00	0,00 0,00 0,00 0,00	0,00 0,00 0,00 0,00
	<b>Totale programma 06 Interventi per il diritto alla casa</b>	<b>0,00</b>	<b>previsione di competenza di cui già impegnate* di cui fondo pluriennale vincolato previsione di cassa</b>	<b>0,00 0,00 0,00 0,00</b>	<b>0,00 0,00 0,00 0,00</b>	<b>0,00 0,00 0,00 0,00</b>	<b>0,00 0,00 0,00 0,00</b>
<b>12 07 Programma</b>	<b>07 Programmazione e governo della rete dei servizi socio-sanitari e sociali</b>						
	Titolo 1 Spese correnti	0,00	previsione di competenza di cui già impegnate* di cui fondo pluriennale vincolato previsione di cassa	0,00 0,00 0,00 0,00	0,00 0,00 0,00 0,00	0,00 0,00 0,00 0,00	0,00 0,00 0,00 0,00
	Titolo 2 Spese in conto capitale	0,00	previsione di competenza di cui già impegnate* di cui fondo pluriennale vincolato previsione di cassa	0,00 0,00 0,00 0,00	0,00 0,00 0,00 0,00	0,00 0,00 0,00 0,00	0,00 0,00 0,00 0,00
	Titolo 3 Spese per incremento attività finanziarie	0,00	previsione di competenza di cui già impegnate* di cui fondo pluriennale vincolato previsione di cassa	0,00 0,00 0,00 0,00	0,00 0,00 0,00 0,00	0,00 0,00 0,00 0,00	0,00 0,00 0,00 0,00
	Titolo 4 Rimborso Prestiti	0,00	previsione di competenza di cui già impegnate* di cui fondo pluriennale vincolato previsione di cassa	0,00 0,00 0,00 0,00	0,00 0,00 0,00 0,00	0,00 0,00 0,00 0,00	0,00 0,00 0,00 0,00
	<b>Totale programma 07 Programmazione e governo della rete dei servizi socio-sanitari e sociali</b>	<b>0,00</b>	<b>previsione di competenza di cui già impegnate* di cui fondo pluriennale vincolato</b>	<b>0,00 0,00 0,00</b>	<b>0,00 0,00 0,00</b>	<b>0,00 0,00 0,00</b>	<b>0,00 0,00 0,00</b>

## BILANCIO DI PREVISIONE

### UTILIZZO DI CONTRIBUTI E TRASFERIMENTI DA PARTE DI ORGANISMI COMUNITARI E INTERNAZIONALI(\*\*)

### SPESE 2023

MISSIONE, PROGRAMMA, TITOLO(***)	DENOMINAZIONE	RESIDUI PRESUNTI AL TERMINE DELL'ESERCIZIO 2022	PREVISIONI DEFINITIVE DELL'ANNO 2022	PREVISIONI		
				PREVISIONI ANNO 2023	PREVISIONI DELL'ANNO 2024	PREVISIONI DELL'ANNO 2025
			previsione di cassa	<b>0,00</b>	<b>0,00</b>	
<b>12 08 Programma</b>	<b>08 Cooperazione e associazionismo</b>					
	Titolo 1 Spese correnti	0,00	previsione di competenza di cui già impegnate*	0,00	0,00	0,00
			di cui fondo pluriennale vincolato	0,00	0,00	0,00
			previsione di cassa	0,00	0,00	0,00
	Titolo 2 Spese in conto capitale	0,00	previsione di competenza di cui già impegnate*	0,00	0,00	0,00
			di cui fondo pluriennale vincolato	0,00	0,00	0,00
			previsione di cassa	0,00	0,00	0,00
	Titolo 3 Spese per incremento attività finanziarie	0,00	previsione di competenza di cui già impegnate*	0,00	0,00	0,00
			di cui fondo pluriennale vincolato	0,00	0,00	0,00
			previsione di cassa	0,00	0,00	0,00
	Titolo 4 Rimborso Prestiti	0,00	previsione di competenza di cui già impegnate*	0,00	0,00	0,00
			di cui fondo pluriennale vincolato	0,00	0,00	0,00
			previsione di cassa	0,00	0,00	0,00
	<b>Totale programma 08 Cooperazione e associazionismo</b>	<b>0,00</b>	previsione di competenza di cui già impegnate*	<b>0,00</b>	<b>0,00</b>	<b>0,00</b>
			di cui fondo pluriennale vincolato	<b>0,00</b>	<b>0,00</b>	<b>0,00</b>
			previsione di cassa	<b>0,00</b>	<b>0,00</b>	<b>0,00</b>
<b>12 09 Programma</b>	<b>09 Servizio necroscopico e cimiteriale</b>					
	Titolo 1 Spese correnti	0,00	previsione di competenza di cui già impegnate*	0,00	0,00	0,00
			di cui fondo pluriennale vincolato	0,00	0,00	0,00
			previsione di cassa	0,00	0,00	0,00
	Titolo 2 Spese in conto capitale	0,00	previsione di competenza di cui già impegnate*	0,00	0,00	0,00
			di cui fondo pluriennale vincolato	0,00	0,00	0,00
			previsione di cassa	0,00	0,00	0,00
	Titolo 3 Spese per incremento attività finanziarie	0,00	previsione di competenza di cui già impegnate*	0,00	0,00	0,00
			di cui fondo pluriennale vincolato	0,00	0,00	0,00
			previsione di cassa	0,00	0,00	0,00
	Titolo 4 Rimborso Prestiti	0,00	previsione di competenza di cui già impegnate*	0,00	0,00	0,00
			di cui fondo pluriennale vincolato	0,00	0,00	0,00
			previsione di cassa	0,00	0,00	0,00
	<b>Totale programma 09 Servizio necroscopico e cimiteriale</b>	<b>0,00</b>	previsione di competenza di cui già impegnate*	<b>0,00</b>	<b>0,00</b>	<b>0,00</b>
			di cui fondo pluriennale vincolato	<b>0,00</b>	<b>0,00</b>	<b>0,00</b>
			previsione di cassa	<b>0,00</b>	<b>0,00</b>	<b>0,00</b>
<b>TOTALE MISSIONE 12</b>	<b>Diritti sociali, politiche sociali e famiglia</b>	<b>0,00</b>	previsione di competenza di cui già impegnate*	<b>0,00</b>	<b>0,00</b>	<b>0,00</b>
			di cui fondo pluriennale vincolato	<b>0,00</b>	<b>0,00</b>	<b>0,00</b>
			previsione di cassa	<b>0,00</b>	<b>0,00</b>	<b>0,00</b>
<b>MISSIONE</b>	<b>13 Tutela della salute</b>					
<b>13 07 Programma</b>	<b>07 Ulteriori spese in materia sanitaria</b>					
	Titolo 1 Spese correnti	0,00	previsione di competenza di cui già impegnate*	0,00	0,00	0,00
			di cui fondo pluriennale vincolato	0,00	0,00	0,00

## BILANCIO DI PREVISIONE UTILIZZO DI CONTRIBUTI E TRASFERIMENTI DA PARTE DI ORGANISMI COMUNITARI E INTERNAZIONALI(\*\*) SPESE 2023

MISSIONE, PROGRAMMA, TITOLO(***)	DENOMINAZIONE	RESIDUI PRESUNTI AL TERMINE DELL'ESERCIZIO 2022	PREVISIONI DEFINITIVE DELL'ANNO 2022	PREVISIONI		
				PREVISIONI ANNO 2023	PREVISIONI DELL'ANNO 2024	PREVISIONI DELL'ANNO 2025
	Titolo 2 Spese in conto capitale	0,00	previsione di cassa previsione di competenza di cui già impegnate*	0,00 0,00 0,00	0,00 0,00 0,00	0,00 0,00 0,00
	Titolo 3 Spese per incremento attività finanziarie	0,00	previsione di cassa previsione di competenza di cui già impegnate*	0,00 0,00 0,00	0,00 0,00 0,00	0,00 0,00 0,00
	Titolo 4 Rimborso Prestiti	0,00	previsione di cassa previsione di competenza di cui già impegnate*	0,00 0,00 0,00	0,00 0,00 0,00	0,00 0,00 0,00
	<b>Totale programma 07 Ulteriori spese in materia sanitaria</b>	<b>0,00</b>	previsione di competenza di cui già impegnate*	<b>0,00</b> <b>0,00</b>	<b>0,00</b> <b>0,00</b>	<b>0,00</b> <b>0,00</b>
	<b>TOTALE MISSIONE 13 Tutela della salute</b>	<b>0,00</b>	di cui fondo pluriennale vincolato previsione di cassa	<b>0,00</b> <b>0,00</b>	<b>0,00</b> <b>0,00</b>	<b>0,00</b> <b>0,00</b>
	<b>MISSIONE 14 Sviluppo economico e competitività</b>					
<b>14 01 Programma</b>	<b>01 Industria, PMI e Artigianato</b>					
	Titolo 1 Spese correnti	0,00	previsione di competenza di cui già impegnate*	0,00 0,00	0,00 0,00	0,00 0,00
	Titolo 2 Spese in conto capitale	0,00	di cui fondo pluriennale vincolato previsione di cassa previsione di competenza di cui già impegnate*	0,00 0,00 0,00 0,00	0,00 0,00 0,00 0,00	0,00 0,00 0,00 0,00
	Titolo 3 Spese per incremento attività finanziarie	0,00	di cui fondo pluriennale vincolato previsione di cassa previsione di competenza di cui già impegnate*	0,00 0,00 0,00 0,00	0,00 0,00 0,00 0,00	0,00 0,00 0,00 0,00
	Titolo 4 Rimborso Prestiti	0,00	di cui fondo pluriennale vincolato previsione di cassa previsione di competenza di cui già impegnate*	0,00 0,00 0,00 0,00	0,00 0,00 0,00 0,00	0,00 0,00 0,00 0,00
	<b>Totale programma 01 Industria, PMI e Artigianato</b>	<b>0,00</b>	di cui fondo pluriennale vincolato previsione di cassa	<b>0,00</b> <b>0,00</b>	<b>0,00</b> <b>0,00</b>	<b>0,00</b> <b>0,00</b>
<b>14 02 Programma</b>	<b>02 Commercio - reti distributive - tutela dei consumatori</b>					
	Titolo 1 Spese correnti	0,00	previsione di competenza di cui già impegnate*	0,00 0,00	0,00 0,00	0,00 0,00
	Titolo 2 Spese in conto capitale	0,00	di cui fondo pluriennale vincolato previsione di cassa previsione di competenza di cui già impegnate*	0,00 0,00 0,00 0,00	0,00 0,00 0,00 0,00	0,00 0,00 0,00 0,00
	Titolo 3 Spese per incremento attività finanziarie	0,00	di cui fondo pluriennale vincolato previsione di cassa previsione di competenza	0,00 0,00 0,00	0,00 0,00 0,00	0,00 0,00 0,00

## BILANCIO DI PREVISIONE UTILIZZO DI CONTRIBUTI E TRASFERIMENTI DA PARTE DI ORGANISMI COMUNITARI E INTERNAZIONALI(\*\*) SPESE 2023

MISSIONE, PROGRAMMA, TITOLO(***)	DENOMINAZIONE	RESIDUI PRESUNTI AL TERMINE DELL'ESERCIZIO 2022		PREVISIONI DEFINITIVE DELL'ANNO 2022	PREVISIONI		
					PREVISIONI ANNO 2023	PREVISIONI DELL'ANNO 2024	PREVISIONI DELL'ANNO 2025
			di cui già impegnate*		0,00	0,00	0,00
			di cui fondo pluriennale vincolato	0,00	0,00	0,00	0,00
			previsione di cassa	0,00	0,00		
	Titolo 4 Rimborso Prestiti	0,00	previsione di competenza	0,00	0,00	0,00	0,00
			di cui già impegnate*		0,00	0,00	0,00
			di cui fondo pluriennale vincolato	0,00	0,00	0,00	0,00
			previsione di cassa	0,00	0,00		
	<b>Totale programma 02 Commercio - reti distributive - tutela dei consumatori</b>	<b>0,00</b>	previsione di competenza	<b>0,00</b>	<b>0,00</b>	<b>0,00</b>	<b>0,00</b>
			di cui già impegnate*		<b>0,00</b>	<b>0,00</b>	<b>0,00</b>
			di cui fondo pluriennale vincolato	<b>0,00</b>	<b>0,00</b>	<b>0,00</b>	<b>0,00</b>
			previsione di cassa	<b>0,00</b>	<b>0,00</b>		
<b>14 03 Programma</b>	<b>03 Ricerca e innovazione</b>						
	Titolo 1 Spese correnti	0,00	previsione di competenza	0,00	0,00	0,00	0,00
			di cui già impegnate*		0,00	0,00	0,00
			di cui fondo pluriennale vincolato	0,00	0,00	0,00	0,00
			previsione di cassa	0,00	0,00		
	Titolo 2 Spese in conto capitale	0,00	previsione di competenza	0,00	0,00	0,00	0,00
			di cui già impegnate*		0,00	0,00	0,00
			di cui fondo pluriennale vincolato	0,00	0,00	0,00	0,00
			previsione di cassa	0,00	0,00		
	Titolo 3 Spese per incremento attività finanziarie	0,00	previsione di competenza	0,00	0,00	0,00	0,00
			di cui già impegnate*		0,00	0,00	0,00
			di cui fondo pluriennale vincolato	0,00	0,00	0,00	0,00
			previsione di cassa	0,00	0,00		
	Titolo 4 Rimborso Prestiti	0,00	previsione di competenza	0,00	0,00	0,00	0,00
			di cui già impegnate*		0,00	0,00	0,00
			di cui fondo pluriennale vincolato	0,00	0,00	0,00	0,00
			previsione di cassa	0,00	0,00		
	<b>Totale programma 03 Ricerca e innovazione</b>	<b>0,00</b>	previsione di competenza	<b>0,00</b>	<b>0,00</b>	<b>0,00</b>	<b>0,00</b>
			di cui già impegnate*		<b>0,00</b>	<b>0,00</b>	<b>0,00</b>
			di cui fondo pluriennale vincolato	<b>0,00</b>	<b>0,00</b>	<b>0,00</b>	<b>0,00</b>
			previsione di cassa	<b>0,00</b>	<b>0,00</b>		
<b>14 04 Programma</b>	<b>04 Reti e altri servizi di pubblica utilità</b>						
	Titolo 1 Spese correnti	0,00	previsione di competenza	0,00	0,00	0,00	0,00
			di cui già impegnate*		0,00	0,00	0,00
			di cui fondo pluriennale vincolato	0,00	0,00	0,00	0,00
			previsione di cassa	0,00	0,00		
	Titolo 2 Spese in conto capitale	0,00	previsione di competenza	0,00	0,00	0,00	0,00
			di cui già impegnate*		0,00	0,00	0,00
			di cui fondo pluriennale vincolato	0,00	0,00	0,00	0,00
			previsione di cassa	0,00	0,00		
	Titolo 3 Spese per incremento attività finanziarie	0,00	previsione di competenza	0,00	0,00	0,00	0,00
			di cui già impegnate*		0,00	0,00	0,00
			di cui fondo pluriennale vincolato	0,00	0,00	0,00	0,00
			previsione di cassa	0,00	0,00		
	Titolo 4 Rimborso Prestiti	0,00	previsione di competenza	0,00	0,00	0,00	0,00
			di cui già impegnate*		0,00	0,00	0,00
			di cui fondo pluriennale vincolato	0,00	0,00	0,00	0,00
			previsione di cassa	0,00	0,00		
	<b>Totale programma 04 Reti e altri servizi di pubblica utilità</b>	<b>0,00</b>	previsione di competenza	<b>0,00</b>	<b>0,00</b>	<b>0,00</b>	<b>0,00</b>
			di cui già impegnate*		<b>0,00</b>	<b>0,00</b>	<b>0,00</b>
			di cui fondo pluriennale vincolato	<b>0,00</b>	<b>0,00</b>	<b>0,00</b>	<b>0,00</b>
			previsione di cassa	<b>0,00</b>	<b>0,00</b>		



# BILANCIO DI PREVISIONE

## UTILIZZO DI CONTRIBUTI E TRASFERIMENTI DA PARTE DI ORGANISMI COMUNITARI E INTERNAZIONALI(\*\*)

### SPESE 2023

MISSIONE, PROGRAMMA, TITOLO(***)	DENOMINAZIONE	RESIDUI PRESUNTI AL TERMINE DELL'ESERCIZIO 2022	PREVISIONI DEFINITIVE DELL'ANNO 2022	PREVISIONI ANNO	PREVISIONI	PREVISIONI
				2023	DELL'ANNO 2024	DELL'ANNO 2025
<b>TOTALE MISSIONE 14</b>	<b>Sviluppo economico e competitività</b>	<b>0,00</b>	previsione di competenza di cui già impegnate* di cui fondo pluriennale vincolato previsione di cassa	<b>0,00</b> <b>0,00</b> <b>0,00</b> <b>0,00</b>	<b>0,00</b> <b>0,00</b> <b>0,00</b> <b>0,00</b>	<b>0,00</b> <b>0,00</b> <b>0,00</b> <b>0,00</b>
<b>MISSIONE</b>	<b>15 Politiche per il lavoro e la formazione professionale</b>					
<b>15 01 Programma</b>	<b>01 Servizi per lo sviluppo del mercato del lavoro</b>					
	Titolo 1 Spese correnti	0,00	previsione di competenza di cui già impegnate* di cui fondo pluriennale vincolato previsione di cassa	0,00 0,00 0,00 0,00	0,00 0,00 0,00 0,00	0,00 0,00 0,00 0,00
	Titolo 2 Spese in conto capitale	0,00	previsione di competenza di cui già impegnate* di cui fondo pluriennale vincolato previsione di cassa	0,00 0,00 0,00 0,00	0,00 0,00 0,00 0,00	0,00 0,00 0,00 0,00
	Titolo 3 Spese per incremento attività finanziarie	0,00	previsione di competenza di cui già impegnate* di cui fondo pluriennale vincolato previsione di cassa	0,00 0,00 0,00 0,00	0,00 0,00 0,00 0,00	0,00 0,00 0,00 0,00
	Titolo 4 Rimborso Prestiti	0,00	previsione di competenza di cui già impegnate* di cui fondo pluriennale vincolato previsione di cassa	0,00 0,00 0,00 0,00	0,00 0,00 0,00 0,00	0,00 0,00 0,00 0,00
	<b>Totale programma 01 Servizi per lo sviluppo del mercato del lavoro</b>	<b>0,00</b>	previsione di competenza di cui già impegnate* di cui fondo pluriennale vincolato previsione di cassa	<b>0,00</b> <b>0,00</b> <b>0,00</b> <b>0,00</b>	<b>0,00</b> <b>0,00</b> <b>0,00</b> <b>0,00</b>	<b>0,00</b> <b>0,00</b> <b>0,00</b> <b>0,00</b>
<b>15 02 Programma</b>	<b>02 Formazione professionale</b>					
	Titolo 1 Spese correnti	0,00	previsione di competenza di cui già impegnate* di cui fondo pluriennale vincolato previsione di cassa	0,00 0,00 0,00 0,00	0,00 0,00 0,00 0,00	0,00 0,00 0,00 0,00
	Titolo 2 Spese in conto capitale	0,00	previsione di competenza di cui già impegnate* di cui fondo pluriennale vincolato previsione di cassa	0,00 0,00 0,00 0,00	0,00 0,00 0,00 0,00	0,00 0,00 0,00 0,00
	Titolo 3 Spese per incremento attività finanziarie	0,00	previsione di competenza di cui già impegnate* di cui fondo pluriennale vincolato previsione di cassa	0,00 0,00 0,00 0,00	0,00 0,00 0,00 0,00	0,00 0,00 0,00 0,00
	Titolo 4 Rimborso Prestiti	0,00	previsione di competenza di cui già impegnate* di cui fondo pluriennale vincolato previsione di cassa	0,00 0,00 0,00 0,00	0,00 0,00 0,00 0,00	0,00 0,00 0,00 0,00
	<b>Totale programma 02 Formazione professionale</b>	<b>0,00</b>	previsione di competenza di cui già impegnate* di cui fondo pluriennale vincolato previsione di cassa	<b>0,00</b> <b>0,00</b> <b>0,00</b> <b>0,00</b>	<b>0,00</b> <b>0,00</b> <b>0,00</b> <b>0,00</b>	<b>0,00</b> <b>0,00</b> <b>0,00</b> <b>0,00</b>
<b>15 03 Programma</b>	<b>03 Sostegno all'occupazione</b>					
	Titolo 1 Spese correnti	0,00	previsione di competenza di cui già impegnate* di cui fondo pluriennale vincolato previsione di cassa	0,00 0,00 0,00 0,00	0,00 0,00 0,00 0,00	0,00 0,00 0,00 0,00

## BILANCIO DI PREVISIONE

### UTILIZZO DI CONTRIBUTI E TRASFERIMENTI DA PARTE DI ORGANISMI COMUNITARI E INTERNAZIONALI(\*\*)

### SPESE 2023

MISSIONE, PROGRAMMA, TITOLO(***)	DENOMINAZIONE	RESIDUI PRESUNTI AL TERMINE DELL'ESERCIZIO 2022	PREVISIONI DEFINITIVE DELL'ANNO 2022	PREVISIONI ANNO	PREVISIONI	PREVISIONI
				2023	DELL'ANNO 2024	DELL'ANNO 2025
	Titolo 2 Spese in conto capitale	0,00	previsione di competenza di cui già impegnate* di cui fondo pluriennale vincolato	0,00 0,00 0,00	0,00 0,00 0,00	0,00 0,00 0,00
	Titolo 3 Spese per incremento attività finanziarie	0,00	previsione di competenza di cui già impegnate* di cui fondo pluriennale vincolato	0,00 0,00 0,00	0,00 0,00 0,00	0,00 0,00 0,00
	Titolo 4 Rimborso Prestiti	0,00	previsione di competenza di cui già impegnate* di cui fondo pluriennale vincolato	0,00 0,00 0,00	0,00 0,00 0,00	0,00 0,00 0,00
	<b>Totale programma 03 Sostegno all'occupazione</b>	<b>0,00</b>	<b>previsione di competenza di cui già impegnate* di cui fondo pluriennale vincolato previsione di cassa</b>	<b>0,00 0,00 0,00 0,00</b>	<b>0,00 0,00 0,00 0,00</b>	<b>0,00 0,00 0,00 0,00</b>
<b>TOTALE MISSIONE 15</b>	<b>Politiche per il lavoro e la formazione professionale</b>	<b>0,00</b>	<b>previsione di competenza di cui già impegnate* di cui fondo pluriennale vincolato previsione di cassa</b>	<b>0,00 0,00 0,00 0,00</b>	<b>0,00 0,00 0,00 0,00</b>	<b>0,00 0,00 0,00 0,00</b>
<b>MISSIONE</b>	<b>16 Agricoltura, politiche agroalimentari e pesca</b>					
<b>16 01 Programma</b>	<b>01 Sviluppo del settore agricolo e del sistema agroalimentare</b>					
	Titolo 1 Spese correnti	0,00	previsione di competenza di cui già impegnate* di cui fondo pluriennale vincolato	0,00 0,00 0,00	0,00 0,00 0,00	0,00 0,00 0,00
	Titolo 2 Spese in conto capitale	0,00	previsione di competenza di cui già impegnate* di cui fondo pluriennale vincolato	0,00 0,00 0,00	0,00 0,00 0,00	0,00 0,00 0,00
	Titolo 3 Spese per incremento attività finanziarie	0,00	previsione di competenza di cui già impegnate* di cui fondo pluriennale vincolato	0,00 0,00 0,00	0,00 0,00 0,00	0,00 0,00 0,00
	Titolo 4 Rimborso Prestiti	0,00	previsione di competenza di cui già impegnate* di cui fondo pluriennale vincolato	0,00 0,00 0,00	0,00 0,00 0,00	0,00 0,00 0,00
	<b>Totale programma 01 Sviluppo del settore agricolo e del sistema agroalimentare</b>	<b>0,00</b>	<b>previsione di competenza di cui già impegnate* di cui fondo pluriennale vincolato previsione di cassa</b>	<b>0,00 0,00 0,00 0,00</b>	<b>0,00 0,00 0,00 0,00</b>	<b>0,00 0,00 0,00 0,00</b>
<b>16 02 Programma</b>	<b>02 Caccia e pesca</b>					
	Titolo 1 Spese correnti	0,00	previsione di competenza di cui già impegnate* di cui fondo pluriennale vincolato	0,00 0,00 0,00	0,00 0,00 0,00	0,00 0,00 0,00
	Titolo 2 Spese in conto capitale	0,00	previsione di competenza di cui già impegnate* di cui fondo pluriennale vincolato	0,00 0,00 0,00	0,00 0,00 0,00	0,00 0,00 0,00
	Titolo 3 Spese per incremento attività finanziarie	0,00	previsione di competenza di cui già impegnate*	0,00 0,00	0,00 0,00	0,00 0,00

## BILANCIO DI PREVISIONE

### UTILIZZO DI CONTRIBUTI E TRASFERIMENTI DA PARTE DI ORGANISMI COMUNITARI E INTERNAZIONALI(\*\*)

### SPESE 2023

MISSIONE, PROGRAMMA, TITOLO(***)	DENOMINAZIONE	RESIDUI PRESUNTI AL TERMINE DELL'ESERCIZIO 2022	PREVISIONI DEFINITIVE DELL'ANNO 2022	PREVISIONI		
				PREVISIONI ANNO 2023	PREVISIONI DELL'ANNO 2024	PREVISIONI DELL'ANNO 2025
	Titolo 4 Rimborso Prestiti	0,00	0,00	0,00	0,00	0,00
			di cui fondo pluriennale vincolato	0,00	0,00	0,00
			previsione di cassa	0,00	0,00	0,00
			di cui già impegnate*	0,00	0,00	0,00
			di cui fondo pluriennale vincolato	0,00	0,00	0,00
			previsione di cassa	0,00	0,00	0,00
	<b>Totale programma 02 Caccia e pesca</b>	<b>0,00</b>	<b>previsione di competenza</b>	<b>0,00</b>	<b>0,00</b>	<b>0,00</b>
			di cui già impegnate*	<b>0,00</b>	<b>0,00</b>	<b>0,00</b>
			di cui fondo pluriennale vincolato	<b>0,00</b>	<b>0,00</b>	<b>0,00</b>
			previsione di cassa	<b>0,00</b>	<b>0,00</b>	<b>0,00</b>
<b>TOTALE MISSIONE 16</b>	<b>Agricoltura, politiche agroalimentari e pesca</b>	<b>0,00</b>	<b>previsione di competenza</b>	<b>0,00</b>	<b>0,00</b>	<b>0,00</b>
			di cui già impegnate*	<b>0,00</b>	<b>0,00</b>	<b>0,00</b>
			di cui fondo pluriennale vincolato	<b>0,00</b>	<b>0,00</b>	<b>0,00</b>
			previsione di cassa	<b>0,00</b>	<b>0,00</b>	<b>0,00</b>
<b>MISSIONE 17 Energia e diversificazione delle fonti energetiche</b>						
<b>17 01 Programma</b>	<b>01 Fonti energetiche</b>					
	Titolo 1 Spese correnti	0,00	previsione di competenza	0,00	0,00	0,00
			di cui già impegnate*	0,00	0,00	0,00
			di cui fondo pluriennale vincolato	0,00	0,00	0,00
			previsione di cassa	0,00	0,00	0,00
	Titolo 2 Spese in conto capitale	0,00	previsione di competenza	0,00	0,00	0,00
			di cui già impegnate*	0,00	0,00	0,00
			di cui fondo pluriennale vincolato	0,00	0,00	0,00
			previsione di cassa	0,00	0,00	0,00
	Titolo 3 Spese per incremento attività finanziarie	0,00	previsione di competenza	0,00	0,00	0,00
			di cui già impegnate*	0,00	0,00	0,00
			di cui fondo pluriennale vincolato	0,00	0,00	0,00
			previsione di cassa	0,00	0,00	0,00
	Titolo 4 Rimborso Prestiti	0,00	previsione di competenza	0,00	0,00	0,00
			di cui già impegnate*	0,00	0,00	0,00
			di cui fondo pluriennale vincolato	0,00	0,00	0,00
			previsione di cassa	0,00	0,00	0,00
	<b>Totale programma 01 Fonti energetiche</b>	<b>0,00</b>	<b>previsione di competenza</b>	<b>0,00</b>	<b>0,00</b>	<b>0,00</b>
			di cui già impegnate*	<b>0,00</b>	<b>0,00</b>	<b>0,00</b>
			di cui fondo pluriennale vincolato	<b>0,00</b>	<b>0,00</b>	<b>0,00</b>
			previsione di cassa	<b>0,00</b>	<b>0,00</b>	<b>0,00</b>
<b>TOTALE MISSIONE 17</b>	<b>Energia e diversificazione delle fonti energetiche</b>	<b>0,00</b>	<b>previsione di competenza</b>	<b>0,00</b>	<b>0,00</b>	<b>0,00</b>
			di cui già impegnate*	<b>0,00</b>	<b>0,00</b>	<b>0,00</b>
			di cui fondo pluriennale vincolato	<b>0,00</b>	<b>0,00</b>	<b>0,00</b>
			previsione di cassa	<b>0,00</b>	<b>0,00</b>	<b>0,00</b>
<b>MISSIONE 18 Relazioni con le altre autonomie territoriali e locali</b>						
<b>18 01 Programma</b>	<b>01 Relazioni finanziarie con le altre autonomie territoriali</b>					
	Titolo 1 Spese correnti	0,00	previsione di competenza	0,00	0,00	0,00
			di cui già impegnate*	0,00	0,00	0,00
			di cui fondo pluriennale vincolato	0,00	0,00	0,00
			previsione di cassa	0,00	0,00	0,00
	Titolo 2 Spese in conto capitale	0,00	previsione di competenza	0,00	0,00	0,00
			di cui già impegnate*	0,00	0,00	0,00
			di cui fondo pluriennale vincolato	0,00	0,00	0,00
			previsione di cassa	0,00	0,00	0,00
	Titolo 3 Spese per incremento attività finanziarie	0,00	previsione di competenza	0,00	0,00	0,00
			di cui già impegnate*	0,00	0,00	0,00
			di cui fondo pluriennale vincolato	0,00	0,00	0,00

## BILANCIO DI PREVISIONE

### UTILIZZO DI CONTRIBUTI E TRASFERIMENTI DA PARTE DI ORGANISMI COMUNITARI E INTERNAZIONALI(\*\*)

### SPESE 2023

MISSIONE, PROGRAMMA, TITOLO(***)	DENOMINAZIONE	RESIDUI PRESUNTI AL TERMINE DELL'ESERCIZIO 2022	PREVISIONI DEFINITIVE DELL'ANNO 2022	PREVISIONI		
				PREVISIONI ANNO 2023	PREVISIONI DELL'ANNO 2024	PREVISIONI DELL'ANNO 2025
	Titolo 4 Rimborso Prestiti	0,00	previsione di cassa previsione di competenza di cui già impegnate* di cui fondo pluriennale vincolato previsione di cassa	0,00 0,00 0,00 0,00 0,00	0,00 0,00 0,00 0,00 0,00	0,00 0,00 0,00 0,00 0,00
	<b>Totale programma 01 Relazioni finanziarie con le altre autonomie territoriali</b>	<b>0,00</b>	<b>previsione di competenza di cui già impegnate* di cui fondo pluriennale vincolato previsione di cassa</b>	<b>0,00 0,00 0,00 0,00</b>	<b>0,00 0,00 0,00 0,00</b>	<b>0,00 0,00 0,00 0,00</b>
<b>TOTALE MISSIONE 18</b>	<b>Relazioni con le altre autonomie territoriali e locali</b>	<b>0,00</b>	<b>previsione di competenza di cui già impegnate* di cui fondo pluriennale vincolato previsione di cassa</b>	<b>0,00 0,00 0,00 0,00</b>	<b>0,00 0,00 0,00 0,00</b>	<b>0,00 0,00 0,00 0,00</b>
<b>MISSIONE</b>	<b>19 Relazioni internazionali</b>					
<b>19 01 Programma</b>	<b>01 Relazioni internazionali e Cooperazione allo sviluppo</b>					
	Titolo 1 Spese correnti	0,00	previsione di competenza di cui già impegnate* di cui fondo pluriennale vincolato previsione di cassa	0,00 0,00 0,00 0,00	0,00 0,00 0,00 0,00	0,00 0,00 0,00 0,00
	Titolo 2 Spese in conto capitale	0,00	previsione di competenza di cui già impegnate* di cui fondo pluriennale vincolato previsione di cassa	0,00 0,00 0,00 0,00	0,00 0,00 0,00 0,00	0,00 0,00 0,00 0,00
	Titolo 3 Spese per incremento attività finanziarie	0,00	previsione di competenza di cui già impegnate* di cui fondo pluriennale vincolato previsione di cassa	0,00 0,00 0,00 0,00	0,00 0,00 0,00 0,00	0,00 0,00 0,00 0,00
	Titolo 4 Rimborso Prestiti	0,00	previsione di competenza di cui già impegnate* di cui fondo pluriennale vincolato previsione di cassa	0,00 0,00 0,00 0,00	0,00 0,00 0,00 0,00	0,00 0,00 0,00 0,00
	<b>Totale programma 01 Relazioni internazionali e Cooperazione allo sviluppo</b>	<b>0,00</b>	<b>previsione di competenza di cui già impegnate* di cui fondo pluriennale vincolato previsione di cassa</b>	<b>0,00 0,00 0,00 0,00</b>	<b>0,00 0,00 0,00 0,00</b>	<b>0,00 0,00 0,00 0,00</b>
<b>TOTALE MISSIONE 19</b>	<b>Relazioni internazionali</b>	<b>0,00</b>	<b>previsione di competenza di cui già impegnate* di cui fondo pluriennale vincolato previsione di cassa</b>	<b>0,00 0,00 0,00 0,00</b>	<b>0,00 0,00 0,00 0,00</b>	<b>0,00 0,00 0,00 0,00</b>
<b>MISSIONE</b>	<b>20 Fondi e accantonamenti</b>					
<b>20 01 Programma</b>	<b>01 Fondo di riserva</b>					
	Titolo 1 Spese correnti	0,00	previsione di competenza di cui già impegnate* di cui fondo pluriennale vincolato previsione di cassa	0,00 0,00 0,00 0,00	0,00 0,00 0,00 0,00	0,00 0,00 0,00 0,00
	Titolo 2 Spese in conto capitale	0,00	previsione di competenza di cui già impegnate* di cui fondo pluriennale vincolato previsione di cassa	0,00 0,00 0,00 0,00	0,00 0,00 0,00 0,00	0,00 0,00 0,00 0,00
	<b>Totale programma 01 Fondo di riserva</b>	<b>0,00</b>	<b>previsione di competenza di cui già impegnate* di cui fondo pluriennale vincolato previsione di cassa</b>	<b>0,00 0,00 0,00 0,00</b>	<b>0,00 0,00 0,00 0,00</b>	<b>0,00 0,00 0,00 0,00</b>

## BILANCIO DI PREVISIONE UTILIZZO DI CONTRIBUTI E TRASFERIMENTI DA PARTE DI ORGANISMI COMUNITARI E INTERNAZIONALI(\*\*) SPESE 2023

MISSIONE, PROGRAMMA, TITOLO(***)	DENOMINAZIONE	RESIDUI PRESUNTI AL TERMINE DELL'ESERCIZIO 2022	PREVISIONI DEFINITIVE DELL'ANNO 2022	PREVISIONI ANNO	PREVISIONI	PREVISIONI
				2023	DELL'ANNO 2024	DELL'ANNO 2025
<b>20 02 Programma</b>	<b>02 Fondo crediti di dubbia esigibilità</b>					
	Titolo 1 Spese correnti	0,00	previsione di competenza di cui già impegnate* di cui fondo pluriennale vincolato	0,00 0,00 0,00	0,00 0,00 0,00	0,00 0,00 0,00
	Titolo 2 Spese in conto capitale	0,00	previsione di competenza di cui già impegnate* di cui fondo pluriennale vincolato	0,00 0,00 0,00	0,00 0,00 0,00	0,00 0,00 0,00
	<b>Totale programma 02 Fondo crediti di dubbia esigibilità</b>	<b>0,00</b>	previsione di competenza di cui già impegnate* di cui fondo pluriennale vincolato previsione di cassa	<b>0,00</b> <b>0,00</b> <b>0,00</b> <b>0,00</b>	<b>0,00</b> <b>0,00</b> <b>0,00</b> <b>0,00</b>	<b>0,00</b> <b>0,00</b> <b>0,00</b> <b>0,00</b>
<b>20 03 Programma</b>	<b>03 Altri fondi</b>					
	Titolo 1 Spese correnti	0,00	previsione di competenza di cui già impegnate* di cui fondo pluriennale vincolato	0,00 0,00 0,00	0,00 0,00 0,00	0,00 0,00 0,00
	Titolo 2 Spese in conto capitale	0,00	previsione di competenza di cui già impegnate* di cui fondo pluriennale vincolato	0,00 0,00 0,00	0,00 0,00 0,00	0,00 0,00 0,00
	Titolo 4 Rimborso Prestiti	0,00	previsione di competenza di cui già impegnate* di cui fondo pluriennale vincolato	0,00 0,00 0,00	0,00 0,00 0,00	0,00 0,00 0,00
	<b>Totale programma 03 Altri fondi</b>	<b>0,00</b>	previsione di competenza di cui già impegnate* di cui fondo pluriennale vincolato previsione di cassa	<b>0,00</b> <b>0,00</b> <b>0,00</b> <b>0,00</b>	<b>0,00</b> <b>0,00</b> <b>0,00</b> <b>0,00</b>	<b>0,00</b> <b>0,00</b> <b>0,00</b> <b>0,00</b>
<b>TOTALE MISSIONE 20</b>	<b>Fondi e accantonamenti</b>	<b>0,00</b>	previsione di competenza di cui già impegnate* di cui fondo pluriennale vincolato previsione di cassa	<b>0,00</b> <b>0,00</b> <b>0,00</b> <b>0,00</b>	<b>0,00</b> <b>0,00</b> <b>0,00</b> <b>0,00</b>	<b>0,00</b> <b>0,00</b> <b>0,00</b> <b>0,00</b>
<b>MISSIONE</b>	<b>50 Debito pubblico</b>					
<b>50 01 Programma</b>	<b>01 Quota interessi ammortamento mutui e prestiti obbligazionari</b>					
	Titolo 1 Spese correnti	0,00	previsione di competenza di cui già impegnate* di cui fondo pluriennale vincolato	0,00 0,00 0,00	0,00 0,00 0,00	0,00 0,00 0,00
	<b>Totale programma 01 Quota interessi ammortamento mutui e prestiti obbligazionari</b>	<b>0,00</b>	previsione di competenza di cui già impegnate* di cui fondo pluriennale vincolato previsione di cassa	<b>0,00</b> <b>0,00</b> <b>0,00</b> <b>0,00</b>	<b>0,00</b> <b>0,00</b> <b>0,00</b> <b>0,00</b>	<b>0,00</b> <b>0,00</b> <b>0,00</b> <b>0,00</b>
<b>50 02 Programma</b>	<b>02 Quota capitale ammortamento mutui e prestiti obbligazionari</b>					
	Titolo 4 Rimborso Prestiti	0,00	previsione di competenza di cui già impegnate* di cui fondo pluriennale vincolato	0,00 0,00 0,00	0,00 0,00 0,00	0,00 0,00 0,00
	<b>Totale programma 02 Quota capitale ammortamento mutui e prestiti obbligazionari</b>	<b>0,00</b>	previsione di competenza di cui già impegnate*	<b>0,00</b> <b>0,00</b>	<b>0,00</b> <b>0,00</b>	<b>0,00</b> <b>0,00</b>

# BILANCIO DI PREVISIONE

## UTILIZZO DI CONTRIBUTI E TRASFERIMENTI DA PARTE DI ORGANISMI COMUNITARI E INTERNAZIONALI(\*\*)

### SPESE 2023

MISSIONE, PROGRAMMA, TITOLO(***)	DENOMINAZIONE	RESIDUI PRESUNTI AL TERMINE DELL'ESERCIZIO 2022	PREVISIONI DEFINITIVE DELL'ANNO 2022	PREVISIONI			
				PREVISIONI ANNO 2023	PREVISIONI DELL'ANNO 2024	PREVISIONI DELL'ANNO 2025	
			di cui fondo pluriennale vincolato	0,00	0,00	0,00	0,00
			previsione di cassa	0,00	0,00		
<b>TOTALE MISSIONE 50</b>	<b>Debito pubblico</b>	<b>0,00</b>	previsione di competenza	<b>0,00</b>	<b>0,00</b>	<b>0,00</b>	<b>0,00</b>
			di cui già impegnate*	<b>0,00</b>	<b>0,00</b>	<b>0,00</b>	<b>0,00</b>
			di cui fondo pluriennale vincolato	<b>0,00</b>	<b>0,00</b>	<b>0,00</b>	<b>0,00</b>
			previsione di cassa	<b>0,00</b>	<b>0,00</b>		
<b>MISSIONE</b>	<b>60 Anticipazioni finanziarie</b>						
<b>60 01 Programma</b>	<b>01 Restituzione anticipazione di tesoreria</b>						
	Titolo 1 Spese correnti	0,00	previsione di competenza	0,00	0,00	0,00	0,00
			di cui già impegnate*		0,00	0,00	0,00
			di cui fondo pluriennale vincolato	0,00	0,00	0,00	0,00
			previsione di cassa	0,00	0,00		
	Titolo 5 Chiusura Anticipazioni ricevute da istituto tesoriere/cassiere	0,00	previsione di competenza	0,00	0,00	0,00	0,00
			di cui già impegnate*		0,00	0,00	0,00
			di cui fondo pluriennale vincolato	0,00	0,00	0,00	0,00
			previsione di cassa	0,00	0,00		
<b>Totale programma 01</b>	<b>Restituzione anticipazione di tesoreria</b>	<b>0,00</b>	previsione di competenza	<b>0,00</b>	<b>0,00</b>	<b>0,00</b>	<b>0,00</b>
			di cui già impegnate*	<b>0,00</b>	<b>0,00</b>	<b>0,00</b>	<b>0,00</b>
			di cui fondo pluriennale vincolato	<b>0,00</b>	<b>0,00</b>	<b>0,00</b>	<b>0,00</b>
			previsione di cassa	<b>0,00</b>	<b>0,00</b>		
<b>TOTALE MISSIONE 60</b>	<b>Anticipazioni finanziarie</b>	<b>0,00</b>	previsione di competenza	<b>0,00</b>	<b>0,00</b>	<b>0,00</b>	<b>0,00</b>
			di cui già impegnate*	<b>0,00</b>	<b>0,00</b>	<b>0,00</b>	<b>0,00</b>
			di cui fondo pluriennale vincolato	<b>0,00</b>	<b>0,00</b>	<b>0,00</b>	<b>0,00</b>
			previsione di cassa	<b>0,00</b>	<b>0,00</b>		
<b>MISSIONE</b>	<b>99 Servizi per conto terzi</b>						
<b>99 01 Programma</b>	<b>01 Servizi per conto terzi e Partite di giro</b>						
	Titolo 7 Uscite per conto terzi e partite di giro	0,00	previsione di competenza	0,00	0,00	0,00	0,00
			di cui già impegnate*		0,00	0,00	0,00
			di cui fondo pluriennale vincolato	0,00	0,00	0,00	0,00
			previsione di cassa	0,00	0,00		
<b>Totale programma 01</b>	<b>Servizi per conto terzi e Partite di giro</b>	<b>0,00</b>	previsione di competenza	<b>0,00</b>	<b>0,00</b>	<b>0,00</b>	<b>0,00</b>
			di cui già impegnate*	<b>0,00</b>	<b>0,00</b>	<b>0,00</b>	<b>0,00</b>
			di cui fondo pluriennale vincolato	<b>0,00</b>	<b>0,00</b>	<b>0,00</b>	<b>0,00</b>
			previsione di cassa	<b>0,00</b>	<b>0,00</b>		
<b>99 02 Programma</b>	<b>02 Anticipazioni per il finanziamento del SSN</b>						
	Titolo 7 Uscite per conto terzi e partite di giro	0,00	previsione di competenza	0,00	0,00	0,00	0,00
			di cui già impegnate*		0,00	0,00	0,00
			di cui fondo pluriennale vincolato	0,00	0,00	0,00	0,00
			previsione di cassa	0,00	0,00		
<b>Totale programma 02</b>	<b>Anticipazioni per il finanziamento del SSN</b>	<b>0,00</b>	previsione di competenza	<b>0,00</b>	<b>0,00</b>	<b>0,00</b>	<b>0,00</b>
			di cui già impegnate*	<b>0,00</b>	<b>0,00</b>	<b>0,00</b>	<b>0,00</b>
			di cui fondo pluriennale vincolato	<b>0,00</b>	<b>0,00</b>	<b>0,00</b>	<b>0,00</b>
			previsione di cassa	<b>0,00</b>	<b>0,00</b>		
<b>TOTALE MISSIONE 99</b>	<b>Servizi per conto terzi</b>	<b>0,00</b>	previsione di competenza	<b>0,00</b>	<b>0,00</b>	<b>0,00</b>	<b>0,00</b>
			di cui già impegnate*	<b>0,00</b>	<b>0,00</b>	<b>0,00</b>	<b>0,00</b>
			di cui fondo pluriennale vincolato	<b>0,00</b>	<b>0,00</b>	<b>0,00</b>	<b>0,00</b>
			previsione di cassa	<b>0,00</b>	<b>0,00</b>		
<b>TOTALE DELLE MISSIONI</b>		<b>0,00</b>	previsione di competenza	<b>0,00</b>	<b>0,00</b>	<b>0,00</b>	<b>0,00</b>
			di cui già impegnate*	<b>0,00</b>	<b>0,00</b>	<b>0,00</b>	<b>0,00</b>
			di cui fondo pluriennale vincolato	<b>0,00</b>	<b>0,00</b>	<b>0,00</b>	<b>0,00</b>
			previsione di cassa	<b>0,00</b>	<b>0,00</b>		

## BILANCIO DI PREVISIONE

### UTILIZZO DI CONTRIBUTI E TRASFERIMENTI DA PARTE DI ORGANISMI COMUNITARI E INTERNAZIONALI(\*\*)

### SPESE 2023

MISSIONE, PROGRAMMA, TITOLO(***)	DENOMINAZIONE	RESIDUI PRESUNTI AL TERMINE DELL'ESERCIZIO 2022	PREVISIONI DEFINITIVE DELL'ANNO 2022	PREVISIONI		
				PREVISIONI ANNO 2023	PREVISIONI DELL'ANNO 2024	PREVISIONI DELL'ANNO 2025
<b>TOTALE GENERALE DELLE SPESE</b>		<b>0,00</b>	previsione di competenza di cui già impegnate* di cui fondo pluriennale vincolato previsione di cassa	<b>0,00</b> <b>0,00</b> <b>0,00</b> <b>0,00</b>	<b>0,00</b> <b>0,00</b> <b>0,00</b> <b>0,00</b>	<b>0,00</b> <b>0,00</b> <b>0,00</b> <b>0,00</b>

\* Si tratta di somme, alla data di presentazione del bilancio, già impegnate negli esercizi precedenti, nel rispetto del principio contabile generale della competenza potenziata e del principio contabile applicato della contabilità finanziaria.

\*\* Indicare gli anni di riferimento.

\*\*\* Indicare solo le missioni e i programmi finanziati da contributi e trasferimenti dai organismi comunitari e internazionali.

## BILANCIO DI PREVISIONE FUNZIONI DELEGATE DALLE REGIONI(\*\*) SPESE 2023

MISSIONE, PROGRAMMA, TITOLO(***)	DENOMINAZIONE	RESIDUI PRESUNTI AL TERMINE DELL'ESERCIZIO 2022	PREVISIONI DEFINITIVE DELL'ANNO 2022	PREVISIONI ANNO 2023	PREVISIONI DELL'ANNO 2024	PREVISIONI DELL'ANNO 2025
<b>MISSIONE 01 Servizi istituzionali, generali e di gestione</b>						
<b>01 01 Programma</b>	<b>01 Organi istituzionali</b>					
	Titolo 1 Spese correnti	0,00	previsione di competenza di cui già impegnate* di cui fondo pluriennale vincolato	0,00 0,00 0,00	0,00 0,00 0,00	0,00 0,00 0,00
	Titolo 2 Spese in conto capitale	0,00	previsione di competenza di cui già impegnate* di cui fondo pluriennale vincolato	0,00 0,00 0,00	0,00 0,00 0,00	0,00 0,00 0,00
	Titolo 3 Spese per incremento attività finanziarie	0,00	previsione di competenza di cui già impegnate* di cui fondo pluriennale vincolato	0,00 0,00 0,00	0,00 0,00 0,00	0,00 0,00 0,00
	Titolo 4 Rimborso Prestiti	0,00	previsione di competenza di cui già impegnate* di cui fondo pluriennale vincolato	0,00 0,00 0,00	0,00 0,00 0,00	0,00 0,00 0,00
	<b>Totale programma 01 Organi istituzionali</b>	<b>0,00</b>	<b>previsione di competenza di cui già impegnate* di cui fondo pluriennale vincolato previsione di cassa</b>	<b>0,00 0,00 0,00 0,00</b>	<b>0,00 0,00 0,00 0,00</b>	<b>0,00 0,00 0,00 0,00</b>
<b>01 02 Programma</b>	<b>02 Segreteria generale</b>					
	Titolo 1 Spese correnti	0,00	previsione di competenza di cui già impegnate* di cui fondo pluriennale vincolato	0,00 0,00 0,00	0,00 0,00 0,00	0,00 0,00 0,00
	Titolo 2 Spese in conto capitale	0,00	previsione di competenza di cui già impegnate* di cui fondo pluriennale vincolato	0,00 0,00 0,00	0,00 0,00 0,00	0,00 0,00 0,00
	Titolo 3 Spese per incremento attività finanziarie	0,00	previsione di competenza di cui già impegnate* di cui fondo pluriennale vincolato	0,00 0,00 0,00	0,00 0,00 0,00	0,00 0,00 0,00
	Titolo 4 Rimborso Prestiti	0,00	previsione di competenza di cui già impegnate* di cui fondo pluriennale vincolato	0,00 0,00 0,00	0,00 0,00 0,00	0,00 0,00 0,00
	<b>Totale programma 02 Segreteria generale</b>	<b>0,00</b>	<b>previsione di competenza di cui già impegnate* di cui fondo pluriennale vincolato previsione di cassa</b>	<b>0,00 0,00 0,00 0,00</b>	<b>0,00 0,00 0,00 0,00</b>	<b>0,00 0,00 0,00 0,00</b>
<b>01 03 Programma</b>	<b>03 Gestione economica, finanziaria, programmazione, provveditorato</b>					
	Titolo 1 Spese correnti	0,00	previsione di competenza di cui già impegnate* di cui fondo pluriennale vincolato	0,00 0,00 0,00	0,00 0,00 0,00	0,00 0,00 0,00
	Titolo 2 Spese in conto capitale	0,00	previsione di competenza di cui già impegnate* di cui fondo pluriennale vincolato	0,00 0,00 0,00	0,00 0,00 0,00	0,00 0,00 0,00



## BILANCIO DI PREVISIONE FUNZIONI DELEGATE DALLE REGIONI(\*\*) SPESE 2023

MISSIONE, PROGRAMMA, TITOLO(***)	DENOMINAZIONE	RESIDUI PRESUNTI AL TERMINE DELL'ESERCIZIO 2022	PREVISIONI DEFINITIVE DELL'ANNO 2022	PREVISIONI			
				PREVISIONI ANNO 2023	PREVISIONI DELL'ANNO 2024	PREVISIONI DELL'ANNO 2025	
	Titolo 3 Spese per incremento attività finanziarie	0,00	previsione di competenza di cui già impegnate* di cui fondo pluriennale vincolato	0,00 0,00 0,00	0,00 0,00 0,00	0,00 0,00 0,00	0,00 0,00 0,00
	Titolo 4 Rimborso Prestiti	0,00	previsione di competenza di cui già impegnate* di cui fondo pluriennale vincolato	0,00 0,00 0,00	0,00 0,00 0,00	0,00 0,00 0,00	0,00 0,00 0,00
	<b>Totale programma 03 Gestione economica, finanziaria, programmazione, provveditorato</b>	<b>0,00</b>	<b>previsione di competenza di cui già impegnate* di cui fondo pluriennale vincolato previsione di cassa</b>	<b>0,00 0,00 0,00 0,00</b>	<b>0,00 0,00 0,00 0,00</b>	<b>0,00 0,00 0,00 0,00</b>	<b>0,00 0,00 0,00 0,00</b>
<b>01 04 Programma</b>	<b>04 Gestione delle entrate tributarie e servizi fiscali</b>						
	Titolo 1 Spese correnti	0,00	previsione di competenza di cui già impegnate* di cui fondo pluriennale vincolato	0,00 0,00 0,00	0,00 0,00 0,00	0,00 0,00 0,00	0,00 0,00 0,00
	Titolo 2 Spese in conto capitale	0,00	previsione di competenza di cui già impegnate* di cui fondo pluriennale vincolato	0,00 0,00 0,00	0,00 0,00 0,00	0,00 0,00 0,00	0,00 0,00 0,00
	Titolo 3 Spese per incremento attività finanziarie	0,00	previsione di competenza di cui già impegnate* di cui fondo pluriennale vincolato	0,00 0,00 0,00	0,00 0,00 0,00	0,00 0,00 0,00	0,00 0,00 0,00
	Titolo 4 Rimborso Prestiti	0,00	previsione di competenza di cui già impegnate* di cui fondo pluriennale vincolato	0,00 0,00 0,00	0,00 0,00 0,00	0,00 0,00 0,00	0,00 0,00 0,00
	<b>Totale programma 04 Gestione delle entrate tributarie e servizi fiscali</b>	<b>0,00</b>	<b>previsione di competenza di cui già impegnate* di cui fondo pluriennale vincolato previsione di cassa</b>	<b>0,00 0,00 0,00 0,00</b>	<b>0,00 0,00 0,00 0,00</b>	<b>0,00 0,00 0,00 0,00</b>	<b>0,00 0,00 0,00 0,00</b>
<b>01 05 Programma</b>	<b>05 Gestione dei beni demaniali e patrimoniali</b>						
	Titolo 1 Spese correnti	0,00	previsione di competenza di cui già impegnate* di cui fondo pluriennale vincolato	0,00 0,00 0,00	0,00 0,00 0,00	0,00 0,00 0,00	0,00 0,00 0,00
	Titolo 2 Spese in conto capitale	0,00	previsione di competenza di cui già impegnate* di cui fondo pluriennale vincolato	0,00 0,00 0,00	0,00 0,00 0,00	0,00 0,00 0,00	0,00 0,00 0,00
	Titolo 3 Spese per incremento attività finanziarie	0,00	previsione di competenza di cui già impegnate* di cui fondo pluriennale vincolato	0,00 0,00 0,00	0,00 0,00 0,00	0,00 0,00 0,00	0,00 0,00 0,00
	Titolo 4 Rimborso Prestiti	0,00	previsione di competenza di cui già impegnate* di cui fondo pluriennale vincolato	0,00 0,00 0,00	0,00 0,00 0,00	0,00 0,00 0,00	0,00 0,00 0,00
	<b>Totale programma 05 Gestione dei beni demaniali e patrimoniali</b>	<b>0,00</b>	<b>previsione di competenza di cui già impegnate* di cui fondo pluriennale vincolato</b>	<b>0,00 0,00 0,00</b>	<b>0,00 0,00 0,00</b>	<b>0,00 0,00 0,00</b>	<b>0,00 0,00 0,00</b>

## BILANCIO DI PREVISIONE FUNZIONI DELEGATE DALLE REGIONI(\*\*) SPESE 2023

MISSIONE, PROGRAMMA, TITOLO(***)	DENOMINAZIONE	RESIDUI PRESUNTI AL TERMINE DELL'ESERCIZIO 2022	PREVISIONI DEFINITIVE DELL'ANNO 2022	PREVISIONI		
				PREVISIONI ANNO 2023	PREVISIONI DELL'ANNO 2024	PREVISIONI DELL'ANNO 2025
			previsione di cassa	<b>0,00</b>	<b>0,00</b>	
<b>01 06 Programma</b>	<b>06 Ufficio tecnico</b>					
	Titolo 1 Spese correnti	0,00	previsione di competenza di cui già impegnate*	0,00	0,00	0,00
			di cui fondo pluriennale vincolato	0,00	0,00	0,00
			previsione di cassa	0,00	0,00	0,00
	Titolo 2 Spese in conto capitale	0,00	previsione di competenza di cui già impegnate*	0,00	0,00	0,00
			di cui fondo pluriennale vincolato	0,00	0,00	0,00
			previsione di cassa	0,00	0,00	0,00
	Titolo 3 Spese per incremento attività finanziarie	0,00	previsione di competenza di cui già impegnate*	0,00	0,00	0,00
			di cui fondo pluriennale vincolato	0,00	0,00	0,00
			previsione di cassa	0,00	0,00	0,00
	Titolo 4 Rimborso Prestiti	0,00	previsione di competenza di cui già impegnate*	0,00	0,00	0,00
			di cui fondo pluriennale vincolato	0,00	0,00	0,00
			previsione di cassa	0,00	0,00	0,00
	<b>Totale programma 06 Ufficio tecnico</b>	<b>0,00</b>	previsione di competenza di cui già impegnate*	<b>0,00</b>	<b>0,00</b>	<b>0,00</b>
			di cui fondo pluriennale vincolato	<b>0,00</b>	<b>0,00</b>	<b>0,00</b>
			previsione di cassa	<b>0,00</b>	<b>0,00</b>	<b>0,00</b>
<b>01 07 Programma</b>	<b>07 Elezioni e consultazioni popolari - Anagrafe e stato civile</b>					
	Titolo 1 Spese correnti	0,00	previsione di competenza di cui già impegnate*	0,00	0,00	0,00
			di cui fondo pluriennale vincolato	0,00	0,00	0,00
			previsione di cassa	0,00	0,00	0,00
	Titolo 2 Spese in conto capitale	0,00	previsione di competenza di cui già impegnate*	0,00	0,00	0,00
			di cui fondo pluriennale vincolato	0,00	0,00	0,00
			previsione di cassa	0,00	0,00	0,00
	Titolo 3 Spese per incremento attività finanziarie	0,00	previsione di competenza di cui già impegnate*	0,00	0,00	0,00
			di cui fondo pluriennale vincolato	0,00	0,00	0,00
			previsione di cassa	0,00	0,00	0,00
	Titolo 4 Rimborso Prestiti	0,00	previsione di competenza di cui già impegnate*	0,00	0,00	0,00
			di cui fondo pluriennale vincolato	0,00	0,00	0,00
			previsione di cassa	0,00	0,00	0,00
	<b>Totale programma 07 Elezioni e consultazioni popolari - Anagrafe e stato civile</b>	<b>0,00</b>	previsione di competenza di cui già impegnate*	<b>0,00</b>	<b>0,00</b>	<b>0,00</b>
			di cui fondo pluriennale vincolato	<b>0,00</b>	<b>0,00</b>	<b>0,00</b>
			previsione di cassa	<b>0,00</b>	<b>0,00</b>	<b>0,00</b>
<b>01 08 Programma</b>	<b>08 Statistica e sistemi informativi</b>					
	Titolo 1 Spese correnti	0,00	previsione di competenza di cui già impegnate*	0,00	0,00	0,00
			di cui fondo pluriennale vincolato	0,00	0,00	0,00
			previsione di cassa	0,00	0,00	0,00
	Titolo 2 Spese in conto capitale	0,00	previsione di competenza di cui già impegnate*	0,00	0,00	0,00
			di cui fondo pluriennale vincolato	0,00	0,00	0,00
			previsione di cassa	0,00	0,00	0,00

## BILANCIO DI PREVISIONE FUNZIONI DELEGATE DALLE REGIONI(\*\*) SPESE 2023

MISSIONE, PROGRAMMA, TITOLO(***)	DENOMINAZIONE	RESIDUI PRESUNTI AL TERMINE DELL'ESERCIZIO 2022	PREVISIONI DEFINITIVE DELL'ANNO 2022	PREVISIONI		
				PREVISIONI ANNO 2023	PREVISIONI DELL'ANNO 2024	PREVISIONI DELL'ANNO 2025
	Titolo 3 Spese per incremento attività finanziarie	0,00	previsione di competenza di cui già impegnate* di cui fondo pluriennale vincolato	0,00 0,00 0,00	0,00 0,00 0,00	0,00 0,00 0,00
	Titolo 4 Rimborso Prestiti	0,00	previsione di competenza di cui già impegnate* di cui fondo pluriennale vincolato previsione di cassa	0,00 0,00 0,00 0,00	0,00 0,00 0,00 0,00	0,00 0,00 0,00 0,00
	<b>Totale programma 08 Statistica e sistemi informativi</b>	<b>0,00</b>	previsione di competenza di cui già impegnate* di cui fondo pluriennale vincolato previsione di cassa	<b>0,00</b> <b>0,00</b> <b>0,00</b> <b>0,00</b>	<b>0,00</b> <b>0,00</b> <b>0,00</b> <b>0,00</b>	<b>0,00</b> <b>0,00</b> <b>0,00</b> <b>0,00</b>
<b>01 09 Programma</b>	<b>09 Assistenza tecnico-amministrativa agli enti locali</b>					
	Titolo 1 Spese correnti	0,00	previsione di competenza di cui già impegnate* di cui fondo pluriennale vincolato previsione di cassa	0,00 0,00 0,00 0,00	0,00 0,00 0,00 0,00	0,00 0,00 0,00 0,00
	Titolo 2 Spese in conto capitale	0,00	previsione di competenza di cui già impegnate* di cui fondo pluriennale vincolato previsione di cassa	0,00 0,00 0,00 0,00	0,00 0,00 0,00 0,00	0,00 0,00 0,00 0,00
	Titolo 3 Spese per incremento attività finanziarie	0,00	previsione di competenza di cui già impegnate* di cui fondo pluriennale vincolato previsione di cassa	0,00 0,00 0,00 0,00	0,00 0,00 0,00 0,00	0,00 0,00 0,00 0,00
	Titolo 4 Rimborso Prestiti	0,00	previsione di competenza di cui già impegnate* di cui fondo pluriennale vincolato previsione di cassa	0,00 0,00 0,00 0,00	0,00 0,00 0,00 0,00	0,00 0,00 0,00 0,00
	<b>Totale programma 09 Assistenza tecnico-amministrativa agli enti locali</b>	<b>0,00</b>	previsione di competenza di cui già impegnate* di cui fondo pluriennale vincolato previsione di cassa	<b>0,00</b> <b>0,00</b> <b>0,00</b> <b>0,00</b>	<b>0,00</b> <b>0,00</b> <b>0,00</b> <b>0,00</b>	<b>0,00</b> <b>0,00</b> <b>0,00</b> <b>0,00</b>
<b>01 10 Programma</b>	<b>10 Risorse umane</b>					
	Titolo 1 Spese correnti	0,00	previsione di competenza di cui già impegnate* di cui fondo pluriennale vincolato previsione di cassa	0,00 0,00 0,00 0,00	0,00 0,00 0,00 0,00	0,00 0,00 0,00 0,00
	Titolo 2 Spese in conto capitale	0,00	previsione di competenza di cui già impegnate* di cui fondo pluriennale vincolato previsione di cassa	0,00 0,00 0,00 0,00	0,00 0,00 0,00 0,00	0,00 0,00 0,00 0,00
	Titolo 3 Spese per incremento attività finanziarie	0,00	previsione di competenza di cui già impegnate* di cui fondo pluriennale vincolato previsione di cassa	0,00 0,00 0,00 0,00	0,00 0,00 0,00 0,00	0,00 0,00 0,00 0,00
	Titolo 4 Rimborso Prestiti	0,00	previsione di competenza di cui già impegnate* di cui fondo pluriennale vincolato previsione di cassa	0,00 0,00 0,00 0,00	0,00 0,00 0,00 0,00	0,00 0,00 0,00 0,00
	<b>Totale programma 10 Risorse umane</b>	<b>0,00</b>	previsione di competenza di cui già impegnate* di cui fondo pluriennale vincolato	<b>0,00</b> <b>0,00</b> <b>0,00</b>	<b>0,00</b> <b>0,00</b> <b>0,00</b>	<b>0,00</b> <b>0,00</b> <b>0,00</b>

## BILANCIO DI PREVISIONE FUNZIONI DELEGATE DALLE REGIONI(\*\*) SPESE 2023

MISSIONE, PROGRAMMA, TITOLO(***)	DENOMINAZIONE	RESIDUI PRESUNTI AL TERMINE DELL'ESERCIZIO 2022	PREVISIONI DEFINITIVE DELL'ANNO 2022	PREVISIONI		
				PREVISIONI ANNO 2023	PREVISIONI DELL'ANNO 2024	PREVISIONI DELL'ANNO 2025
			previsione di cassa	0,00	0,00	
<b>01 11 Programma</b>	<b>11 Altri servizi generali</b>					
	Titolo 1 Spese correnti	0,00	previsione di competenza di cui già impegnate* di cui fondo pluriennale vincolato	0,00 0,00 0,00	0,00 0,00 0,00	0,00 0,00 0,00
	Titolo 2 Spese in conto capitale	0,00	previsione di competenza di cui già impegnate* di cui fondo pluriennale vincolato	0,00 0,00 0,00	0,00 0,00 0,00	0,00 0,00 0,00
	Titolo 3 Spese per incremento attività finanziarie	0,00	previsione di competenza di cui già impegnate* di cui fondo pluriennale vincolato	0,00 0,00 0,00	0,00 0,00 0,00	0,00 0,00 0,00
	Titolo 4 Rimborso Prestiti	0,00	previsione di competenza di cui già impegnate* di cui fondo pluriennale vincolato	0,00 0,00 0,00	0,00 0,00 0,00	0,00 0,00 0,00
	<b>Totale programma 11 Altri servizi generali</b>	<b>0,00</b>	previsione di competenza di cui già impegnate* di cui fondo pluriennale vincolato previsione di cassa	<b>0,00</b> <b>0,00</b> <b>0,00</b> <b>0,00</b>	<b>0,00</b> <b>0,00</b> <b>0,00</b> <b>0,00</b>	<b>0,00</b> <b>0,00</b> <b>0,00</b> <b>0,00</b>
<b>TOTALE MISSIONE 01</b>	<b>Servizi istituzionali, generali e di gestione</b>	<b>0,00</b>	previsione di competenza di cui già impegnate* di cui fondo pluriennale vincolato previsione di cassa	<b>0,00</b> <b>0,00</b> <b>0,00</b> <b>0,00</b>	<b>0,00</b> <b>0,00</b> <b>0,00</b> <b>0,00</b>	<b>0,00</b> <b>0,00</b> <b>0,00</b> <b>0,00</b>
<b>MISSIONE</b>	<b>02 Giustizia</b>					
<b>02 01 Programma</b>	<b>01 Uffici giudiziari</b>					
	Titolo 1 Spese correnti	0,00	previsione di competenza di cui già impegnate* di cui fondo pluriennale vincolato	0,00 0,00 0,00	0,00 0,00 0,00	0,00 0,00 0,00
	Titolo 2 Spese in conto capitale	0,00	previsione di competenza di cui già impegnate* di cui fondo pluriennale vincolato	0,00 0,00 0,00	0,00 0,00 0,00	0,00 0,00 0,00
	Titolo 3 Spese per incremento attività finanziarie	0,00	previsione di competenza di cui già impegnate* di cui fondo pluriennale vincolato	0,00 0,00 0,00	0,00 0,00 0,00	0,00 0,00 0,00
	Titolo 4 Rimborso Prestiti	0,00	previsione di competenza di cui già impegnate* di cui fondo pluriennale vincolato	0,00 0,00 0,00	0,00 0,00 0,00	0,00 0,00 0,00
	<b>Totale programma 01 Uffici giudiziari</b>	<b>0,00</b>	previsione di competenza di cui già impegnate* di cui fondo pluriennale vincolato previsione di cassa	<b>0,00</b> <b>0,00</b> <b>0,00</b> <b>0,00</b>	<b>0,00</b> <b>0,00</b> <b>0,00</b> <b>0,00</b>	<b>0,00</b> <b>0,00</b> <b>0,00</b> <b>0,00</b>
<b>02 02 Programma</b>	<b>02 Casa circondariale e altri servizi</b>					
	Titolo 1 Spese correnti	0,00	previsione di competenza di cui già impegnate* di cui fondo pluriennale vincolato	0,00 0,00 0,00	0,00 0,00 0,00	0,00 0,00 0,00

## BILANCIO DI PREVISIONE FUNZIONI DELEGATE DALLE REGIONI(\*\*) SPESE 2023

MISSIONE, PROGRAMMA, TITOLO(***)	DENOMINAZIONE	RESIDUI PRESUNTI AL TERMINE DELL'ESERCIZIO 2022	PREVISIONI DEFINITIVE DELL'ANNO 2022	PREVISIONI		
				PREVISIONI ANNO 2023	PREVISIONI DELL'ANNO 2024	PREVISIONI DELL'ANNO 2025
	Titolo 2 Spese in conto capitale	0,00	previsione di cassa previsione di competenza di cui già impegnate*	0,00 0,00 0,00	0,00 0,00 0,00	0,00 0,00 0,00
	Titolo 3 Spese per incremento attività finanziarie	0,00	previsione di cassa previsione di competenza di cui già impegnate*	0,00 0,00 0,00	0,00 0,00 0,00	0,00 0,00 0,00
	Titolo 4 Rimborso Prestiti	0,00	previsione di cassa previsione di competenza di cui già impegnate*	0,00 0,00 0,00	0,00 0,00 0,00	0,00 0,00 0,00
<b>Totale programma 02 Casa circondariale e altri servizi</b>		<b>0,00</b>	previsione di competenza di cui già impegnate*	<b>0,00</b> <b>0,00</b>	<b>0,00</b> <b>0,00</b>	<b>0,00</b> <b>0,00</b>
<b>TOTALE MISSIONE 02 Giustizia</b>		<b>0,00</b>	di cui fondo pluriennale vincolato previsione di cassa	<b>0,00</b> <b>0,00</b>	<b>0,00</b> <b>0,00</b>	<b>0,00</b> <b>0,00</b>
<b>MISSIONE 03 Ordine pubblico e sicurezza</b>						
<b>03 01 Programma</b>	<b>01 Polizia locale e amministrativa</b>					
	Titolo 1 Spese correnti	0,00	previsione di competenza di cui già impegnate*	0,00 0,00	0,00 0,00	0,00 0,00
	Titolo 2 Spese in conto capitale	0,00	di cui fondo pluriennale vincolato previsione di cassa	0,00 0,00	0,00 0,00	0,00 0,00
	Titolo 3 Spese per incremento attività finanziarie	0,00	previsione di competenza di cui già impegnate*	0,00 0,00	0,00 0,00	0,00 0,00
	Titolo 4 Rimborso Prestiti	0,00	di cui fondo pluriennale vincolato previsione di cassa	0,00 0,00	0,00 0,00	0,00 0,00
<b>Totale programma 01 Polizia locale e amministrativa</b>		<b>0,00</b>	previsione di competenza di cui già impegnate*	<b>0,00</b> <b>0,00</b>	<b>0,00</b> <b>0,00</b>	<b>0,00</b> <b>0,00</b>
<b>03 02 Programma</b>						
	<b>02 Sistema integrato di sicurezza urbana</b>					
	Titolo 1 Spese correnti	0,00	previsione di competenza di cui già impegnate*	0,00 0,00	0,00 0,00	0,00 0,00
	Titolo 2 Spese in conto capitale	0,00	di cui fondo pluriennale vincolato previsione di cassa	0,00 0,00	0,00 0,00	0,00 0,00
	Titolo 3 Spese per incremento attività finanziarie	0,00	previsione di competenza di cui già impegnate*	0,00 0,00	0,00 0,00	0,00 0,00

## BILANCIO DI PREVISIONE FUNZIONI DELEGATE DALLE REGIONI(\*\*) SPESE 2023

MISSIONE, PROGRAMMA, TITOLO(***)	DENOMINAZIONE	RESIDUI PRESUNTI AL TERMINE DELL'ESERCIZIO 2022		PREVISIONI DEFINITIVE DELL'ANNO 2022	PREVISIONI ANNO 2023	PREVISIONI DELL'ANNO 2024	PREVISIONI DELL'ANNO 2025
			di cui già impegnate*		0,00	0,00	0,00
			di cui fondo pluriennale vincolato	0,00	0,00	0,00	0,00
			previsione di cassa	0,00	0,00	0,00	0,00
	Titolo 4 Rimborso Prestiti	0,00	previsione di competenza	0,00	0,00	0,00	0,00
			di cui già impegnate*		0,00	0,00	0,00
			di cui fondo pluriennale vincolato	0,00	0,00	0,00	0,00
			previsione di cassa	0,00	0,00	0,00	0,00
	<b>Totale programma 02 Sistema integrato di sicurezza urbana</b>	<b>0,00</b>	previsione di competenza	<b>0,00</b>	<b>0,00</b>	<b>0,00</b>	<b>0,00</b>
			di cui già impegnate*		<b>0,00</b>	<b>0,00</b>	<b>0,00</b>
			di cui fondo pluriennale vincolato	<b>0,00</b>	<b>0,00</b>	<b>0,00</b>	<b>0,00</b>
			previsione di cassa	<b>0,00</b>	<b>0,00</b>	<b>0,00</b>	<b>0,00</b>
<b>TOTALE MISSIONE 03</b>	<b>Ordine pubblico e sicurezza</b>	<b>0,00</b>	previsione di competenza	<b>0,00</b>	<b>0,00</b>	<b>0,00</b>	<b>0,00</b>
			di cui già impegnate*		<b>0,00</b>	<b>0,00</b>	<b>0,00</b>
			di cui fondo pluriennale vincolato	<b>0,00</b>	<b>0,00</b>	<b>0,00</b>	<b>0,00</b>
			previsione di cassa	<b>0,00</b>	<b>0,00</b>	<b>0,00</b>	<b>0,00</b>
<b>MISSIONE</b>	<b>04 Istruzione e diritto allo studio</b>						
<b>04 01 Programma</b>	<b>01 Istruzione prescolastica</b>						
	Titolo 1 Spese correnti	0,00	previsione di competenza	0,00	0,00	0,00	0,00
			di cui già impegnate*		0,00	0,00	0,00
			di cui fondo pluriennale vincolato	0,00	0,00	0,00	0,00
			previsione di cassa	0,00	0,00	0,00	0,00
	Titolo 2 Spese in conto capitale	0,00	previsione di competenza	0,00	0,00	0,00	0,00
			di cui già impegnate*		0,00	0,00	0,00
			di cui fondo pluriennale vincolato	0,00	0,00	0,00	0,00
			previsione di cassa	0,00	0,00	0,00	0,00
	Titolo 3 Spese per incremento attività finanziarie	0,00	previsione di competenza	0,00	0,00	0,00	0,00
			di cui già impegnate*		0,00	0,00	0,00
			di cui fondo pluriennale vincolato	0,00	0,00	0,00	0,00
			previsione di cassa	0,00	0,00	0,00	0,00
	Titolo 4 Rimborso Prestiti	0,00	previsione di competenza	0,00	0,00	0,00	0,00
			di cui già impegnate*		0,00	0,00	0,00
			di cui fondo pluriennale vincolato	0,00	0,00	0,00	0,00
			previsione di cassa	0,00	0,00	0,00	0,00
	<b>Totale programma 01 Istruzione prescolastica</b>	<b>0,00</b>	previsione di competenza	<b>0,00</b>	<b>0,00</b>	<b>0,00</b>	<b>0,00</b>
			di cui già impegnate*		<b>0,00</b>	<b>0,00</b>	<b>0,00</b>
			di cui fondo pluriennale vincolato	<b>0,00</b>	<b>0,00</b>	<b>0,00</b>	<b>0,00</b>
			previsione di cassa	<b>0,00</b>	<b>0,00</b>	<b>0,00</b>	<b>0,00</b>
<b>04 02 Programma</b>	<b>02 Altri ordini di istruzione</b>						
	Titolo 1 Spese correnti	0,00	previsione di competenza	0,00	0,00	0,00	0,00
			di cui già impegnate*		0,00	0,00	0,00
			di cui fondo pluriennale vincolato	0,00	0,00	0,00	0,00
			previsione di cassa	0,00	0,00	0,00	0,00
	Titolo 2 Spese in conto capitale	0,00	previsione di competenza	0,00	0,00	0,00	0,00
			di cui già impegnate*		0,00	0,00	0,00
			di cui fondo pluriennale vincolato	0,00	0,00	0,00	0,00
			previsione di cassa	0,00	0,00	0,00	0,00
	Titolo 3 Spese per incremento attività finanziarie	0,00	previsione di competenza	0,00	0,00	0,00	0,00
			di cui già impegnate*		0,00	0,00	0,00
			di cui fondo pluriennale vincolato	0,00	0,00	0,00	0,00
			previsione di cassa	0,00	0,00	0,00	0,00
	Titolo 4 Rimborso Prestiti	0,00	previsione di competenza	0,00	0,00	0,00	0,00
			di cui già impegnate*		0,00	0,00	0,00
			di cui fondo pluriennale vincolato	0,00	0,00	0,00	0,00

## BILANCIO DI PREVISIONE FUNZIONI DELEGATE DALLE REGIONI(\*\*) SPESE 2023

MISSIONE, PROGRAMMA, TITOLO(***)	DENOMINAZIONE	RESIDUI PRESUNTI AL TERMINE DELL'ESERCIZIO 2022	PREVISIONI DEFINITIVE DELL'ANNO 2022	PREVISIONI ANNO	PREVISIONI	PREVISIONI
				2023	DELL'ANNO 2024	DELL'ANNO 2025
			previsione di cassa	0,00	0,00	
<b>Totale programma 02 Altri ordini di istruzione</b>		<b>0,00</b>	previsione di competenza di cui già impegnate* di cui fondo pluriennale vincolato	<b>0,00</b> <b>0,00</b> <b>0,00</b>	<b>0,00</b> <b>0,00</b> <b>0,00</b>	<b>0,00</b> <b>0,00</b> <b>0,00</b>
<b>04 04 Programma 04 Istruzione universitaria</b>			previsione di cassa	<b>0,00</b>	<b>0,00</b>	
	Titolo 1 Spese correnti	0,00	previsione di competenza di cui già impegnate* di cui fondo pluriennale vincolato	0,00 0,00 0,00	0,00 0,00 0,00	0,00 0,00 0,00
	Titolo 2 Spese in conto capitale	0,00	previsione di competenza di cui già impegnate* di cui fondo pluriennale vincolato	0,00 0,00 0,00	0,00 0,00 0,00	0,00 0,00 0,00
	Titolo 3 Spese per incremento attività finanziarie	0,00	previsione di competenza di cui già impegnate* di cui fondo pluriennale vincolato	0,00 0,00 0,00	0,00 0,00 0,00	0,00 0,00 0,00
	Titolo 4 Rimborso Prestiti	0,00	previsione di competenza di cui già impegnate* di cui fondo pluriennale vincolato	0,00 0,00 0,00	0,00 0,00 0,00	0,00 0,00 0,00
<b>Totale programma 04 Istruzione universitaria</b>		<b>0,00</b>	previsione di competenza di cui già impegnate* di cui fondo pluriennale vincolato	<b>0,00</b> <b>0,00</b> <b>0,00</b>	<b>0,00</b> <b>0,00</b> <b>0,00</b>	<b>0,00</b> <b>0,00</b> <b>0,00</b>
<b>04 05 Programma 05 Istruzione tecnica superiore</b>			previsione di cassa	<b>0,00</b>	<b>0,00</b>	
	Titolo 1 Spese correnti	0,00	previsione di competenza di cui già impegnate* di cui fondo pluriennale vincolato	0,00 0,00 0,00	0,00 0,00 0,00	0,00 0,00 0,00
	Titolo 2 Spese in conto capitale	0,00	previsione di competenza di cui già impegnate* di cui fondo pluriennale vincolato	0,00 0,00 0,00	0,00 0,00 0,00	0,00 0,00 0,00
	Titolo 3 Spese per incremento attività finanziarie	0,00	previsione di competenza di cui già impegnate* di cui fondo pluriennale vincolato	0,00 0,00 0,00	0,00 0,00 0,00	0,00 0,00 0,00
	Titolo 4 Rimborso Prestiti	0,00	previsione di competenza di cui già impegnate* di cui fondo pluriennale vincolato	0,00 0,00 0,00	0,00 0,00 0,00	0,00 0,00 0,00
<b>Totale programma 05 Istruzione tecnica superiore</b>		<b>0,00</b>	previsione di competenza di cui già impegnate* di cui fondo pluriennale vincolato	<b>0,00</b> <b>0,00</b> <b>0,00</b>	<b>0,00</b> <b>0,00</b> <b>0,00</b>	<b>0,00</b> <b>0,00</b> <b>0,00</b>
<b>04 06 Programma 06 Servizi ausiliari all'istruzione</b>			previsione di cassa	<b>0,00</b>	<b>0,00</b>	
	Titolo 1 Spese correnti	0,00	previsione di competenza di cui già impegnate* di cui fondo pluriennale vincolato	0,00 0,00 0,00	0,00 0,00 0,00	0,00 0,00 0,00
			previsione di cassa	0,00	0,00	

## BILANCIO DI PREVISIONE FUNZIONI DELEGATE DALLE REGIONI(\*\*) SPESE 2023

MISSIONE, PROGRAMMA, TITOLO(***)	DENOMINAZIONE	RESIDUI PRESUNTI AL TERMINE DELL'ESERCIZIO 2022	PREVISIONI DEFINITIVE DELL'ANNO 2022	PREVISIONI ANNO	PREVISIONI	PREVISIONI
				2023	DELL'ANNO 2024	DELL'ANNO 2025
	Titolo 2 Spese in conto capitale	0,00	previsione di competenza di cui già impegnate* di cui fondo pluriennale vincolato	0,00 0,00 0,00	0,00 0,00 0,00	0,00 0,00 0,00
	Titolo 3 Spese per incremento attività finanziarie	0,00	previsione di competenza di cui già impegnate* di cui fondo pluriennale vincolato	0,00 0,00 0,00	0,00 0,00 0,00	0,00 0,00 0,00
	Titolo 4 Rimborso Prestiti	0,00	previsione di competenza di cui già impegnate* di cui fondo pluriennale vincolato	0,00 0,00 0,00	0,00 0,00 0,00	0,00 0,00 0,00
	<b>Totale programma 06 Servizi ausiliari all'istruzione</b>	<b>0,00</b>	<b>previsione di competenza di cui già impegnate* di cui fondo pluriennale vincolato previsione di cassa</b>	<b>0,00 0,00 0,00 0,00</b>	<b>0,00 0,00 0,00 0,00</b>	<b>0,00 0,00 0,00 0,00</b>
<b>04 07 Programma</b>	<b>07 Diritto allo studio</b>					
	Titolo 1 Spese correnti	0,00	previsione di competenza di cui già impegnate* di cui fondo pluriennale vincolato	0,00 0,00 0,00	0,00 0,00 0,00	0,00 0,00 0,00
	Titolo 2 Spese in conto capitale	0,00	previsione di competenza di cui già impegnate* di cui fondo pluriennale vincolato	0,00 0,00 0,00	0,00 0,00 0,00	0,00 0,00 0,00
	Titolo 3 Spese per incremento attività finanziarie	0,00	previsione di competenza di cui già impegnate* di cui fondo pluriennale vincolato	0,00 0,00 0,00	0,00 0,00 0,00	0,00 0,00 0,00
	Titolo 4 Rimborso Prestiti	0,00	previsione di competenza di cui già impegnate* di cui fondo pluriennale vincolato	0,00 0,00 0,00	0,00 0,00 0,00	0,00 0,00 0,00
	<b>Totale programma 07 Diritto allo studio</b>	<b>0,00</b>	<b>previsione di competenza di cui già impegnate* di cui fondo pluriennale vincolato previsione di cassa</b>	<b>0,00 0,00 0,00 0,00</b>	<b>0,00 0,00 0,00 0,00</b>	<b>0,00 0,00 0,00 0,00</b>
<b>TOTALE MISSIONE 04</b>	<b>Istruzione e diritto allo studio</b>	<b>0,00</b>	<b>previsione di competenza di cui già impegnate* di cui fondo pluriennale vincolato previsione di cassa</b>	<b>0,00 0,00 0,00 0,00</b>	<b>0,00 0,00 0,00 0,00</b>	<b>0,00 0,00 0,00 0,00</b>
<b>MISSIONE</b>	<b>05 Tutela e valorizzazione dei beni e attività culturali</b>					
<b>05 01 Programma</b>	<b>01 Valorizzazione dei beni di interesse storico</b>					
	Titolo 1 Spese correnti	0,00	previsione di competenza di cui già impegnate* di cui fondo pluriennale vincolato	0,00 0,00 0,00	0,00 0,00 0,00	0,00 0,00 0,00
	Titolo 2 Spese in conto capitale	0,00	previsione di competenza di cui già impegnate* di cui fondo pluriennale vincolato	0,00 0,00 0,00	0,00 0,00 0,00	0,00 0,00 0,00
	Titolo 3 Spese per incremento attività finanziarie	0,00	previsione di competenza di cui già impegnate*	0,00 0,00	0,00 0,00	0,00 0,00



## BILANCIO DI PREVISIONE FUNZIONI DELEGATE DALLE REGIONI(\*\*) SPESE 2023

MISSIONE, PROGRAMMA, TITOLO(***)	DENOMINAZIONE	RESIDUI PRESUNTI AL TERMINE DELL'ESERCIZIO 2022	PREVISIONI DEFINITIVE DELL'ANNO 2022	PREVISIONI ANNO	PREVISIONI	PREVISIONI	
				2023	DELL'ANNO 2024	DELL'ANNO 2025	
			di cui fondo pluriennale vincolato	0,00	0,00	0,00	0,00
			previsione di cassa	0,00	0,00		
	Titolo 4 Rimborso Prestiti	0,00	previsione di competenza	0,00	0,00	0,00	0,00
			di cui già impegnate*		0,00	0,00	0,00
			di cui fondo pluriennale vincolato	0,00	0,00	0,00	0,00
			previsione di cassa	0,00	0,00		
	<b>Totale programma 01 Valorizzazione dei beni di interesse storico</b>	<b>0,00</b>	previsione di competenza	<b>0,00</b>	<b>0,00</b>	<b>0,00</b>	<b>0,00</b>
			di cui già impegnate*		<b>0,00</b>	<b>0,00</b>	<b>0,00</b>
			di cui fondo pluriennale vincolato	<b>0,00</b>	<b>0,00</b>	<b>0,00</b>	<b>0,00</b>
			previsione di cassa	<b>0,00</b>	<b>0,00</b>		
<b>05 02 Programma</b>	<b>02 Attività culturali e interventi diversi nel settore culturale</b>						
	Titolo 1 Spese correnti	0,00	previsione di competenza	0,00	0,00	0,00	0,00
			di cui già impegnate*		0,00	0,00	0,00
			di cui fondo pluriennale vincolato	0,00	0,00	0,00	0,00
			previsione di cassa	0,00	0,00		
	Titolo 2 Spese in conto capitale	0,00	previsione di competenza	0,00	0,00	0,00	0,00
			di cui già impegnate*		0,00	0,00	0,00
			di cui fondo pluriennale vincolato	0,00	0,00	0,00	0,00
			previsione di cassa	0,00	0,00		
	Titolo 3 Spese per incremento attività finanziarie	0,00	previsione di competenza	0,00	0,00	0,00	0,00
			di cui già impegnate*		0,00	0,00	0,00
			di cui fondo pluriennale vincolato	0,00	0,00	0,00	0,00
			previsione di cassa	0,00	0,00		
	Titolo 4 Rimborso Prestiti	0,00	previsione di competenza	0,00	0,00	0,00	0,00
			di cui già impegnate*		0,00	0,00	0,00
			di cui fondo pluriennale vincolato	0,00	0,00	0,00	0,00
			previsione di cassa	0,00	0,00		
	<b>Totale programma 02 Attività culturali e interventi diversi nel settore culturale</b>	<b>0,00</b>	previsione di competenza	<b>0,00</b>	<b>0,00</b>	<b>0,00</b>	<b>0,00</b>
			di cui già impegnate*		<b>0,00</b>	<b>0,00</b>	<b>0,00</b>
			di cui fondo pluriennale vincolato	<b>0,00</b>	<b>0,00</b>	<b>0,00</b>	<b>0,00</b>
			previsione di cassa	<b>0,00</b>	<b>0,00</b>		
<b>TOTALE MISSIONE 05</b>	<b>Tutela e valorizzazione dei beni e attività culturali</b>	<b>0,00</b>	previsione di competenza	<b>0,00</b>	<b>0,00</b>	<b>0,00</b>	<b>0,00</b>
			di cui già impegnate*		<b>0,00</b>	<b>0,00</b>	<b>0,00</b>
			di cui fondo pluriennale vincolato	<b>0,00</b>	<b>0,00</b>	<b>0,00</b>	<b>0,00</b>
			previsione di cassa	<b>0,00</b>	<b>0,00</b>		
<b>MISSIONE</b>	<b>06 Politiche giovanili, sport e tempo libero</b>						
<b>06 01 Programma</b>	<b>01 Sport e tempo libero</b>						
	Titolo 1 Spese correnti	0,00	previsione di competenza	0,00	0,00	0,00	0,00
			di cui già impegnate*		0,00	0,00	0,00
			di cui fondo pluriennale vincolato	0,00	0,00	0,00	0,00
			previsione di cassa	0,00	0,00		
	Titolo 2 Spese in conto capitale	0,00	previsione di competenza	0,00	0,00	0,00	0,00
			di cui già impegnate*		0,00	0,00	0,00
			di cui fondo pluriennale vincolato	0,00	0,00	0,00	0,00
			previsione di cassa	0,00	0,00		
	Titolo 3 Spese per incremento attività finanziarie	0,00	previsione di competenza	0,00	0,00	0,00	0,00
			di cui già impegnate*		0,00	0,00	0,00
			di cui fondo pluriennale vincolato	0,00	0,00	0,00	0,00
			previsione di cassa	0,00	0,00		
	Titolo 4 Rimborso Prestiti	0,00	previsione di competenza	0,00	0,00	0,00	0,00
			di cui già impegnate*		0,00	0,00	0,00
			di cui fondo pluriennale vincolato	0,00	0,00	0,00	0,00
			previsione di cassa	0,00	0,00		

## BILANCIO DI PREVISIONE FUNZIONI DELEGATE DALLE REGIONI(\*\*) SPESE 2023

MISSIONE, PROGRAMMA, TITOLO(***)	DENOMINAZIONE	RESIDUI PRESUNTI AL TERMINE DELL'ESERCIZIO 2022	PREVISIONI DEFINITIVE DELL'ANNO 2022	PREVISIONI		
				PREVISIONI ANNO 2023	PREVISIONI DELL'ANNO 2024	PREVISIONI DELL'ANNO 2025
<b>Totale programma 01 Sport e tempo libero</b>		<b>0,00</b>	previsione di competenza di cui già impegnate* di cui fondo pluriennale vincolato previsione di cassa	<b>0,00</b> <b>0,00</b> <b>0,00</b> <b>0,00</b>	<b>0,00</b> <b>0,00</b> <b>0,00</b> <b>0,00</b>	<b>0,00</b> <b>0,00</b> <b>0,00</b> <b>0,00</b>
<b>06 02 Programma</b>	<b>02 Giovani</b>					
	Titolo 1 Spese correnti	0,00	previsione di competenza di cui già impegnate* di cui fondo pluriennale vincolato previsione di cassa	0,00 0,00 0,00 0,00	0,00 0,00 0,00 0,00	0,00 0,00 0,00 0,00
	Titolo 2 Spese in conto capitale	0,00	previsione di competenza di cui già impegnate* di cui fondo pluriennale vincolato previsione di cassa	0,00 0,00 0,00 0,00	0,00 0,00 0,00 0,00	0,00 0,00 0,00 0,00
	Titolo 3 Spese per incremento attività finanziarie	0,00	previsione di competenza di cui già impegnate* di cui fondo pluriennale vincolato previsione di cassa	0,00 0,00 0,00 0,00	0,00 0,00 0,00 0,00	0,00 0,00 0,00 0,00
	Titolo 4 Rimborso Prestiti	0,00	previsione di competenza di cui già impegnate* di cui fondo pluriennale vincolato previsione di cassa	0,00 0,00 0,00 0,00	0,00 0,00 0,00 0,00	0,00 0,00 0,00 0,00
<b>Totale programma 02 Giovani</b>		<b>0,00</b>	previsione di competenza di cui già impegnate* di cui fondo pluriennale vincolato previsione di cassa	<b>0,00</b> <b>0,00</b> <b>0,00</b> <b>0,00</b>	<b>0,00</b> <b>0,00</b> <b>0,00</b> <b>0,00</b>	<b>0,00</b> <b>0,00</b> <b>0,00</b> <b>0,00</b>
<b>TOTALE MISSIONE 06 Politiche giovanili, sport e tempo libero</b>		<b>0,00</b>	previsione di competenza di cui già impegnate* di cui fondo pluriennale vincolato previsione di cassa	<b>0,00</b> <b>0,00</b> <b>0,00</b> <b>0,00</b>	<b>0,00</b> <b>0,00</b> <b>0,00</b> <b>0,00</b>	<b>0,00</b> <b>0,00</b> <b>0,00</b> <b>0,00</b>
<b>MISSIONE 07 Turismo</b>						
<b>07 01 Programma</b>	<b>01 Sviluppo e la valorizzazione del turismo</b>					
	Titolo 1 Spese correnti	0,00	previsione di competenza di cui già impegnate* di cui fondo pluriennale vincolato previsione di cassa	0,00 0,00 0,00 0,00	0,00 0,00 0,00 0,00	0,00 0,00 0,00 0,00
	Titolo 2 Spese in conto capitale	0,00	previsione di competenza di cui già impegnate* di cui fondo pluriennale vincolato previsione di cassa	0,00 0,00 0,00 0,00	0,00 0,00 0,00 0,00	0,00 0,00 0,00 0,00
	Titolo 3 Spese per incremento attività finanziarie	0,00	previsione di competenza di cui già impegnate* di cui fondo pluriennale vincolato previsione di cassa	0,00 0,00 0,00 0,00	0,00 0,00 0,00 0,00	0,00 0,00 0,00 0,00
	Titolo 4 Rimborso Prestiti	0,00	previsione di competenza di cui già impegnate* di cui fondo pluriennale vincolato previsione di cassa	0,00 0,00 0,00 0,00	0,00 0,00 0,00 0,00	0,00 0,00 0,00 0,00
<b>Totale programma 01 Sviluppo e la valorizzazione del turismo</b>		<b>0,00</b>	previsione di competenza di cui già impegnate* di cui fondo pluriennale vincolato previsione di cassa	<b>0,00</b> <b>0,00</b> <b>0,00</b> <b>0,00</b>	<b>0,00</b> <b>0,00</b> <b>0,00</b> <b>0,00</b>	<b>0,00</b> <b>0,00</b> <b>0,00</b> <b>0,00</b>
<b>TOTALE MISSIONE 07 Turismo</b>		<b>0,00</b>	previsione di competenza di cui già impegnate*	<b>0,00</b> <b>0,00</b>	<b>0,00</b> <b>0,00</b>	<b>0,00</b> <b>0,00</b>

## BILANCIO DI PREVISIONE FUNZIONI DELEGATE DALLE REGIONI(\*\*) SPESE 2023

MISSIONE, PROGRAMMA, TITOLO(***)	DENOMINAZIONE	RESIDUI PRESUNTI AL TERMINE DELL'ESERCIZIO 2022	PREVISIONI DEFINITIVE DELL'ANNO 2022	PREVISIONI				
				PREVISIONI ANNO 2023	PREVISIONI DELL'ANNO 2024	PREVISIONI DELL'ANNO 2025		
				di cui fondo pluriennale vincolato	0,00	0,00	0,00	0,00
				previsione di cassa	0,00	0,00		
<b>MISSIONE 08 Assetto del territorio ed edilizia abitativa</b>								
<b>08 01 Programma</b>	<b>01 Urbanistica e assetto del territorio</b>							
	Titolo 1 Spese correnti	0,00	0,00	previsione di competenza	0,00	0,00	0,00	0,00
				di cui già impegnate*	0,00	0,00	0,00	0,00
				di cui fondo pluriennale vincolato	0,00	0,00	0,00	0,00
				previsione di cassa	0,00	0,00	0,00	0,00
	Titolo 2 Spese in conto capitale	0,00	0,00	previsione di competenza	0,00	0,00	0,00	0,00
				di cui già impegnate*	0,00	0,00	0,00	0,00
				di cui fondo pluriennale vincolato	0,00	0,00	0,00	0,00
				previsione di cassa	0,00	0,00	0,00	0,00
	Titolo 3 Spese per incremento attività finanziarie	0,00	0,00	previsione di competenza	0,00	0,00	0,00	0,00
				di cui già impegnate*	0,00	0,00	0,00	0,00
				di cui fondo pluriennale vincolato	0,00	0,00	0,00	0,00
				previsione di cassa	0,00	0,00	0,00	0,00
	Titolo 4 Rimborso Prestiti	0,00	0,00	previsione di competenza	0,00	0,00	0,00	0,00
				di cui già impegnate*	0,00	0,00	0,00	0,00
				di cui fondo pluriennale vincolato	0,00	0,00	0,00	0,00
				previsione di cassa	0,00	0,00	0,00	0,00
<b>Totale programma 01 Urbanistica e assetto del territorio</b>		<b>0,00</b>	<b>0,00</b>	previsione di competenza	<b>0,00</b>	<b>0,00</b>	<b>0,00</b>	<b>0,00</b>
				di cui già impegnate*	<b>0,00</b>	<b>0,00</b>	<b>0,00</b>	<b>0,00</b>
				di cui fondo pluriennale vincolato	<b>0,00</b>	<b>0,00</b>	<b>0,00</b>	<b>0,00</b>
				previsione di cassa	<b>0,00</b>	<b>0,00</b>	<b>0,00</b>	<b>0,00</b>
<b>08 02 Programma</b>	<b>02 Edilizia residenziale pubblica e locale e piani di edilizia economico-popolare</b>							
	Titolo 1 Spese correnti	0,00	0,00	previsione di competenza	0,00	0,00	0,00	0,00
				di cui già impegnate*	0,00	0,00	0,00	0,00
				di cui fondo pluriennale vincolato	0,00	0,00	0,00	0,00
				previsione di cassa	0,00	0,00	0,00	0,00
	Titolo 2 Spese in conto capitale	0,00	0,00	previsione di competenza	0,00	0,00	0,00	0,00
				di cui già impegnate*	0,00	0,00	0,00	0,00
				di cui fondo pluriennale vincolato	0,00	0,00	0,00	0,00
				previsione di cassa	0,00	0,00	0,00	0,00
	Titolo 3 Spese per incremento attività finanziarie	0,00	0,00	previsione di competenza	0,00	0,00	0,00	0,00
				di cui già impegnate*	0,00	0,00	0,00	0,00
				di cui fondo pluriennale vincolato	0,00	0,00	0,00	0,00
				previsione di cassa	0,00	0,00	0,00	0,00
	Titolo 4 Rimborso Prestiti	0,00	0,00	previsione di competenza	0,00	0,00	0,00	0,00
				di cui già impegnate*	0,00	0,00	0,00	0,00
				di cui fondo pluriennale vincolato	0,00	0,00	0,00	0,00
				previsione di cassa	0,00	0,00	0,00	0,00
<b>Totale programma 02 Edilizia residenziale pubblica e locale e piani di edilizia economico-popolare</b>		<b>0,00</b>	<b>0,00</b>	previsione di competenza	<b>0,00</b>	<b>0,00</b>	<b>0,00</b>	<b>0,00</b>
				di cui già impegnate*	<b>0,00</b>	<b>0,00</b>	<b>0,00</b>	<b>0,00</b>
				di cui fondo pluriennale vincolato	<b>0,00</b>	<b>0,00</b>	<b>0,00</b>	<b>0,00</b>
				previsione di cassa	<b>0,00</b>	<b>0,00</b>	<b>0,00</b>	<b>0,00</b>
<b>TOTALE MISSIONE 08 Assetto del territorio ed edilizia abitativa</b>		<b>0,00</b>	<b>0,00</b>	previsione di competenza	<b>0,00</b>	<b>0,00</b>	<b>0,00</b>	<b>0,00</b>
				di cui già impegnate*	<b>0,00</b>	<b>0,00</b>	<b>0,00</b>	<b>0,00</b>
				di cui fondo pluriennale vincolato	<b>0,00</b>	<b>0,00</b>	<b>0,00</b>	<b>0,00</b>
				previsione di cassa	<b>0,00</b>	<b>0,00</b>	<b>0,00</b>	<b>0,00</b>
<b>MISSIONE 09 Sviluppo sostenibile e tutela del territorio e dell'ambiente</b>								
<b>09 01 Programma</b>	<b>01 Difesa del suolo</b>							
	Titolo 1 Spese correnti	0,00	0,00	previsione di competenza	0,00	0,00	0,00	0,00

## BILANCIO DI PREVISIONE FUNZIONI DELEGATE DALLE REGIONI(\*\*) SPESE 2023

MISSIONE, PROGRAMMA, TITOLO(***)	DENOMINAZIONE	RESIDUI PRESUNTI AL TERMINE DELL'ESERCIZIO 2022	PREVISIONI DEFINITIVE DELL'ANNO 2022	PREVISIONI		
				PREVISIONI ANNO 2023	PREVISIONI DELL'ANNO 2024	PREVISIONI DELL'ANNO 2025
			di cui già impegnate*	0,00	0,00	0,00
			di cui fondo pluriennale vincolato	0,00	0,00	0,00
			previsione di cassa	0,00	0,00	0,00
	Titolo 2 Spese in conto capitale	0,00	previsione di competenza	0,00	0,00	0,00
			di cui già impegnate*	0,00	0,00	0,00
			di cui fondo pluriennale vincolato	0,00	0,00	0,00
			previsione di cassa	0,00	0,00	0,00
	Titolo 3 Spese per incremento attività finanziarie	0,00	previsione di competenza	0,00	0,00	0,00
			di cui già impegnate*	0,00	0,00	0,00
			di cui fondo pluriennale vincolato	0,00	0,00	0,00
			previsione di cassa	0,00	0,00	0,00
	Titolo 4 Rimborso Prestiti	0,00	previsione di competenza	0,00	0,00	0,00
			di cui già impegnate*	0,00	0,00	0,00
			di cui fondo pluriennale vincolato	0,00	0,00	0,00
			previsione di cassa	0,00	0,00	0,00
	<b>Totale programma 01 Difesa del suolo</b>	<b>0,00</b>	previsione di competenza	<b>0,00</b>	<b>0,00</b>	<b>0,00</b>
			di cui già impegnate*	<b>0,00</b>	<b>0,00</b>	<b>0,00</b>
			di cui fondo pluriennale vincolato	<b>0,00</b>	<b>0,00</b>	<b>0,00</b>
			previsione di cassa	<b>0,00</b>	<b>0,00</b>	<b>0,00</b>
<b>09 02 Programma</b>	<b>02 Tutela, valorizzazione e recupero ambientale</b>					
	Titolo 1 Spese correnti	0,00	previsione di competenza	0,00	0,00	0,00
			di cui già impegnate*	0,00	0,00	0,00
			di cui fondo pluriennale vincolato	0,00	0,00	0,00
			previsione di cassa	0,00	0,00	0,00
	Titolo 2 Spese in conto capitale	0,00	previsione di competenza	0,00	0,00	0,00
			di cui già impegnate*	0,00	0,00	0,00
			di cui fondo pluriennale vincolato	0,00	0,00	0,00
			previsione di cassa	0,00	0,00	0,00
	Titolo 3 Spese per incremento attività finanziarie	0,00	previsione di competenza	0,00	0,00	0,00
			di cui già impegnate*	0,00	0,00	0,00
			di cui fondo pluriennale vincolato	0,00	0,00	0,00
			previsione di cassa	0,00	0,00	0,00
	Titolo 4 Rimborso Prestiti	0,00	previsione di competenza	0,00	0,00	0,00
			di cui già impegnate*	0,00	0,00	0,00
			di cui fondo pluriennale vincolato	0,00	0,00	0,00
			previsione di cassa	0,00	0,00	0,00
	<b>Totale programma 02 Tutela, valorizzazione e recupero ambientale</b>	<b>0,00</b>	previsione di competenza	<b>0,00</b>	<b>0,00</b>	<b>0,00</b>
			di cui già impegnate*	<b>0,00</b>	<b>0,00</b>	<b>0,00</b>
			di cui fondo pluriennale vincolato	<b>0,00</b>	<b>0,00</b>	<b>0,00</b>
			previsione di cassa	<b>0,00</b>	<b>0,00</b>	<b>0,00</b>
<b>09 03 Programma</b>	<b>03 Rifiuti</b>					
	Titolo 1 Spese correnti	0,00	previsione di competenza	0,00	0,00	0,00
			di cui già impegnate*	0,00	0,00	0,00
			di cui fondo pluriennale vincolato	0,00	0,00	0,00
			previsione di cassa	0,00	0,00	0,00
	Titolo 2 Spese in conto capitale	0,00	previsione di competenza	0,00	0,00	0,00
			di cui già impegnate*	0,00	0,00	0,00
			di cui fondo pluriennale vincolato	0,00	0,00	0,00
			previsione di cassa	0,00	0,00	0,00
	Titolo 3 Spese per incremento attività finanziarie	0,00	previsione di competenza	0,00	0,00	0,00
			di cui già impegnate*	0,00	0,00	0,00
			di cui fondo pluriennale vincolato	0,00	0,00	0,00
			previsione di cassa	0,00	0,00	0,00

## BILANCIO DI PREVISIONE FUNZIONI DELEGATE DALLE REGIONI(\*\*) SPESE 2023

MISSIONE, PROGRAMMA, TITOLO(***)	DENOMINAZIONE	RESIDUI PRESUNTI AL TERMINE DELL'ESERCIZIO 2022	PREVISIONI DEFINITIVE DELL'ANNO 2022	PREVISIONI		
				PREVISIONI ANNO 2023	PREVISIONI DELL'ANNO 2024	PREVISIONI DELL'ANNO 2025
	Titolo 4 Rimborso Prestiti	0,00	previsione di competenza di cui già impegnate* di cui fondo pluriennale vincolato previsione di cassa	0,00 0,00 0,00 0,00	0,00 0,00 0,00 0,00	0,00 0,00 0,00 0,00
	<b>Totale programma 03 Rifiuti</b>	<b>0,00</b>	<b>previsione di competenza di cui già impegnate* di cui fondo pluriennale vincolato previsione di cassa</b>	<b>0,00 0,00 0,00 0,00</b>	<b>0,00 0,00 0,00 0,00</b>	<b>0,00 0,00 0,00 0,00</b>
<b>09 04 Programma</b>	<b>04 Servizio idrico integrato</b>					
	Titolo 1 Spese correnti	0,00	previsione di competenza di cui già impegnate* di cui fondo pluriennale vincolato previsione di cassa	0,00 0,00 0,00 0,00	0,00 0,00 0,00 0,00	0,00 0,00 0,00 0,00
	Titolo 2 Spese in conto capitale	0,00	previsione di competenza di cui già impegnate* di cui fondo pluriennale vincolato previsione di cassa	0,00 0,00 0,00 0,00	0,00 0,00 0,00 0,00	0,00 0,00 0,00 0,00
	Titolo 3 Spese per incremento attività finanziarie	0,00	previsione di competenza di cui già impegnate* di cui fondo pluriennale vincolato previsione di cassa	0,00 0,00 0,00 0,00	0,00 0,00 0,00 0,00	0,00 0,00 0,00 0,00
	Titolo 4 Rimborso Prestiti	0,00	previsione di competenza di cui già impegnate* di cui fondo pluriennale vincolato previsione di cassa	0,00 0,00 0,00 0,00	0,00 0,00 0,00 0,00	0,00 0,00 0,00 0,00
	<b>Totale programma 04 Servizio idrico integrato</b>	<b>0,00</b>	<b>previsione di competenza di cui già impegnate* di cui fondo pluriennale vincolato previsione di cassa</b>	<b>0,00 0,00 0,00 0,00</b>	<b>0,00 0,00 0,00 0,00</b>	<b>0,00 0,00 0,00 0,00</b>
<b>09 05 Programma</b>	<b>05 Aree protette, parchi naturali, protezione naturalistica e forestazione</b>					
	Titolo 1 Spese correnti	0,00	previsione di competenza di cui già impegnate* di cui fondo pluriennale vincolato previsione di cassa	0,00 0,00 0,00 0,00	0,00 0,00 0,00 0,00	0,00 0,00 0,00 0,00
	Titolo 2 Spese in conto capitale	0,00	previsione di competenza di cui già impegnate* di cui fondo pluriennale vincolato previsione di cassa	0,00 0,00 0,00 0,00	0,00 0,00 0,00 0,00	0,00 0,00 0,00 0,00
	Titolo 3 Spese per incremento attività finanziarie	0,00	previsione di competenza di cui già impegnate* di cui fondo pluriennale vincolato previsione di cassa	0,00 0,00 0,00 0,00	0,00 0,00 0,00 0,00	0,00 0,00 0,00 0,00
	Titolo 4 Rimborso Prestiti	0,00	previsione di competenza di cui già impegnate* di cui fondo pluriennale vincolato previsione di cassa	0,00 0,00 0,00 0,00	0,00 0,00 0,00 0,00	0,00 0,00 0,00 0,00
	<b>Totale programma 05 Aree protette, parchi naturali, protezione naturalistica e forestazione</b>	<b>0,00</b>	<b>previsione di competenza di cui già impegnate* di cui fondo pluriennale vincolato previsione di cassa</b>	<b>0,00 0,00 0,00 0,00</b>	<b>0,00 0,00 0,00 0,00</b>	<b>0,00 0,00 0,00 0,00</b>
<b>09 06 Programma</b>	<b>06 Tutela e valorizzazione delle risorse idriche</b>					
	Titolo 1 Spese correnti	0,00	previsione di competenza	0,00	0,00	0,00

## BILANCIO DI PREVISIONE FUNZIONI DELEGATE DALLE REGIONI(\*\*) SPESE 2023

MISSIONE, PROGRAMMA, TITOLO(***)	DENOMINAZIONE	RESIDUI PRESUNTI AL TERMINE DELL'ESERCIZIO 2022	PREVISIONI DEFINITIVE DELL'ANNO 2022	PREVISIONI ANNO	PREVISIONI	PREVISIONI
				2023	DELL'ANNO 2024	DELL'ANNO 2025
			di cui già impegnate*	0,00	0,00	0,00
			di cui fondo pluriennale vincolato	0,00	0,00	0,00
			previsione di cassa	0,00	0,00	0,00
	Titolo 2 Spese in conto capitale	0,00	previsione di competenza	0,00	0,00	0,00
			di cui già impegnate*	0,00	0,00	0,00
			di cui fondo pluriennale vincolato	0,00	0,00	0,00
			previsione di cassa	0,00	0,00	0,00
	Titolo 3 Spese per incremento attività finanziarie	0,00	previsione di competenza	0,00	0,00	0,00
			di cui già impegnate*	0,00	0,00	0,00
			di cui fondo pluriennale vincolato	0,00	0,00	0,00
			previsione di cassa	0,00	0,00	0,00
	Titolo 4 Rimborso Prestiti	0,00	previsione di competenza	0,00	0,00	0,00
			di cui già impegnate*	0,00	0,00	0,00
			di cui fondo pluriennale vincolato	0,00	0,00	0,00
			previsione di cassa	0,00	0,00	0,00
	<b>Totale programma 06 Tutela e valorizzazione delle risorse idriche</b>	<b>0,00</b>	previsione di competenza	<b>0,00</b>	<b>0,00</b>	<b>0,00</b>
			di cui già impegnate*	<b>0,00</b>	<b>0,00</b>	<b>0,00</b>
			di cui fondo pluriennale vincolato	<b>0,00</b>	<b>0,00</b>	<b>0,00</b>
			previsione di cassa	<b>0,00</b>	<b>0,00</b>	<b>0,00</b>
<b>09 07 Programma</b>	<b>07 Sviluppo sostenibile territorio montano piccoli Comuni</b>					
	Titolo 1 Spese correnti	0,00	previsione di competenza	0,00	0,00	0,00
			di cui già impegnate*	0,00	0,00	0,00
			di cui fondo pluriennale vincolato	0,00	0,00	0,00
			previsione di cassa	0,00	0,00	0,00
	Titolo 2 Spese in conto capitale	0,00	previsione di competenza	0,00	0,00	0,00
			di cui già impegnate*	0,00	0,00	0,00
			di cui fondo pluriennale vincolato	0,00	0,00	0,00
			previsione di cassa	0,00	0,00	0,00
	Titolo 3 Spese per incremento attività finanziarie	0,00	previsione di competenza	0,00	0,00	0,00
			di cui già impegnate*	0,00	0,00	0,00
			di cui fondo pluriennale vincolato	0,00	0,00	0,00
			previsione di cassa	0,00	0,00	0,00
	Titolo 4 Rimborso Prestiti	0,00	previsione di competenza	0,00	0,00	0,00
			di cui già impegnate*	0,00	0,00	0,00
			di cui fondo pluriennale vincolato	0,00	0,00	0,00
			previsione di cassa	0,00	0,00	0,00
	<b>Totale programma 07 Sviluppo sostenibile territorio montano piccoli Comuni</b>	<b>0,00</b>	previsione di competenza	<b>0,00</b>	<b>0,00</b>	<b>0,00</b>
			di cui già impegnate*	<b>0,00</b>	<b>0,00</b>	<b>0,00</b>
			di cui fondo pluriennale vincolato	<b>0,00</b>	<b>0,00</b>	<b>0,00</b>
			previsione di cassa	<b>0,00</b>	<b>0,00</b>	<b>0,00</b>
<b>09 08 Programma</b>	<b>08 Qualità dell'aria e riduzione dell'inquinamento</b>					
	Titolo 1 Spese correnti	0,00	previsione di competenza	0,00	0,00	0,00
			di cui già impegnate*	0,00	0,00	0,00
			di cui fondo pluriennale vincolato	0,00	0,00	0,00
			previsione di cassa	0,00	0,00	0,00
	Titolo 2 Spese in conto capitale	0,00	previsione di competenza	0,00	0,00	0,00
			di cui già impegnate*	0,00	0,00	0,00
			di cui fondo pluriennale vincolato	0,00	0,00	0,00
			previsione di cassa	0,00	0,00	0,00
	Titolo 3 Spese per incremento attività finanziarie	0,00	previsione di competenza	0,00	0,00	0,00
			di cui già impegnate*	0,00	0,00	0,00
			di cui fondo pluriennale vincolato	0,00	0,00	0,00
			previsione di cassa	0,00	0,00	0,00

## BILANCIO DI PREVISIONE FUNZIONI DELEGATE DALLE REGIONI(\*\*) SPESE 2023

MISSIONE, PROGRAMMA, TITOLO(***)	DENOMINAZIONE	RESIDUI PRESUNTI AL TERMINE DELL'ESERCIZIO 2022	PREVISIONI DEFINITIVE DELL'ANNO 2022	PREVISIONI ANNO	PREVISIONI	PREVISIONI
				2023	DELL'ANNO 2024	DELL'ANNO 2025
	Titolo 4 Rimborso Prestiti	0,00	previsione di competenza di cui già impegnate* di cui fondo pluriennale vincolato previsione di cassa	0,00 0,00 0,00 0,00	0,00 0,00 0,00 0,00	0,00 0,00 0,00 0,00
	<b>Totale programma 08 Qualità dell'aria e riduzione dell'inquinamento</b>	<b>0,00</b>	previsione di competenza di cui già impegnate* di cui fondo pluriennale vincolato previsione di cassa	<b>0,00</b> <b>0,00</b> <b>0,00</b> <b>0,00</b>	<b>0,00</b> <b>0,00</b> <b>0,00</b> <b>0,00</b>	<b>0,00</b> <b>0,00</b> <b>0,00</b> <b>0,00</b>
<b>TOTALE MISSIONE 09</b>	<b>Sviluppo sostenibile e tutela del territorio e dell'ambiente</b>	<b>0,00</b>	previsione di competenza di cui già impegnate* di cui fondo pluriennale vincolato previsione di cassa	<b>0,00</b> <b>0,00</b> <b>0,00</b> <b>0,00</b>	<b>0,00</b> <b>0,00</b> <b>0,00</b> <b>0,00</b>	<b>0,00</b> <b>0,00</b> <b>0,00</b> <b>0,00</b>
<b>MISSIONE</b>	<b>10 Trasporti e diritto alla mobilità</b>					
<b>10 01 Programma</b>	<b>01 Trasporto ferroviario</b>					
	Titolo 1 Spese correnti	0,00	previsione di competenza di cui già impegnate* di cui fondo pluriennale vincolato previsione di cassa	0,00 0,00 0,00 0,00	0,00 0,00 0,00 0,00	0,00 0,00 0,00 0,00
	Titolo 2 Spese in conto capitale	0,00	previsione di competenza di cui già impegnate* di cui fondo pluriennale vincolato previsione di cassa	0,00 0,00 0,00 0,00	0,00 0,00 0,00 0,00	0,00 0,00 0,00 0,00
	Titolo 3 Spese per incremento attività finanziarie	0,00	previsione di competenza di cui già impegnate* di cui fondo pluriennale vincolato previsione di cassa	0,00 0,00 0,00 0,00	0,00 0,00 0,00 0,00	0,00 0,00 0,00 0,00
	Titolo 4 Rimborso Prestiti	0,00	previsione di competenza di cui già impegnate* di cui fondo pluriennale vincolato previsione di cassa	0,00 0,00 0,00 0,00	0,00 0,00 0,00 0,00	0,00 0,00 0,00 0,00
	<b>Totale programma 01 Trasporto ferroviario</b>	<b>0,00</b>	previsione di competenza di cui già impegnate* di cui fondo pluriennale vincolato previsione di cassa	<b>0,00</b> <b>0,00</b> <b>0,00</b> <b>0,00</b>	<b>0,00</b> <b>0,00</b> <b>0,00</b> <b>0,00</b>	<b>0,00</b> <b>0,00</b> <b>0,00</b> <b>0,00</b>
<b>10 02 Programma</b>	<b>02 Trasporto pubblico locale</b>					
	Titolo 1 Spese correnti	0,00	previsione di competenza di cui già impegnate* di cui fondo pluriennale vincolato previsione di cassa	0,00 0,00 0,00 0,00	0,00 0,00 0,00 0,00	0,00 0,00 0,00 0,00
	Titolo 2 Spese in conto capitale	0,00	previsione di competenza di cui già impegnate* di cui fondo pluriennale vincolato previsione di cassa	0,00 0,00 0,00 0,00	0,00 0,00 0,00 0,00	0,00 0,00 0,00 0,00
	Titolo 3 Spese per incremento attività finanziarie	0,00	previsione di competenza di cui già impegnate* di cui fondo pluriennale vincolato previsione di cassa	0,00 0,00 0,00 0,00	0,00 0,00 0,00 0,00	0,00 0,00 0,00 0,00
	Titolo 4 Rimborso Prestiti	0,00	previsione di competenza di cui già impegnate* di cui fondo pluriennale vincolato previsione di cassa	0,00 0,00 0,00 0,00	0,00 0,00 0,00 0,00	0,00 0,00 0,00 0,00
	<b>Totale programma 02 Trasporto pubblico locale</b>	<b>0,00</b>	previsione di competenza di cui già impegnate*	<b>0,00</b> <b>0,00</b>	<b>0,00</b> <b>0,00</b>	<b>0,00</b> <b>0,00</b>

## BILANCIO DI PREVISIONE FUNZIONI DELEGATE DALLE REGIONI(\*\*) SPESE 2023

MISSIONE, PROGRAMMA, TITOLO(***)	DENOMINAZIONE	RESIDUI PRESUNTI AL TERMINE DELL'ESERCIZIO 2022	PREVISIONI DEFINITIVE DELL'ANNO 2022	PREVISIONI			
				PREVISIONI ANNO 2023	PREVISIONI DELL'ANNO 2024	PREVISIONI DELL'ANNO 2025	
				di cui fondo pluriennale vincolato			
				previsione di cassa	0,00	0,00	0,00
<b>10 03 Programma</b>	<b>03 Trasporto per vie d'acqua</b>				<b>0,00</b>	<b>0,00</b>	<b>0,00</b>
	Titolo 1 Spese correnti	0,00	previsione di competenza	0,00	0,00	0,00	0,00
			di cui già impegnate*	0,00	0,00	0,00	0,00
			di cui fondo pluriennale vincolato	0,00	0,00	0,00	0,00
			previsione di cassa	0,00	0,00	0,00	0,00
	Titolo 2 Spese in conto capitale	0,00	previsione di competenza	0,00	0,00	0,00	0,00
			di cui già impegnate*	0,00	0,00	0,00	0,00
			di cui fondo pluriennale vincolato	0,00	0,00	0,00	0,00
			previsione di cassa	0,00	0,00	0,00	0,00
	Titolo 3 Spese per incremento attività finanziarie	0,00	previsione di competenza	0,00	0,00	0,00	0,00
			di cui già impegnate*	0,00	0,00	0,00	0,00
			di cui fondo pluriennale vincolato	0,00	0,00	0,00	0,00
			previsione di cassa	0,00	0,00	0,00	0,00
	Titolo 4 Rimborso Prestiti	0,00	previsione di competenza	0,00	0,00	0,00	0,00
			di cui già impegnate*	0,00	0,00	0,00	0,00
			di cui fondo pluriennale vincolato	0,00	0,00	0,00	0,00
			previsione di cassa	0,00	0,00	0,00	0,00
	<b>Totale programma 03 Trasporto per vie d'acqua</b>	<b>0,00</b>	previsione di competenza	<b>0,00</b>	<b>0,00</b>	<b>0,00</b>	<b>0,00</b>
			di cui già impegnate*	<b>0,00</b>	<b>0,00</b>	<b>0,00</b>	<b>0,00</b>
			di cui fondo pluriennale vincolato	<b>0,00</b>	<b>0,00</b>	<b>0,00</b>	<b>0,00</b>
			previsione di cassa	<b>0,00</b>	<b>0,00</b>	<b>0,00</b>	<b>0,00</b>
<b>10 04 Programma</b>	<b>04 Altre modalità di trasporto</b>						
	Titolo 1 Spese correnti	0,00	previsione di competenza	0,00	0,00	0,00	0,00
			di cui già impegnate*	0,00	0,00	0,00	0,00
			di cui fondo pluriennale vincolato	0,00	0,00	0,00	0,00
			previsione di cassa	0,00	0,00	0,00	0,00
	Titolo 2 Spese in conto capitale	0,00	previsione di competenza	0,00	0,00	0,00	0,00
			di cui già impegnate*	0,00	0,00	0,00	0,00
			di cui fondo pluriennale vincolato	0,00	0,00	0,00	0,00
			previsione di cassa	0,00	0,00	0,00	0,00
	Titolo 3 Spese per incremento attività finanziarie	0,00	previsione di competenza	0,00	0,00	0,00	0,00
			di cui già impegnate*	0,00	0,00	0,00	0,00
			di cui fondo pluriennale vincolato	0,00	0,00	0,00	0,00
			previsione di cassa	0,00	0,00	0,00	0,00
	Titolo 4 Rimborso Prestiti	0,00	previsione di competenza	0,00	0,00	0,00	0,00
			di cui già impegnate*	0,00	0,00	0,00	0,00
			di cui fondo pluriennale vincolato	0,00	0,00	0,00	0,00
			previsione di cassa	0,00	0,00	0,00	0,00
	<b>Totale programma 04 Altre modalità di trasporto</b>	<b>0,00</b>	previsione di competenza	<b>0,00</b>	<b>0,00</b>	<b>0,00</b>	<b>0,00</b>
			di cui già impegnate*	<b>0,00</b>	<b>0,00</b>	<b>0,00</b>	<b>0,00</b>
			di cui fondo pluriennale vincolato	<b>0,00</b>	<b>0,00</b>	<b>0,00</b>	<b>0,00</b>
			previsione di cassa	<b>0,00</b>	<b>0,00</b>	<b>0,00</b>	<b>0,00</b>
<b>10 05 Programma</b>	<b>05 Viabilità e infrastrutture stradali</b>						
	Titolo 1 Spese correnti	0,00	previsione di competenza	0,00	0,00	0,00	0,00
			di cui già impegnate*	0,00	0,00	0,00	0,00
			di cui fondo pluriennale vincolato	0,00	0,00	0,00	0,00
			previsione di cassa	0,00	0,00	0,00	0,00
	Titolo 2 Spese in conto capitale	0,00	previsione di competenza	0,00	0,00	0,00	0,00
			di cui già impegnate*	0,00	0,00	0,00	0,00
			di cui fondo pluriennale vincolato	0,00	0,00	0,00	0,00



## BILANCIO DI PREVISIONE FUNZIONI DELEGATE DALLE REGIONI(\*\*) SPESE 2023

MISSIONE, PROGRAMMA, TITOLO(***)	DENOMINAZIONE	RESIDUI PRESUNTI AL TERMINE DELL'ESERCIZIO 2022	PREVISIONI DEFINITIVE DELL'ANNO 2022	PREVISIONI		
				PREVISIONI ANNO 2023	PREVISIONI DELL'ANNO 2024	PREVISIONI DELL'ANNO 2025
	Titolo 3 Spese per incremento attività finanziarie	0,00	previsione di cassa previsione di competenza di cui già impegnate*	0,00 0,00 0,00	0,00 0,00 0,00	0,00 0,00 0,00
	Titolo 4 Rimborso Prestiti	0,00	previsione di competenza di cui già impegnate* di cui fondo pluriennale vincolato previsione di cassa	0,00 0,00 0,00 0,00	0,00 0,00 0,00 0,00	0,00 0,00 0,00 0,00
	<b>Totale programma 05 Viabilità e infrastrutture stradali</b>	<b>0,00</b>	previsione di competenza di cui già impegnate* di cui fondo pluriennale vincolato previsione di cassa	<b>0,00</b> <b>0,00</b> <b>0,00</b> <b>0,00</b>	<b>0,00</b> <b>0,00</b> <b>0,00</b> <b>0,00</b>	<b>0,00</b> <b>0,00</b> <b>0,00</b> <b>0,00</b>
<b>TOTALE MISSIONE 10</b>	<b>Trasporti e diritto alla mobilità</b>	<b>0,00</b>	previsione di competenza di cui già impegnate* di cui fondo pluriennale vincolato previsione di cassa	<b>0,00</b> <b>0,00</b> <b>0,00</b> <b>0,00</b>	<b>0,00</b> <b>0,00</b> <b>0,00</b> <b>0,00</b>	<b>0,00</b> <b>0,00</b> <b>0,00</b> <b>0,00</b>
<b>MISSIONE</b>	<b>11 Soccorso civile</b>					
<b>11 01 Programma</b>	<b>01 Sistema di protezione civile</b>					
	Titolo 1 Spese correnti	0,00	previsione di competenza di cui già impegnate* di cui fondo pluriennale vincolato previsione di cassa	0,00 0,00 0,00 0,00	0,00 0,00 0,00 0,00	0,00 0,00 0,00 0,00
	Titolo 2 Spese in conto capitale	0,00	previsione di competenza di cui già impegnate* di cui fondo pluriennale vincolato previsione di cassa	0,00 0,00 0,00 0,00	0,00 0,00 0,00 0,00	0,00 0,00 0,00 0,00
	Titolo 3 Spese per incremento attività finanziarie	0,00	previsione di competenza di cui già impegnate* di cui fondo pluriennale vincolato previsione di cassa	0,00 0,00 0,00 0,00	0,00 0,00 0,00 0,00	0,00 0,00 0,00 0,00
	Titolo 4 Rimborso Prestiti	0,00	previsione di competenza di cui già impegnate* di cui fondo pluriennale vincolato previsione di cassa	0,00 0,00 0,00 0,00	0,00 0,00 0,00 0,00	0,00 0,00 0,00 0,00
	<b>Totale programma 01 Sistema di protezione civile</b>	<b>0,00</b>	previsione di competenza di cui già impegnate* di cui fondo pluriennale vincolato previsione di cassa	<b>0,00</b> <b>0,00</b> <b>0,00</b> <b>0,00</b>	<b>0,00</b> <b>0,00</b> <b>0,00</b> <b>0,00</b>	<b>0,00</b> <b>0,00</b> <b>0,00</b> <b>0,00</b>
<b>11 02 Programma</b>	<b>02 Interventi a seguito di calamità naturali</b>					
	Titolo 1 Spese correnti	0,00	previsione di competenza di cui già impegnate* di cui fondo pluriennale vincolato previsione di cassa	0,00 0,00 0,00 0,00	0,00 0,00 0,00 0,00	0,00 0,00 0,00 0,00
	Titolo 2 Spese in conto capitale	0,00	previsione di competenza di cui già impegnate* di cui fondo pluriennale vincolato previsione di cassa	0,00 0,00 0,00 0,00	0,00 0,00 0,00 0,00	0,00 0,00 0,00 0,00
	Titolo 3 Spese per incremento attività finanziarie	0,00	previsione di competenza di cui già impegnate* di cui fondo pluriennale vincolato previsione di cassa	0,00 0,00 0,00 0,00	0,00 0,00 0,00 0,00	0,00 0,00 0,00 0,00
	Titolo 4 Rimborso Prestiti	0,00	previsione di competenza	0,00	0,00	0,00

## BILANCIO DI PREVISIONE FUNZIONI DELEGATE DALLE REGIONI(\*\*) SPESE 2023

MISSIONE, PROGRAMMA, TITOLO(***)	DENOMINAZIONE	RESIDUI PRESUNTI AL TERMINE DELL'ESERCIZIO 2022	PREVISIONI DEFINITIVE DELL'ANNO 2022	PREVISIONI			
				PREVISIONI ANNO 2023	PREVISIONI DELL'ANNO 2024	PREVISIONI DELL'ANNO 2025	
				di cui già impegnate*	0,00	0,00	0,00
				di cui fondo pluriennale vincolato	0,00	0,00	0,00
				previsione di cassa	0,00	0,00	0,00
	<b>Totale programma 02 Interventi a seguito di calamità naturali</b>	<b>0,00</b>	<b>0,00</b>	previsione di competenza	<b>0,00</b>	<b>0,00</b>	<b>0,00</b>
				di cui già impegnate*	<b>0,00</b>	<b>0,00</b>	<b>0,00</b>
				di cui fondo pluriennale vincolato	<b>0,00</b>	<b>0,00</b>	<b>0,00</b>
				previsione di cassa	<b>0,00</b>	<b>0,00</b>	<b>0,00</b>
	<b>TOTALE MISSIONE 11 Soccorso civile</b>	<b>0,00</b>	<b>0,00</b>	previsione di competenza	<b>0,00</b>	<b>0,00</b>	<b>0,00</b>
				di cui già impegnate*	<b>0,00</b>	<b>0,00</b>	<b>0,00</b>
				di cui fondo pluriennale vincolato	<b>0,00</b>	<b>0,00</b>	<b>0,00</b>
				previsione di cassa	<b>0,00</b>	<b>0,00</b>	<b>0,00</b>
	<b>MISSIONE 12 Diritti sociali, politiche sociali e famiglia</b>						
<b>12 01 Programma</b>	<b>01 Interventi per l'infanzia e i minori e per asili nido</b>						
	Titolo 1 Spese correnti	0,00	0,00	previsione di competenza	0,00	0,00	0,00
				di cui già impegnate*	0,00	0,00	0,00
				di cui fondo pluriennale vincolato	0,00	0,00	0,00
				previsione di cassa	0,00	0,00	0,00
	Titolo 2 Spese in conto capitale	0,00	0,00	previsione di competenza	0,00	0,00	0,00
				di cui già impegnate*	0,00	0,00	0,00
				di cui fondo pluriennale vincolato	0,00	0,00	0,00
				previsione di cassa	0,00	0,00	0,00
	Titolo 3 Spese per incremento attività finanziarie	0,00	0,00	previsione di competenza	0,00	0,00	0,00
				di cui già impegnate*	0,00	0,00	0,00
				di cui fondo pluriennale vincolato	0,00	0,00	0,00
				previsione di cassa	0,00	0,00	0,00
	Titolo 4 Rimborso Prestiti	0,00	0,00	previsione di competenza	0,00	0,00	0,00
				di cui già impegnate*	0,00	0,00	0,00
				di cui fondo pluriennale vincolato	0,00	0,00	0,00
				previsione di cassa	0,00	0,00	0,00
	<b>Totale programma 01 Interventi per l'infanzia e i minori e per asili nido</b>	<b>0,00</b>	<b>0,00</b>	previsione di competenza	<b>0,00</b>	<b>0,00</b>	<b>0,00</b>
				di cui già impegnate*	<b>0,00</b>	<b>0,00</b>	<b>0,00</b>
				di cui fondo pluriennale vincolato	<b>0,00</b>	<b>0,00</b>	<b>0,00</b>
				previsione di cassa	<b>0,00</b>	<b>0,00</b>	<b>0,00</b>
<b>12 02 Programma</b>	<b>02 Interventi per la disabilità</b>						
	Titolo 1 Spese correnti	0,00	0,00	previsione di competenza	0,00	0,00	0,00
				di cui già impegnate*	0,00	0,00	0,00
				di cui fondo pluriennale vincolato	0,00	0,00	0,00
				previsione di cassa	0,00	0,00	0,00
	Titolo 2 Spese in conto capitale	0,00	0,00	previsione di competenza	0,00	0,00	0,00
				di cui già impegnate*	0,00	0,00	0,00
				di cui fondo pluriennale vincolato	0,00	0,00	0,00
				previsione di cassa	0,00	0,00	0,00
	Titolo 3 Spese per incremento attività finanziarie	0,00	0,00	previsione di competenza	0,00	0,00	0,00
				di cui già impegnate*	0,00	0,00	0,00
				di cui fondo pluriennale vincolato	0,00	0,00	0,00
				previsione di cassa	0,00	0,00	0,00
	Titolo 4 Rimborso Prestiti	0,00	0,00	previsione di competenza	0,00	0,00	0,00
				di cui già impegnate*	0,00	0,00	0,00
				di cui fondo pluriennale vincolato	0,00	0,00	0,00
				previsione di cassa	0,00	0,00	0,00
	<b>Totale programma 02 Interventi per la disabilità</b>	<b>0,00</b>	<b>0,00</b>	previsione di competenza	<b>0,00</b>	<b>0,00</b>	<b>0,00</b>
				di cui già impegnate*	<b>0,00</b>	<b>0,00</b>	<b>0,00</b>
				di cui fondo pluriennale vincolato	<b>0,00</b>	<b>0,00</b>	<b>0,00</b>

## BILANCIO DI PREVISIONE FUNZIONI DELEGATE DALLE REGIONI(\*\*) SPESE 2023

MISSIONE, PROGRAMMA, TITOLO(***)	DENOMINAZIONE	RESIDUI PRESUNTI AL TERMINE DELL'ESERCIZIO 2022	PREVISIONI DEFINITIVE DELL'ANNO 2022	PREVISIONI		
				PREVISIONI ANNO 2023	PREVISIONI DELL'ANNO 2024	PREVISIONI DELL'ANNO 2025
			previsione di cassa	<b>0,00</b>	<b>0,00</b>	
<b>12 03 Programma</b>	<b>03 Interventi per gli anziani</b>					
	Titolo 1 Spese correnti	0,00	previsione di competenza di cui già impegnate*	0,00	0,00	0,00
			di cui fondo pluriennale vincolato	0,00	0,00	0,00
			previsione di cassa	0,00	0,00	0,00
	Titolo 2 Spese in conto capitale	0,00	previsione di competenza di cui già impegnate*	0,00	0,00	0,00
			di cui fondo pluriennale vincolato	0,00	0,00	0,00
			previsione di cassa	0,00	0,00	0,00
	Titolo 3 Spese per incremento attività finanziarie	0,00	previsione di competenza di cui già impegnate*	0,00	0,00	0,00
			di cui fondo pluriennale vincolato	0,00	0,00	0,00
			previsione di cassa	0,00	0,00	0,00
	Titolo 4 Rimborso Prestiti	0,00	previsione di competenza di cui già impegnate*	0,00	0,00	0,00
			di cui fondo pluriennale vincolato	0,00	0,00	0,00
			previsione di cassa	0,00	0,00	0,00
	<b>Totale programma 03 Interventi per gli anziani</b>	<b>0,00</b>	previsione di competenza di cui già impegnate*	<b>0,00</b>	<b>0,00</b>	<b>0,00</b>
			di cui fondo pluriennale vincolato	<b>0,00</b>	<b>0,00</b>	<b>0,00</b>
			previsione di cassa	<b>0,00</b>	<b>0,00</b>	<b>0,00</b>
<b>12 04 Programma</b>	<b>04 Interventi per i soggetti a rischio di esclusione sociale</b>					
	Titolo 1 Spese correnti	0,00	previsione di competenza di cui già impegnate*	0,00	0,00	0,00
			di cui fondo pluriennale vincolato	0,00	0,00	0,00
			previsione di cassa	0,00	0,00	0,00
	Titolo 2 Spese in conto capitale	0,00	previsione di competenza di cui già impegnate*	0,00	0,00	0,00
			di cui fondo pluriennale vincolato	0,00	0,00	0,00
			previsione di cassa	0,00	0,00	0,00
	Titolo 3 Spese per incremento attività finanziarie	0,00	previsione di competenza di cui già impegnate*	0,00	0,00	0,00
			di cui fondo pluriennale vincolato	0,00	0,00	0,00
			previsione di cassa	0,00	0,00	0,00
	Titolo 4 Rimborso Prestiti	0,00	previsione di competenza di cui già impegnate*	0,00	0,00	0,00
			di cui fondo pluriennale vincolato	0,00	0,00	0,00
			previsione di cassa	0,00	0,00	0,00
	<b>Totale programma 04 Interventi per i soggetti a rischio di esclusione sociale</b>	<b>0,00</b>	previsione di competenza di cui già impegnate*	<b>0,00</b>	<b>0,00</b>	<b>0,00</b>
			di cui fondo pluriennale vincolato	<b>0,00</b>	<b>0,00</b>	<b>0,00</b>
			previsione di cassa	<b>0,00</b>	<b>0,00</b>	<b>0,00</b>
<b>12 05 Programma</b>	<b>05 Interventi per le famiglie</b>					
	Titolo 1 Spese correnti	0,00	previsione di competenza di cui già impegnate*	0,00	0,00	0,00
			di cui fondo pluriennale vincolato	0,00	0,00	0,00
			previsione di cassa	0,00	0,00	0,00
	Titolo 2 Spese in conto capitale	0,00	previsione di competenza di cui già impegnate*	0,00	0,00	0,00
			di cui fondo pluriennale vincolato	0,00	0,00	0,00
			previsione di cassa	0,00	0,00	0,00

## BILANCIO DI PREVISIONE FUNZIONI DELEGATE DALLE REGIONI(\*\*) SPESE 2023

MISSIONE, PROGRAMMA, TITOLO(***)	DENOMINAZIONE	RESIDUI PRESUNTI AL TERMINE DELL'ESERCIZIO 2022		PREVISIONI DEFINITIVE DELL'ANNO 2022	PREVISIONI		
					PREVISIONI ANNO 2023	PREVISIONI DELL'ANNO 2024	PREVISIONI DELL'ANNO 2025
	Titolo 3 Spese per incremento attività finanziarie	0,00	previsione di competenza di cui già impegnate*	0,00	0,00	0,00	0,00
			di cui fondo pluriennale vincolato	0,00	0,00	0,00	0,00
			previsione di cassa	0,00	0,00	0,00	0,00
	Titolo 4 Rimborso Prestiti	0,00	previsione di competenza di cui già impegnate*	0,00	0,00	0,00	0,00
			di cui fondo pluriennale vincolato	0,00	0,00	0,00	0,00
			previsione di cassa	0,00	0,00	0,00	0,00
	<b>Totale programma 05 Interventi per le famiglie</b>	<b>0,00</b>	previsione di competenza di cui già impegnate*	<b>0,00</b>	<b>0,00</b>	<b>0,00</b>	<b>0,00</b>
			di cui fondo pluriennale vincolato	<b>0,00</b>	<b>0,00</b>	<b>0,00</b>	<b>0,00</b>
			previsione di cassa	<b>0,00</b>	<b>0,00</b>	<b>0,00</b>	<b>0,00</b>
<b>12 06 Programma</b>	<b>06 Interventi per il diritto alla casa</b>						
	Titolo 1 Spese correnti	0,00	previsione di competenza di cui già impegnate*	0,00	0,00	0,00	0,00
			di cui fondo pluriennale vincolato	0,00	0,00	0,00	0,00
			previsione di cassa	0,00	0,00	0,00	0,00
	Titolo 2 Spese in conto capitale	0,00	previsione di competenza di cui già impegnate*	0,00	0,00	0,00	0,00
			di cui fondo pluriennale vincolato	0,00	0,00	0,00	0,00
			previsione di cassa	0,00	0,00	0,00	0,00
	Titolo 3 Spese per incremento attività finanziarie	0,00	previsione di competenza di cui già impegnate*	0,00	0,00	0,00	0,00
			di cui fondo pluriennale vincolato	0,00	0,00	0,00	0,00
			previsione di cassa	0,00	0,00	0,00	0,00
	Titolo 4 Rimborso Prestiti	0,00	previsione di competenza di cui già impegnate*	0,00	0,00	0,00	0,00
			di cui fondo pluriennale vincolato	0,00	0,00	0,00	0,00
			previsione di cassa	0,00	0,00	0,00	0,00
	<b>Totale programma 06 Interventi per il diritto alla casa</b>	<b>0,00</b>	previsione di competenza di cui già impegnate*	<b>0,00</b>	<b>0,00</b>	<b>0,00</b>	<b>0,00</b>
			di cui fondo pluriennale vincolato	<b>0,00</b>	<b>0,00</b>	<b>0,00</b>	<b>0,00</b>
			previsione di cassa	<b>0,00</b>	<b>0,00</b>	<b>0,00</b>	<b>0,00</b>
<b>12 07 Programma</b>	<b>07 Programmazione e governo della rete dei servizi socio-sanitari e sociali</b>						
	Titolo 1 Spese correnti	0,00	previsione di competenza di cui già impegnate*	0,00	0,00	0,00	0,00
			di cui fondo pluriennale vincolato	0,00	0,00	0,00	0,00
			previsione di cassa	0,00	0,00	0,00	0,00
	Titolo 2 Spese in conto capitale	0,00	previsione di competenza di cui già impegnate*	0,00	0,00	0,00	0,00
			di cui fondo pluriennale vincolato	0,00	0,00	0,00	0,00
			previsione di cassa	0,00	0,00	0,00	0,00
	Titolo 3 Spese per incremento attività finanziarie	0,00	previsione di competenza di cui già impegnate*	0,00	0,00	0,00	0,00
			di cui fondo pluriennale vincolato	0,00	0,00	0,00	0,00
			previsione di cassa	0,00	0,00	0,00	0,00
	Titolo 4 Rimborso Prestiti	0,00	previsione di competenza di cui già impegnate*	0,00	0,00	0,00	0,00
			di cui fondo pluriennale vincolato	0,00	0,00	0,00	0,00
			previsione di cassa	0,00	0,00	0,00	0,00
	<b>Totale programma 07 Programmazione e governo della rete dei servizi socio-sanitari e sociali</b>	<b>0,00</b>	previsione di competenza di cui già impegnate*	<b>0,00</b>	<b>0,00</b>	<b>0,00</b>	<b>0,00</b>
			di cui fondo pluriennale vincolato	<b>0,00</b>	<b>0,00</b>	<b>0,00</b>	<b>0,00</b>

## BILANCIO DI PREVISIONE FUNZIONI DELEGATE DALLE REGIONI(\*\*) SPESE 2023

MISSIONE, PROGRAMMA, TITOLO(***)	DENOMINAZIONE	RESIDUI PRESUNTI AL TERMINE DELL'ESERCIZIO 2022	PREVISIONI DEFINITIVE DELL'ANNO 2022	PREVISIONI		
				PREVISIONI ANNO 2023	PREVISIONI DELL'ANNO 2024	PREVISIONI DELL'ANNO 2025
			previsione di cassa	<b>0,00</b>	<b>0,00</b>	
<b>12 08 Programma</b>	<b>08 Cooperazione e associazionismo</b>					
	Titolo 1 Spese correnti	0,00	previsione di competenza di cui già impegnate*	0,00	0,00	0,00
			di cui fondo pluriennale vincolato	0,00	0,00	0,00
			previsione di cassa	0,00	0,00	0,00
	Titolo 2 Spese in conto capitale	0,00	previsione di competenza di cui già impegnate*	0,00	0,00	0,00
			di cui fondo pluriennale vincolato	0,00	0,00	0,00
			previsione di cassa	0,00	0,00	0,00
	Titolo 3 Spese per incremento attività finanziarie	0,00	previsione di competenza di cui già impegnate*	0,00	0,00	0,00
			di cui fondo pluriennale vincolato	0,00	0,00	0,00
			previsione di cassa	0,00	0,00	0,00
	Titolo 4 Rimborso Prestiti	0,00	previsione di competenza di cui già impegnate*	0,00	0,00	0,00
			di cui fondo pluriennale vincolato	0,00	0,00	0,00
			previsione di cassa	0,00	0,00	0,00
	<b>Totale programma 08 Cooperazione e associazionismo</b>	<b>0,00</b>	previsione di competenza di cui già impegnate*	<b>0,00</b>	<b>0,00</b>	<b>0,00</b>
			di cui fondo pluriennale vincolato	<b>0,00</b>	<b>0,00</b>	<b>0,00</b>
			previsione di cassa	<b>0,00</b>	<b>0,00</b>	<b>0,00</b>
<b>12 09 Programma</b>	<b>09 Servizio necroscopico e cimiteriale</b>					
	Titolo 1 Spese correnti	0,00	previsione di competenza di cui già impegnate*	0,00	0,00	0,00
			di cui fondo pluriennale vincolato	0,00	0,00	0,00
			previsione di cassa	0,00	0,00	0,00
	Titolo 2 Spese in conto capitale	0,00	previsione di competenza di cui già impegnate*	0,00	0,00	0,00
			di cui fondo pluriennale vincolato	0,00	0,00	0,00
			previsione di cassa	0,00	0,00	0,00
	Titolo 3 Spese per incremento attività finanziarie	0,00	previsione di competenza di cui già impegnate*	0,00	0,00	0,00
			di cui fondo pluriennale vincolato	0,00	0,00	0,00
			previsione di cassa	0,00	0,00	0,00
	Titolo 4 Rimborso Prestiti	0,00	previsione di competenza di cui già impegnate*	0,00	0,00	0,00
			di cui fondo pluriennale vincolato	0,00	0,00	0,00
			previsione di cassa	0,00	0,00	0,00
	<b>Totale programma 09 Servizio necroscopico e cimiteriale</b>	<b>0,00</b>	previsione di competenza di cui già impegnate*	<b>0,00</b>	<b>0,00</b>	<b>0,00</b>
			di cui fondo pluriennale vincolato	<b>0,00</b>	<b>0,00</b>	<b>0,00</b>
			previsione di cassa	<b>0,00</b>	<b>0,00</b>	<b>0,00</b>
<b>TOTALE MISSIONE 12</b>	<b>Diritti sociali, politiche sociali e famiglia</b>	<b>0,00</b>	previsione di competenza di cui già impegnate*	<b>0,00</b>	<b>0,00</b>	<b>0,00</b>
			di cui fondo pluriennale vincolato	<b>0,00</b>	<b>0,00</b>	<b>0,00</b>
			previsione di cassa	<b>0,00</b>	<b>0,00</b>	<b>0,00</b>
<b>MISSIONE</b>	<b>13 Tutela della salute</b>					
<b>13 07 Programma</b>	<b>07 Ulteriori spese in materia sanitaria</b>					
	Titolo 1 Spese correnti	0,00	previsione di competenza di cui già impegnate*	0,00	0,00	0,00
			di cui fondo pluriennale vincolato	0,00	0,00	0,00

## BILANCIO DI PREVISIONE FUNZIONI DELEGATE DALLE REGIONI(\*\*) SPESE 2023

MISSIONE, PROGRAMMA, TITOLO(***)	DENOMINAZIONE	RESIDUI PRESUNTI AL TERMINE DELL'ESERCIZIO 2022	PREVISIONI DEFINITIVE DELL'ANNO 2022	PREVISIONI		
				PREVISIONI ANNO 2023	PREVISIONI DELL'ANNO 2024	PREVISIONI DELL'ANNO 2025
	Titolo 2 Spese in conto capitale	0,00	previsione di cassa previsione di competenza di cui già impegnate*	0,00 0,00 0,00	0,00 0,00 0,00	0,00 0,00 0,00
	Titolo 3 Spese per incremento attività finanziarie	0,00	previsione di cassa previsione di competenza di cui già impegnate*	0,00 0,00 0,00	0,00 0,00 0,00	0,00 0,00 0,00
	Titolo 4 Rimborso Prestiti	0,00	previsione di cassa previsione di competenza di cui già impegnate*	0,00 0,00 0,00	0,00 0,00 0,00	0,00 0,00 0,00
	<b>Totale programma 07 Ulteriori spese in materia sanitaria</b>	<b>0,00</b>	previsione di competenza di cui già impegnate*	<b>0,00</b> <b>0,00</b>	<b>0,00</b> <b>0,00</b>	<b>0,00</b> <b>0,00</b>
	<b>TOTALE MISSIONE 13 Tutela della salute</b>	<b>0,00</b>	di cui fondo pluriennale vincolato previsione di cassa	<b>0,00</b> <b>0,00</b>	<b>0,00</b> <b>0,00</b>	<b>0,00</b> <b>0,00</b>
	<b>MISSIONE 14 Sviluppo economico e competitività</b>					
<b>14 01 Programma</b>	<b>01 Industria, PMI e Artigianato</b>					
	Titolo 1 Spese correnti	0,00	previsione di competenza di cui già impegnate*	0,00 0,00	0,00 0,00	0,00 0,00
	Titolo 2 Spese in conto capitale	0,00	di cui fondo pluriennale vincolato previsione di cassa previsione di competenza di cui già impegnate*	0,00 0,00 0,00 0,00	0,00 0,00 0,00 0,00	0,00 0,00 0,00 0,00
	Titolo 3 Spese per incremento attività finanziarie	0,00	di cui fondo pluriennale vincolato previsione di cassa previsione di competenza di cui già impegnate*	0,00 0,00 0,00 0,00	0,00 0,00 0,00 0,00	0,00 0,00 0,00 0,00
	Titolo 4 Rimborso Prestiti	0,00	di cui fondo pluriennale vincolato previsione di cassa previsione di competenza	0,00 0,00 0,00	0,00 0,00 0,00	0,00 0,00 0,00
	<b>Totale programma 01 Industria, PMI e Artigianato</b>	<b>0,00</b>	di cui fondo pluriennale vincolato previsione di cassa	<b>0,00</b> <b>0,00</b>	<b>0,00</b> <b>0,00</b>	<b>0,00</b> <b>0,00</b>
<b>14 02 Programma</b>	<b>02 Commercio - reti distributive - tutela dei consumatori</b>					
	Titolo 1 Spese correnti	0,00	previsione di competenza di cui già impegnate*	0,00 0,00	0,00 0,00	0,00 0,00
	Titolo 2 Spese in conto capitale	0,00	di cui fondo pluriennale vincolato previsione di cassa previsione di competenza di cui già impegnate*	0,00 0,00 0,00 0,00	0,00 0,00 0,00 0,00	0,00 0,00 0,00 0,00
	Titolo 3 Spese per incremento attività finanziarie	0,00	di cui fondo pluriennale vincolato previsione di cassa previsione di competenza	0,00 0,00 0,00	0,00 0,00 0,00	0,00 0,00 0,00

## BILANCIO DI PREVISIONE FUNZIONI DELEGATE DALLE REGIONI(\*\*) SPESE 2023

MISSIONE, PROGRAMMA, TITOLO(***)	DENOMINAZIONE	RESIDUI PRESUNTI AL TERMINE DELL'ESERCIZIO 2022	PREVISIONI DEFINITIVE DELL'ANNO 2022	PREVISIONI		
				PREVISIONI ANNO 2023	PREVISIONI DELL'ANNO 2024	PREVISIONI DELL'ANNO 2025
			di cui già impegnate*	0,00	0,00	0,00
			di cui fondo pluriennale vincolato	0,00	0,00	0,00
			previsione di cassa	0,00	0,00	0,00
	Titolo 4 Rimborso Prestiti	0,00	previsione di competenza	0,00	0,00	0,00
			di cui già impegnate*	0,00	0,00	0,00
			di cui fondo pluriennale vincolato	0,00	0,00	0,00
			previsione di cassa	0,00	0,00	0,00
	<b>Totale programma 02 Commercio - reti distributive - tutela dei consumatori</b>	<b>0,00</b>	previsione di competenza	<b>0,00</b>	<b>0,00</b>	<b>0,00</b>
			di cui già impegnate*	<b>0,00</b>	<b>0,00</b>	<b>0,00</b>
			di cui fondo pluriennale vincolato	<b>0,00</b>	<b>0,00</b>	<b>0,00</b>
			previsione di cassa	<b>0,00</b>	<b>0,00</b>	<b>0,00</b>
<b>14 03 Programma</b>	<b>03 Ricerca e innovazione</b>					
	Titolo 1 Spese correnti	0,00	previsione di competenza	0,00	0,00	0,00
			di cui già impegnate*	0,00	0,00	0,00
			di cui fondo pluriennale vincolato	0,00	0,00	0,00
			previsione di cassa	0,00	0,00	0,00
	Titolo 2 Spese in conto capitale	0,00	previsione di competenza	0,00	0,00	0,00
			di cui già impegnate*	0,00	0,00	0,00
			di cui fondo pluriennale vincolato	0,00	0,00	0,00
			previsione di cassa	0,00	0,00	0,00
	Titolo 3 Spese per incremento attività finanziarie	0,00	previsione di competenza	0,00	0,00	0,00
			di cui già impegnate*	0,00	0,00	0,00
			di cui fondo pluriennale vincolato	0,00	0,00	0,00
			previsione di cassa	0,00	0,00	0,00
	Titolo 4 Rimborso Prestiti	0,00	previsione di competenza	0,00	0,00	0,00
			di cui già impegnate*	0,00	0,00	0,00
			di cui fondo pluriennale vincolato	0,00	0,00	0,00
			previsione di cassa	0,00	0,00	0,00
	<b>Totale programma 03 Ricerca e innovazione</b>	<b>0,00</b>	previsione di competenza	<b>0,00</b>	<b>0,00</b>	<b>0,00</b>
			di cui già impegnate*	<b>0,00</b>	<b>0,00</b>	<b>0,00</b>
			di cui fondo pluriennale vincolato	<b>0,00</b>	<b>0,00</b>	<b>0,00</b>
			previsione di cassa	<b>0,00</b>	<b>0,00</b>	<b>0,00</b>
<b>14 04 Programma</b>	<b>04 Reti e altri servizi di pubblica utilità</b>					
	Titolo 1 Spese correnti	0,00	previsione di competenza	0,00	0,00	0,00
			di cui già impegnate*	0,00	0,00	0,00
			di cui fondo pluriennale vincolato	0,00	0,00	0,00
			previsione di cassa	0,00	0,00	0,00
	Titolo 2 Spese in conto capitale	0,00	previsione di competenza	0,00	0,00	0,00
			di cui già impegnate*	0,00	0,00	0,00
			di cui fondo pluriennale vincolato	0,00	0,00	0,00
			previsione di cassa	0,00	0,00	0,00
	Titolo 3 Spese per incremento attività finanziarie	0,00	previsione di competenza	0,00	0,00	0,00
			di cui già impegnate*	0,00	0,00	0,00
			di cui fondo pluriennale vincolato	0,00	0,00	0,00
			previsione di cassa	0,00	0,00	0,00
	Titolo 4 Rimborso Prestiti	0,00	previsione di competenza	0,00	0,00	0,00
			di cui già impegnate*	0,00	0,00	0,00
			di cui fondo pluriennale vincolato	0,00	0,00	0,00
			previsione di cassa	0,00	0,00	0,00
	<b>Totale programma 04 Reti e altri servizi di pubblica utilità</b>	<b>0,00</b>	previsione di competenza	<b>0,00</b>	<b>0,00</b>	<b>0,00</b>
			di cui già impegnate*	<b>0,00</b>	<b>0,00</b>	<b>0,00</b>
			di cui fondo pluriennale vincolato	<b>0,00</b>	<b>0,00</b>	<b>0,00</b>
			previsione di cassa	<b>0,00</b>	<b>0,00</b>	<b>0,00</b>

## BILANCIO DI PREVISIONE FUNZIONI DELEGATE DALLE REGIONI(\*\*) SPESE 2023

MISSIONE, PROGRAMMA, TITOLO(***)	DENOMINAZIONE	RESIDUI PRESUNTI AL TERMINE DELL'ESERCIZIO 2022	PREVISIONI DEFINITIVE DELL'ANNO 2022	PREVISIONI ANNO	PREVISIONI	PREVISIONI
				2023	DELL'ANNO 2024	DELL'ANNO 2025
<b>TOTALE MISSIONE 14</b>	<b>Sviluppo economico e competitività</b>	<b>0,00</b>	previsione di competenza di cui già impegnate* di cui fondo pluriennale vincolato previsione di cassa	<b>0,00</b> <b>0,00</b> <b>0,00</b> <b>0,00</b>	<b>0,00</b> <b>0,00</b> <b>0,00</b> <b>0,00</b>	<b>0,00</b> <b>0,00</b> <b>0,00</b> <b>0,00</b>
<b>MISSIONE</b>	<b>15 Politiche per il lavoro e la formazione professionale</b>					
<b>15 01 Programma</b>	<b>01 Servizi per lo sviluppo del mercato del lavoro</b>					
	Titolo 1 Spese correnti	0,00	previsione di competenza di cui già impegnate* di cui fondo pluriennale vincolato previsione di cassa	0,00 0,00 0,00 0,00	0,00 0,00 0,00 0,00	0,00 0,00 0,00 0,00
	Titolo 2 Spese in conto capitale	0,00	previsione di competenza di cui già impegnate* di cui fondo pluriennale vincolato previsione di cassa	0,00 0,00 0,00 0,00	0,00 0,00 0,00 0,00	0,00 0,00 0,00 0,00
	Titolo 3 Spese per incremento attività finanziarie	0,00	previsione di competenza di cui già impegnate* di cui fondo pluriennale vincolato previsione di cassa	0,00 0,00 0,00 0,00	0,00 0,00 0,00 0,00	0,00 0,00 0,00 0,00
	Titolo 4 Rimborso Prestiti	0,00	previsione di competenza di cui già impegnate* di cui fondo pluriennale vincolato previsione di cassa	0,00 0,00 0,00 0,00	0,00 0,00 0,00 0,00	0,00 0,00 0,00 0,00
	<b>Totale programma 01 Servizi per lo sviluppo del mercato del lavoro</b>	<b>0,00</b>	previsione di competenza di cui già impegnate* di cui fondo pluriennale vincolato previsione di cassa	<b>0,00</b> <b>0,00</b> <b>0,00</b> <b>0,00</b>	<b>0,00</b> <b>0,00</b> <b>0,00</b> <b>0,00</b>	<b>0,00</b> <b>0,00</b> <b>0,00</b> <b>0,00</b>
<b>15 02 Programma</b>	<b>02 Formazione professionale</b>					
	Titolo 1 Spese correnti	0,00	previsione di competenza di cui già impegnate* di cui fondo pluriennale vincolato previsione di cassa	0,00 0,00 0,00 0,00	0,00 0,00 0,00 0,00	0,00 0,00 0,00 0,00
	Titolo 2 Spese in conto capitale	0,00	previsione di competenza di cui già impegnate* di cui fondo pluriennale vincolato previsione di cassa	0,00 0,00 0,00 0,00	0,00 0,00 0,00 0,00	0,00 0,00 0,00 0,00
	Titolo 3 Spese per incremento attività finanziarie	0,00	previsione di competenza di cui già impegnate* di cui fondo pluriennale vincolato previsione di cassa	0,00 0,00 0,00 0,00	0,00 0,00 0,00 0,00	0,00 0,00 0,00 0,00
	Titolo 4 Rimborso Prestiti	0,00	previsione di competenza di cui già impegnate* di cui fondo pluriennale vincolato previsione di cassa	0,00 0,00 0,00 0,00	0,00 0,00 0,00 0,00	0,00 0,00 0,00 0,00
	<b>Totale programma 02 Formazione professionale</b>	<b>0,00</b>	previsione di competenza di cui già impegnate* di cui fondo pluriennale vincolato previsione di cassa	<b>0,00</b> <b>0,00</b> <b>0,00</b> <b>0,00</b>	<b>0,00</b> <b>0,00</b> <b>0,00</b> <b>0,00</b>	<b>0,00</b> <b>0,00</b> <b>0,00</b> <b>0,00</b>
<b>15 03 Programma</b>	<b>03 Sostegno all'occupazione</b>					
	Titolo 1 Spese correnti	0,00	previsione di competenza di cui già impegnate* di cui fondo pluriennale vincolato previsione di cassa	0,00 0,00 0,00 0,00	0,00 0,00 0,00 0,00	0,00 0,00 0,00 0,00



## BILANCIO DI PREVISIONE FUNZIONI DELEGATE DALLE REGIONI(\*\*) SPESE 2023

MISSIONE, PROGRAMMA, TITOLO(***)	DENOMINAZIONE	RESIDUI PRESUNTI AL TERMINE DELL'ESERCIZIO 2022	PREVISIONI DEFINITIVE DELL'ANNO 2022	PREVISIONI ANNO	PREVISIONI	PREVISIONI
				2023	DELL'ANNO 2024	DELL'ANNO 2025
	Titolo 2 Spese in conto capitale	0,00	previsione di competenza di cui già impegnate* di cui fondo pluriennale vincolato	0,00 0,00 0,00	0,00 0,00 0,00	0,00 0,00 0,00
	Titolo 3 Spese per incremento attività finanziarie	0,00	previsione di competenza di cui già impegnate* di cui fondo pluriennale vincolato	0,00 0,00 0,00	0,00 0,00 0,00	0,00 0,00 0,00
	Titolo 4 Rimborso Prestiti	0,00	previsione di competenza di cui già impegnate* di cui fondo pluriennale vincolato	0,00 0,00 0,00	0,00 0,00 0,00	0,00 0,00 0,00
	<b>Totale programma 03 Sostegno all'occupazione</b>	<b>0,00</b>	<b>previsione di competenza di cui già impegnate* di cui fondo pluriennale vincolato previsione di cassa</b>	<b>0,00 0,00 0,00 0,00</b>	<b>0,00 0,00 0,00 0,00</b>	<b>0,00 0,00 0,00 0,00</b>
<b>TOTALE MISSIONE 15</b>	<b>Politiche per il lavoro e la formazione professionale</b>	<b>0,00</b>	<b>previsione di competenza di cui già impegnate* di cui fondo pluriennale vincolato previsione di cassa</b>	<b>0,00 0,00 0,00 0,00</b>	<b>0,00 0,00 0,00 0,00</b>	<b>0,00 0,00 0,00 0,00</b>
<b>MISSIONE</b>	<b>16 Agricoltura, politiche agroalimentari e pesca</b>					
<b>16 01 Programma</b>	<b>01 Sviluppo del settore agricolo e del sistema agroalimentare</b>					
	Titolo 1 Spese correnti	0,00	previsione di competenza di cui già impegnate* di cui fondo pluriennale vincolato	0,00 0,00 0,00	0,00 0,00 0,00	0,00 0,00 0,00
	Titolo 2 Spese in conto capitale	0,00	previsione di competenza di cui già impegnate* di cui fondo pluriennale vincolato	0,00 0,00 0,00	0,00 0,00 0,00	0,00 0,00 0,00
	Titolo 3 Spese per incremento attività finanziarie	0,00	previsione di competenza di cui già impegnate* di cui fondo pluriennale vincolato	0,00 0,00 0,00	0,00 0,00 0,00	0,00 0,00 0,00
	Titolo 4 Rimborso Prestiti	0,00	previsione di competenza di cui già impegnate* di cui fondo pluriennale vincolato	0,00 0,00 0,00	0,00 0,00 0,00	0,00 0,00 0,00
	<b>Totale programma 01 Sviluppo del settore agricolo e del sistema agroalimentare</b>	<b>0,00</b>	<b>previsione di competenza di cui già impegnate* di cui fondo pluriennale vincolato previsione di cassa</b>	<b>0,00 0,00 0,00 0,00</b>	<b>0,00 0,00 0,00 0,00</b>	<b>0,00 0,00 0,00 0,00</b>
<b>16 02 Programma</b>	<b>02 Caccia e pesca</b>					
	Titolo 1 Spese correnti	0,00	previsione di competenza di cui già impegnate* di cui fondo pluriennale vincolato	0,00 0,00 0,00	0,00 0,00 0,00	0,00 0,00 0,00
	Titolo 2 Spese in conto capitale	0,00	previsione di competenza di cui già impegnate* di cui fondo pluriennale vincolato	0,00 0,00 0,00	0,00 0,00 0,00	0,00 0,00 0,00
	Titolo 3 Spese per incremento attività finanziarie	0,00	previsione di competenza di cui già impegnate*	0,00 0,00	0,00 0,00	0,00 0,00

## BILANCIO DI PREVISIONE FUNZIONI DELEGATE DALLE REGIONI(\*\*) SPESE 2023

MISSIONE, PROGRAMMA, TITOLO(***)	DENOMINAZIONE	RESIDUI PRESUNTI AL TERMINE DELL'ESERCIZIO 2022	PREVISIONI DEFINITIVE DELL'ANNO 2022	PREVISIONI ANNO	PREVISIONI	PREVISIONI
				2023	DELL'ANNO 2024	DELL'ANNO 2025
	Titolo 4 Rimborso Prestiti	0,00	di cui fondo pluriennale vincolato previsione di cassa previsione di competenza di cui già impegnate* di cui fondo pluriennale vincolato previsione di cassa	0,00 0,00 0,00 0,00 0,00 0,00	0,00 0,00 0,00 0,00 0,00 0,00	0,00 0,00 0,00 0,00 0,00 0,00
	<b>Totale programma 02 Caccia e pesca</b>	<b>0,00</b>	previsione di competenza di cui già impegnate* di cui fondo pluriennale vincolato previsione di cassa	<b>0,00</b> <b>0,00</b> <b>0,00</b> <b>0,00</b>	<b>0,00</b> <b>0,00</b> <b>0,00</b> <b>0,00</b>	<b>0,00</b> <b>0,00</b> <b>0,00</b> <b>0,00</b>
<b>TOTALE MISSIONE 16</b>	<b>Agricoltura, politiche agroalimentari e pesca</b>	<b>0,00</b>	previsione di competenza di cui già impegnate* di cui fondo pluriennale vincolato previsione di cassa	<b>0,00</b> <b>0,00</b> <b>0,00</b> <b>0,00</b>	<b>0,00</b> <b>0,00</b> <b>0,00</b> <b>0,00</b>	<b>0,00</b> <b>0,00</b> <b>0,00</b> <b>0,00</b>
<b>MISSIONE 17 Energia e diversificazione delle fonti energetiche</b>						
<b>17 01 Programma</b>	<b>01 Fonti energetiche</b>					
	Titolo 1 Spese correnti	0,00	previsione di competenza di cui già impegnate* di cui fondo pluriennale vincolato previsione di cassa	0,00 0,00 0,00 0,00	0,00 0,00 0,00 0,00	0,00 0,00 0,00 0,00
	Titolo 2 Spese in conto capitale	0,00	previsione di competenza di cui già impegnate* di cui fondo pluriennale vincolato previsione di cassa	0,00 0,00 0,00 0,00	0,00 0,00 0,00 0,00	0,00 0,00 0,00 0,00
	Titolo 3 Spese per incremento attività finanziarie	0,00	previsione di competenza di cui già impegnate* di cui fondo pluriennale vincolato previsione di cassa	0,00 0,00 0,00 0,00	0,00 0,00 0,00 0,00	0,00 0,00 0,00 0,00
	Titolo 4 Rimborso Prestiti	0,00	previsione di competenza di cui già impegnate* di cui fondo pluriennale vincolato previsione di cassa	0,00 0,00 0,00 0,00	0,00 0,00 0,00 0,00	0,00 0,00 0,00 0,00
	<b>Totale programma 01 Fonti energetiche</b>	<b>0,00</b>	previsione di competenza di cui già impegnate* di cui fondo pluriennale vincolato previsione di cassa	<b>0,00</b> <b>0,00</b> <b>0,00</b> <b>0,00</b>	<b>0,00</b> <b>0,00</b> <b>0,00</b> <b>0,00</b>	<b>0,00</b> <b>0,00</b> <b>0,00</b> <b>0,00</b>
<b>TOTALE MISSIONE 17</b>	<b>Energia e diversificazione delle fonti energetiche</b>	<b>0,00</b>	previsione di competenza di cui già impegnate* di cui fondo pluriennale vincolato previsione di cassa	<b>0,00</b> <b>0,00</b> <b>0,00</b> <b>0,00</b>	<b>0,00</b> <b>0,00</b> <b>0,00</b> <b>0,00</b>	<b>0,00</b> <b>0,00</b> <b>0,00</b> <b>0,00</b>
<b>MISSIONE 18 Relazioni con le altre autonomie territoriali e locali</b>						
<b>18 01 Programma</b>	<b>01 Relazioni finanziarie con le altre autonomie territoriali</b>					
	Titolo 1 Spese correnti	0,00	previsione di competenza di cui già impegnate* di cui fondo pluriennale vincolato previsione di cassa	0,00 0,00 0,00 0,00	0,00 0,00 0,00 0,00	0,00 0,00 0,00 0,00
	Titolo 2 Spese in conto capitale	0,00	previsione di competenza di cui già impegnate* di cui fondo pluriennale vincolato previsione di cassa	0,00 0,00 0,00 0,00	0,00 0,00 0,00 0,00	0,00 0,00 0,00 0,00
	Titolo 3 Spese per incremento attività finanziarie	0,00	previsione di competenza di cui già impegnate* di cui fondo pluriennale vincolato	0,00 0,00 0,00	0,00 0,00 0,00	0,00 0,00 0,00

## BILANCIO DI PREVISIONE FUNZIONI DELEGATE DALLE REGIONI(\*\*) SPESE 2023

MISSIONE, PROGRAMMA, TITOLO(***)	DENOMINAZIONE	RESIDUI PRESUNTI AL TERMINE DELL'ESERCIZIO 2022	PREVISIONI DEFINITIVE DELL'ANNO 2022	PREVISIONI		
				PREVISIONI ANNO 2023	PREVISIONI DELL'ANNO 2024	PREVISIONI DELL'ANNO 2025
	Titolo 4 Rimborso Prestiti	0,00	previsione di cassa previsione di competenza di cui già impegnate* di cui fondo pluriennale vincolato previsione di cassa	0,00 0,00 0,00 0,00 0,00	0,00 0,00 0,00 0,00 0,00	0,00 0,00 0,00 0,00 0,00
	<b>Totale programma 01 Relazioni finanziarie con le altre autonomie territoriali</b>	<b>0,00</b>	<b>previsione di competenza di cui già impegnate* di cui fondo pluriennale vincolato previsione di cassa</b>	<b>0,00 0,00 0,00 0,00</b>	<b>0,00 0,00 0,00 0,00</b>	<b>0,00 0,00 0,00 0,00</b>
<b>TOTALE MISSIONE 18</b>	<b>Relazioni con le altre autonomie territoriali e locali</b>	<b>0,00</b>	<b>previsione di competenza di cui già impegnate* di cui fondo pluriennale vincolato previsione di cassa</b>	<b>0,00 0,00 0,00 0,00</b>	<b>0,00 0,00 0,00 0,00</b>	<b>0,00 0,00 0,00 0,00</b>
<b>MISSIONE</b>	<b>19 Relazioni internazionali</b>					
<b>19 01 Programma</b>	<b>01 Relazioni internazionali e Cooperazione allo sviluppo</b>					
	Titolo 1 Spese correnti	0,00	previsione di competenza di cui già impegnate* di cui fondo pluriennale vincolato previsione di cassa	0,00 0,00 0,00 0,00	0,00 0,00 0,00 0,00	0,00 0,00 0,00 0,00
	Titolo 2 Spese in conto capitale	0,00	previsione di competenza di cui già impegnate* di cui fondo pluriennale vincolato previsione di cassa	0,00 0,00 0,00 0,00	0,00 0,00 0,00 0,00	0,00 0,00 0,00 0,00
	Titolo 3 Spese per incremento attività finanziarie	0,00	previsione di competenza di cui già impegnate* di cui fondo pluriennale vincolato previsione di cassa	0,00 0,00 0,00 0,00	0,00 0,00 0,00 0,00	0,00 0,00 0,00 0,00
	Titolo 4 Rimborso Prestiti	0,00	previsione di competenza di cui già impegnate* di cui fondo pluriennale vincolato previsione di cassa	0,00 0,00 0,00 0,00	0,00 0,00 0,00 0,00	0,00 0,00 0,00 0,00
	<b>Totale programma 01 Relazioni internazionali e Cooperazione allo sviluppo</b>	<b>0,00</b>	<b>previsione di competenza di cui già impegnate* di cui fondo pluriennale vincolato previsione di cassa</b>	<b>0,00 0,00 0,00 0,00</b>	<b>0,00 0,00 0,00 0,00</b>	<b>0,00 0,00 0,00 0,00</b>
<b>TOTALE MISSIONE 19</b>	<b>Relazioni internazionali</b>	<b>0,00</b>	<b>previsione di competenza di cui già impegnate* di cui fondo pluriennale vincolato previsione di cassa</b>	<b>0,00 0,00 0,00 0,00</b>	<b>0,00 0,00 0,00 0,00</b>	<b>0,00 0,00 0,00 0,00</b>
<b>MISSIONE</b>	<b>20 Fondi e accantonamenti</b>					
<b>20 01 Programma</b>	<b>01 Fondo di riserva</b>					
	Titolo 1 Spese correnti	0,00	previsione di competenza di cui già impegnate* di cui fondo pluriennale vincolato previsione di cassa	0,00 0,00 0,00 0,00	0,00 0,00 0,00 0,00	0,00 0,00 0,00 0,00
	Titolo 2 Spese in conto capitale	0,00	previsione di competenza di cui già impegnate* di cui fondo pluriennale vincolato previsione di cassa	0,00 0,00 0,00 0,00	0,00 0,00 0,00 0,00	0,00 0,00 0,00 0,00
	<b>Totale programma 01 Fondo di riserva</b>	<b>0,00</b>	<b>previsione di competenza di cui già impegnate* di cui fondo pluriennale vincolato previsione di cassa</b>	<b>0,00 0,00 0,00 0,00</b>	<b>0,00 0,00 0,00 0,00</b>	<b>0,00 0,00 0,00 0,00</b>

## BILANCIO DI PREVISIONE FUNZIONI DELEGATE DALLE REGIONI(\*\*) SPESE 2023

MISSIONE, PROGRAMMA, TITOLO(***)	DENOMINAZIONE	RESIDUI PRESUNTI AL TERMINE DELL'ESERCIZIO 2022	PREVISIONI DEFINITIVE DELL'ANNO 2022	PREVISIONI ANNO	PREVISIONI	PREVISIONI
				2023	DELL'ANNO 2024	DELL'ANNO 2025
<b>20 02 Programma</b>	<b>02 Fondo crediti di dubbia esigibilità</b>					
	Titolo 1 Spese correnti	0,00	previsione di competenza di cui già impegnate* di cui fondo pluriennale vincolato	0,00 0,00 0,00	0,00 0,00 0,00	0,00 0,00 0,00
	Titolo 2 Spese in conto capitale	0,00	previsione di competenza di cui già impegnate* di cui fondo pluriennale vincolato previsione di cassa	0,00 0,00 0,00 0,00	0,00 0,00 0,00 0,00	0,00 0,00 0,00 0,00
	<b>Totale programma 02 Fondo crediti di dubbia esigibilità</b>	<b>0,00</b>	previsione di competenza di cui già impegnate* di cui fondo pluriennale vincolato previsione di cassa	<b>0,00</b> <b>0,00</b> <b>0,00</b> <b>0,00</b>	<b>0,00</b> <b>0,00</b> <b>0,00</b> <b>0,00</b>	<b>0,00</b> <b>0,00</b> <b>0,00</b> <b>0,00</b>
<b>20 03 Programma</b>	<b>03 Altri fondi</b>					
	Titolo 1 Spese correnti	0,00	previsione di competenza di cui già impegnate* di cui fondo pluriennale vincolato previsione di cassa	0,00 0,00 0,00 0,00	0,00 0,00 0,00 0,00	0,00 0,00 0,00 0,00
	Titolo 2 Spese in conto capitale	0,00	previsione di competenza di cui già impegnate* di cui fondo pluriennale vincolato previsione di cassa	0,00 0,00 0,00 0,00	0,00 0,00 0,00 0,00	0,00 0,00 0,00 0,00
	Titolo 4 Rimborso Prestiti	0,00	previsione di competenza di cui già impegnate* di cui fondo pluriennale vincolato previsione di cassa	0,00 0,00 0,00 0,00	0,00 0,00 0,00 0,00	0,00 0,00 0,00 0,00
	<b>Totale programma 03 Altri fondi</b>	<b>0,00</b>	previsione di competenza di cui già impegnate* di cui fondo pluriennale vincolato previsione di cassa	<b>0,00</b> <b>0,00</b> <b>0,00</b> <b>0,00</b>	<b>0,00</b> <b>0,00</b> <b>0,00</b> <b>0,00</b>	<b>0,00</b> <b>0,00</b> <b>0,00</b> <b>0,00</b>
<b>TOTALE MISSIONE 20</b>	<b>Fondi e accantonamenti</b>	<b>0,00</b>	previsione di competenza di cui già impegnate* di cui fondo pluriennale vincolato previsione di cassa	<b>0,00</b> <b>0,00</b> <b>0,00</b> <b>0,00</b>	<b>0,00</b> <b>0,00</b> <b>0,00</b> <b>0,00</b>	<b>0,00</b> <b>0,00</b> <b>0,00</b> <b>0,00</b>
<b>MISSIONE</b>	<b>50 Debito pubblico</b>					
<b>50 01 Programma</b>	<b>01 Quota interessi ammortamento mutui e prestiti obbligazionari</b>					
	Titolo 1 Spese correnti	0,00	previsione di competenza di cui già impegnate* di cui fondo pluriennale vincolato previsione di cassa	0,00 0,00 0,00 0,00	0,00 0,00 0,00 0,00	0,00 0,00 0,00 0,00
	<b>Totale programma 01 Quota interessi ammortamento mutui e prestiti obbligazionari</b>	<b>0,00</b>	previsione di competenza di cui già impegnate* di cui fondo pluriennale vincolato previsione di cassa	<b>0,00</b> <b>0,00</b> <b>0,00</b> <b>0,00</b>	<b>0,00</b> <b>0,00</b> <b>0,00</b> <b>0,00</b>	<b>0,00</b> <b>0,00</b> <b>0,00</b> <b>0,00</b>
<b>50 02 Programma</b>	<b>02 Quota capitale ammortamento mutui e prestiti obbligazionari</b>					
	Titolo 4 Rimborso Prestiti	0,00	previsione di competenza di cui già impegnate* di cui fondo pluriennale vincolato previsione di cassa	0,00 0,00 0,00 0,00	0,00 0,00 0,00 0,00	0,00 0,00 0,00 0,00
	<b>Totale programma 02 Quota capitale ammortamento mutui e prestiti obbligazionari</b>	<b>0,00</b>	previsione di competenza di cui già impegnate*	<b>0,00</b> <b>0,00</b>	<b>0,00</b> <b>0,00</b>	<b>0,00</b> <b>0,00</b>

**BILANCIO DI PREVISIONE  
FUNZIONI DELEGATE DALLE REGIONI(\*\*)  
SPESE 2023**

MISSIONE, PROGRAMMA, TITOLO(***)	DENOMINAZIONE	RESIDUI PRESUNTI AL TERMINE DELL'ESERCIZIO 2022	PREVISIONI DEFINITIVE DELL'ANNO 2022	PREVISIONI ANNO	PREVISIONI	PREVISIONI	
				2023	DELL'ANNO 2024	DELL'ANNO 2025	
			di cui fondo pluriennale vincolato	0,00	0,00	0,00	0,00
			previsione di cassa	0,00	0,00		
<b>TOTALE MISSIONE 50</b>	<b>Debito pubblico</b>	<b>0,00</b>	previsione di competenza	<b>0,00</b>	<b>0,00</b>	<b>0,00</b>	<b>0,00</b>
			di cui già impegnate*	0,00	0,00	0,00	0,00
			di cui fondo pluriennale vincolato	0,00	0,00	0,00	0,00
			previsione di cassa	0,00	0,00		
<b>MISSIONE</b>	<b>60 Anticipazioni finanziarie</b>						
<b>60 01 Programma</b>	<b>01 Restituzione anticipazione di tesoreria</b>						
	Titolo 1 Spese correnti	0,00	previsione di competenza	0,00	0,00	0,00	0,00
			di cui già impegnate*	0,00	0,00	0,00	0,00
			di cui fondo pluriennale vincolato	0,00	0,00	0,00	0,00
			previsione di cassa	0,00	0,00		
	Titolo 5 Chiusura Anticipazioni ricevute da istituto tesoriere/cassiere	0,00	previsione di competenza	0,00	0,00	0,00	0,00
			di cui già impegnate*	0,00	0,00	0,00	0,00
			di cui fondo pluriennale vincolato	0,00	0,00	0,00	0,00
			previsione di cassa	0,00	0,00		
<b>Totale programma 01</b>	<b>Restituzione anticipazione di tesoreria</b>	<b>0,00</b>	previsione di competenza	<b>0,00</b>	<b>0,00</b>	<b>0,00</b>	<b>0,00</b>
			di cui già impegnate*	0,00	0,00	0,00	0,00
			di cui fondo pluriennale vincolato	0,00	0,00	0,00	0,00
			previsione di cassa	0,00	0,00		
<b>TOTALE MISSIONE 60</b>	<b>Anticipazioni finanziarie</b>	<b>0,00</b>	previsione di competenza	<b>0,00</b>	<b>0,00</b>	<b>0,00</b>	<b>0,00</b>
			di cui già impegnate*	0,00	0,00	0,00	0,00
			di cui fondo pluriennale vincolato	0,00	0,00	0,00	0,00
			previsione di cassa	0,00	0,00		
<b>MISSIONE</b>	<b>99 Servizi per conto terzi</b>						
<b>99 01 Programma</b>	<b>01 Servizi per conto terzi e Partite di giro</b>						
	Titolo 7 Uscite per conto terzi e partite di giro	0,00	previsione di competenza	0,00	0,00	0,00	0,00
			di cui già impegnate*	0,00	0,00	0,00	0,00
			di cui fondo pluriennale vincolato	0,00	0,00	0,00	0,00
			previsione di cassa	0,00	0,00		
<b>Totale programma 01</b>	<b>Servizi per conto terzi e Partite di giro</b>	<b>0,00</b>	previsione di competenza	<b>0,00</b>	<b>0,00</b>	<b>0,00</b>	<b>0,00</b>
			di cui già impegnate*	0,00	0,00	0,00	0,00
			di cui fondo pluriennale vincolato	0,00	0,00	0,00	0,00
			previsione di cassa	0,00	0,00		
<b>99 02 Programma</b>	<b>02 Anticipazioni per il finanziamento del SSN</b>						
	Titolo 7 Uscite per conto terzi e partite di giro	0,00	previsione di competenza	0,00	0,00	0,00	0,00
			di cui già impegnate*	0,00	0,00	0,00	0,00
			di cui fondo pluriennale vincolato	0,00	0,00	0,00	0,00
			previsione di cassa	0,00	0,00		
<b>Totale programma 02</b>	<b>Anticipazioni per il finanziamento del SSN</b>	<b>0,00</b>	previsione di competenza	<b>0,00</b>	<b>0,00</b>	<b>0,00</b>	<b>0,00</b>
			di cui già impegnate*	0,00	0,00	0,00	0,00
			di cui fondo pluriennale vincolato	0,00	0,00	0,00	0,00
			previsione di cassa	0,00	0,00		
<b>TOTALE MISSIONE 99</b>	<b>Servizi per conto terzi</b>	<b>0,00</b>	previsione di competenza	<b>0,00</b>	<b>0,00</b>	<b>0,00</b>	<b>0,00</b>
			di cui già impegnate*	0,00	0,00	0,00	0,00
			di cui fondo pluriennale vincolato	0,00	0,00	0,00	0,00
			previsione di cassa	0,00	0,00		
<b>TOTALE DELLE MISSIONI</b>		<b>0,00</b>	previsione di competenza	<b>0,00</b>	<b>0,00</b>	<b>0,00</b>	<b>0,00</b>
			di cui già impegnate*	0,00	0,00	0,00	0,00
			di cui fondo pluriennale vincolato	0,00	0,00	0,00	0,00
			previsione di cassa	0,00	0,00		

**BILANCIO DI PREVISIONE  
FUNZIONI DELEGATE DALLE REGIONI(\*\*)  
SPESE 2023**

MISSIONE, PROGRAMMA, TITOLO(***)	DENOMINAZIONE	RESIDUI PRESUNTI AL TERMINE DELL'ESERCIZIO 2022	PREVISIONI DEFINITIVE DELL'ANNO 2022	PREVISIONI		
				PREVISIONI ANNO 2023	PREVISIONI DELL'ANNO 2024	PREVISIONI DELL'ANNO 2025
<b>TOTALE GENERALE DELLE SPESE</b>		<b>0,00</b>	previsione di competenza di cui già impegnate* di cui fondo pluriennale vincolato previsione di cassa	<b>0,00</b> <b>0,00</b> <b>0,00</b> <b>0,00</b>	<b>0,00</b> <b>0,00</b> <b>0,00</b> <b>0,00</b>	<b>0,00</b> <b>0,00</b> <b>0,00</b> <b>0,00</b>

\* Si tratta di somme, alla data di presentazione del bilancio, già impegnate negli esercizi precedenti, nel rispetto del principio contabile generale della competenza potenziata e del principio contabile applicato della contabilità finanziaria.

\*\* Indicare gli anni di riferimento.

\*\*\* Indicare solo le missioni e i programmi finanziati da contributi e trasferimenti dai organismi comunitari e internazionali.

TABELLA DEI PARAMETRI OBIETTIVI PER I COMUNI AI FINI DELL'ACCERTAMENTO DELLA  
CONDIZIONE DI ENTE STRUTTURALMENTE DEFICITARIO - Anno 2021

Consiglio di Bacino Brenta per i Rifiuti	Prov.	VI
--	-------	----

		Barrare la condizione che ricorre	
P1	Indicatore 1.1 (Incidenza spese rigide - ripiano disavanzo, personale e debito - su entrate correnti) maggiore del 48%	<input type="checkbox"/> Si	<input checked="" type="checkbox"/> No
P2	Indicatore 2.8 (Incidenza degli incassi delle entrate proprie sulle previsioni definitive di parte corrente) minore del 22%	<input checked="" type="checkbox"/> Si	<input type="checkbox"/> No
P3	Indicatore 3.2 (Anticipazioni chiuse solo contabilmente) maggiore di 0	<input type="checkbox"/> Si	<input checked="" type="checkbox"/> No
P4	Indicatore 10.3 (Sostenibilità debiti finanziari) maggiore del 16%	<input type="checkbox"/> Si	<input checked="" type="checkbox"/> No
P5	Indicatore 12.4 (Sostenibilità disavanzo effettivamente a carico dell'esercizio) maggiore dell'1,20%	<input type="checkbox"/> Si	<input checked="" type="checkbox"/> No
P6	Indicatore 13.1 (Debiti riconosciuti e finanziati) maggiore dell'1%	<input type="checkbox"/> Si	<input checked="" type="checkbox"/> No
P7	[Indicatore 13.2 (Debiti in corso di riconoscimento) + Indicatore 13.3 (Debiti riconosciuti e in corso di finanziamento)] maggiore dello 0,60%	<input type="checkbox"/> Si	<input checked="" type="checkbox"/> No
P8	Indicatore concernente l'effettiva capacità di riscossione (riferito al totale delle entrate) minore del 47%	<input type="checkbox"/> Si	<input checked="" type="checkbox"/> No

Gli enti locali che presentano almeno la metà dei parametri deficitari (la condizione "SI" identifica il parametro deficitario) sono strutturalmente deficitari ai sensi dell'articolo 242, comma 1, Tuel.

Sulla base dei parametri suindicati l'ente è da considerarsi in condizioni strutturalmente deficitarie	<input type="checkbox"/> Si	<input checked="" type="checkbox"/> No
--	-----------------------------	--

**Piano degli indicatori di bilancio**  
**Bilancio di previsione esercizi 2023, 2024, 2025, approvato il**  
**Indicatori sintetici**

TIPOLOGIA INDICATORE	DEFINIZIONE	VALORE INDICATORE (indicare tante colonne quanti sono gli esercizi considerati nel bilancio di previsione) (dati percentuali)		
		2023	2024	2025
<b>1</b>	<b>Rigidità strutturale bilancio</b>			
1.1	Incidenza spese rigide (disavanzo, personale e debito) su entrate correnti [Disavanzo iscritto in spesa + Stanziamenti competenza (Macroaggregati 1.1 "Redditi di lavoro dipendente" + 1.7 "Interessi passivi" + Titolo 4 "Rimborso prestiti" + "IRAP" [pdc U.1.02.01.01] – FPV entrata concernente il Macroaggregato 1.1 + FPV spesa concernente il Macroaggregato 1.1)] / (Stanziamenti di competenza dei primi tre titoli delle Entrate e trasferimenti in conto capitale per ripiano disavanzi progressi)	40,80	51,30	51,30
<b>2</b>	<b>Entrate correnti</b>			
2.1	Indicatore di realizzazione delle previsioni di competenza concernenti le entrate correnti Media accertamenti primi tre titoli di entrata nei tre esercizi precedenti / Stanziamenti di competenza dei primi tre titoli delle "Entrate correnti" (4)	38,33	38,68	38,68
2.2	Indicatore di realizzazione delle previsioni di cassa corrente Media incassi primi tre titoli di entrata nei tre esercizi precedenti / Stanziamenti di cassa dei primi tre titoli delle "Entrate correnti" (4)	15,77		
2.3	Indicatore di realizzazione delle previsioni di competenza concernenti le entrate proprie Media accertamenti nei tre esercizi precedenti (pdc E.1.01.00.00.000 "Tributi" – "Compartecipazioni di tributi" E.1.01.04.00.000 + E.3.00.00.00.000 "Entrate extratributarie") / Stanziamenti di competenza dei primi tre titoli delle "Entrate correnti" (4)	0,00	0,00	0,00
2.4	Indicatore di realizzazione delle previsioni di cassa concernenti le entrate proprie Media incassi nei tre esercizi precedenti (pdc E.1.01.00.00.000 "Tributi" – "Compartecipazioni di tributi" E.1.01.04.00.000 + E.3.00.00.00.000 "Entrate extratributarie") / Stanziamenti di cassa dei primi tre titoli delle "Entrate correnti" (4)	0,00		



**Piano degli indicatori di bilancio**  
**Bilancio di previsione esercizi 2023, 2024, 2025, approvato il**  
**Indicatori sintetici**

TIPOLOGIA INDICATORE	DEFINIZIONE	VALORE INDICATORE (indicare tante colonne quanti sono gli esercizi considerati nel bilancio di previsione) (dati percentuali)		
		2023	2024	2025
<b>3</b>	<b>Spese di personale</b>			
3.1	Incidenza spesa personale sulla spesa corrente (Indicatore di equilibrio economico-finanziario) Stanziamanti di competenza (Macroaggregato 1.1 + IRAP [pdc U.1.02.01.01] – FPV entrata concernente il Macroaggregato 1.1 + FPV spesa concernente il Macroaggregato 1.1) / Stanziamanti competenza (Spesa corrente – FCDE corrente – FPV di entrata concernente il Macroaggregato 1.1 + FPV spesa concernente il Macroaggregato 1.1)	42,14	53,36	53,36
3.2	Incidenza del salario accessorio ed incentivante rispetto al totale della spesa di personale Indica il peso delle componenti afferenti la contrattazione decentrata dell'ente rispetto al totale dei redditi da lavoro (pdc 1.01.01.004 + 1.01.01.008 "indennità e altri compensi al personale a tempo indeterminato e determinato"+ pdc 1.01.01.003 + 1.01.01.007 "straordinario al personale a tempo indeterminato e determinato" + FPV in uscita concernente il Macroaggregato 1.1 – FPV di entrata concernente il Macroaggregato 1.1) / (Macroaggregato 1.1 + pdc 1.02.01.01 "IRAP" – FPV di entrata concernente il Macroaggregato 1.1 + FPV spesa concernente il Macroaggregato 1.1)	0,00	0,00	0,00
3.3	Incidenza della spesa di personale con forme di contratto flessibile Indica come gli enti soddisfano le proprie esigenze di risorse umane, mixando le varie alternative contrattuali più rigide (personale dipendente) o meno rigide (forme di lavoro flessibile) Stanziamanti di competenza (pdc U.1.03.02.010 "Consulenze" + pdc U.1.03.02.12 "lavoro flessibile/LSU/Lavoro interinale") / Stanziamanti di competenza (Macroaggregato 1.1 "Redditi di lavoro dipendente" + pdc U.1.02.01.01 "IRAP" + FPV in uscita concernente il Macroaggregato 1.1 – FPV in entrata concernente il Macroaggregato 1.1)	18,25	3,25	3,25
3.4	Spesa di personale procapite (Indicatore di equilibrio dimensionale in valore assoluto) Stanziamanti di competenza (Macroaggregato 1.1 + IRAP [pdc 1.02.01.01] – FPV entrata concernente il Macroaggregato 1.1 + FPV spesa concernente il Macroaggregato 1.1) / popolazione residente (Popolazione al 1° gennaio dell'esercizio di riferimento o, se non disponibile, al 1° gennaio dell'ultimo anno disponibile)	0,00	0,00	0,00
<b>4</b>	<b>Esternalizzazione dei servizi</b>			
4.1	Indicatore di esternalizzazione dei servizi Stanziamanti di competenza (pdc U.1.03.02.15.000 "Contratti di servizio pubblico" + pdc U.1.04.03.01.000 "Trasferimenti correnti a imprese controllate" + pdc U.1.04.03.02.000 "Trasferimenti correnti a altre imprese partecipate") al netto del relativo FPV di spesa / totale stanziamenti di competenza spese Titolo I al netto del FPV	0,00	0,00	0,00

**Piano degli indicatori di bilancio**  
**Bilancio di previsione esercizi 2023, 2024, 2025, approvato il**  
**Indicatori sintetici**

TIPOLOGIA INDICATORE	DEFINIZIONE	VALORE INDICATORE (indicare tante colonne quanti sono gli esercizi considerati nel bilancio di previsione) (dati percentuali)			
		2023	2024	2025	
<b>5</b>	<b>Interessi passivi</b>				
5.1	Incidenza degli interessi passivi sulle entrate correnti (che ne costituiscono la fonte di copertura)	Stanziamenti di competenza Macroaggregato 1.7 "Interessi passivi" / Stanziamenti di competenza primi tre titoli ("Entrate correnti")	0,00	0,00	0,00
5.2	Incidenza degli interessi sulle anticipazioni sul totale degli interessi passivi	Stanziamenti di competenza voce del piano dei conti finanziario U.1.07.06.04.000 "Interessi passivi su anticipazioni di tesoreria" / Stanziamenti di competenza Macroaggregato 1.7 "Interessi passivi"	0,00	0,00	0,00
5.3	Incidenza degli interessi di mora sul totale degli interessi passivi	Stanziamenti di competenza voce del piano dei conti finanziario U.1.07.06.02.000 "Interessi di mora" / Stanziamenti di competenza Macroaggregato 1.7 "Interessi passivi"	0,00	0,00	0,00
<b>6</b>	<b>Investimenti</b>				
6.1	Incidenza investimenti su spesa corrente e in conto capitale	Totale stanziamento di competenza Macroaggregati 2.2 + 2.3 al netto dei relativi FPV / Totale stanziamento di competenza titolo 1° e 2° della spesa al netto del FPV	71,65	71,84	71,84
6.2	Investimenti diretti procapite (Indicatore di equilibrio dimensionale in valore assoluto)	Stanziamenti di competenza per Macroaggregato 2.2 "Investimenti fissi lordi e acquisto di terreni" al netto del relativo FPV / popolazione residente (al 1° gennaio dell'esercizio di riferimento o, se non disponibile, al 1° gennaio dell'ultimo anno disponibile)	0,00	0,00	0,00
6.3	Contributi agli investimenti procapite (Indicatore di equilibrio dimensionale in valore assoluto)	Stanziamenti di competenza Macroaggregato 2.3 Contributi agli investimenti al netto del relativo FPV / popolazione residente (al 1° gennaio dell'esercizio di riferimento o, se non disponibile, al 1° gennaio dell'ultimo anno disponibile)	0,00	0,00	0,00
6.4	Investimenti complessivi procapite (Indicatore di equilibrio dimensionale in valore assoluto)	Totale stanziamenti di competenza per Macroaggregati 2.2 "Investimenti fissi lordi e acquisto di terreni" e 2.3 "Contributi agli investimenti" al netto dei relativi FPV / popolazione residente (al 1° gennaio dell'esercizio di riferimento o, se non disponibile, al 1° gennaio dell'ultimo anno disponibile)	0,00	0,00	0,00
6.5	Quota investimenti complessivi finanziati dal risparmio corrente	Margine corrente di competenza / Stanziamenti di competenza (Macroaggregato 2.2 "Investimenti fissi lordi e acquisto di terreni" + Macroaggregato 2.3 "Contributi agli investimenti") (10)	1,29	1,57	1,57
6.6	Quota investimenti complessivi finanziati dal saldo positivo delle partite finanziarie	Saldo positivo di competenza delle partite finanziarie / Stanziamenti di competenza (Macroaggregato 2.2 "Investimenti fissi lordi e acquisto di terreni" + Macroaggregato 2.3 "Contributi agli investimenti") (10)	0,00	0,00	0,00
6.7	Quota investimenti complessivi finanziati da debito	Stanziamenti di competenza (Titolo 6 "Accensione di prestiti" - Categoria 6.02.02 "Anticipazioni" - Categoria 6.03.03 "Accensione prestiti a seguito di escussione di garanzie" - Accensioni di prestiti da rinegoziazioni) / Stanziamenti di competenza (Macroaggregato 2.2 "Investimenti fissi lordi e acquisto di terreni" + Macroaggregato 2.3 "Contributi agli investimenti") (10)	0,00	0,00	0,00

**Piano degli indicatori di bilancio**  
**Bilancio di previsione esercizi 2023, 2024, 2025, approvato il**  
**Indicatori sintetici**

TIPOLOGIA INDICATORE	DEFINIZIONE	VALORE INDICATORE (indicare tante colonne quanti sono gli esercizi considerati nel bilancio di previsione) (dati percentuali)			
		2023	2024	2025	
<b>7</b>	<b>Debiti non finanziari</b>				
7.1	Indicatore di smaltimento debiti commerciali	Stanziamiento di cassa (Macroaggregati 1.3 "Acquisto di beni e servizi" + 2.2 "Investimenti fissi lordi e acquisto di terreni") / stanziamenti di competenza e residui al netto dei relativi FPV (Macroaggregati 1.3 "Acquisto di beni e servizi" + 2.2 "Investimenti fissi lordi e acquisto di terreni")	100,00		
7.2	Indicatore di smaltimento debiti verso altre amministrazioni pubbliche	Stanziamiento di cassa [Trasferimenti correnti a Amministrazioni Pubbliche (U.1.04.01.00.000) + Trasferimenti di tributi (U.1.05.00.00.000) + Fondi perequativi (U.1.06.00.00.000) + Contributi agli investimenti a Amministrazioni pubbliche (U.2.03.01.00.000) + Altri trasferimenti in conto capitale (U.2.04.01.00.000 + U.2.04.11.00.000 + U.2.04.16.00.000 + U.2.04.21.00.000)]/ stanziamenti di competenza e residui, al netto dei relativi FPV, dei [Trasferimenti correnti a Amministrazioni Pubbliche (U.1.04.01.00.000) + Trasferimenti di tributi (U.1.05.00.00.000) + Fondi perequativi (U.1.06.00.00.000) + Contributi agli investimenti a Amministrazioni pubbliche (U.2.03.01.00.000) + Altri trasferimenti in conto capitale (U.2.04.01.00.000 + U.2.04.11.00.000 + U.2.04.16.00.000 + U.2.04.21.00.000)]	100,00		
<b>8</b>	<b>Debiti finanziari</b>				
8.1	Incidenza estinzioni debiti finanziari	(Totale competenza Titolo 4 della spesa) / Debito da finanziamento al 31/12 dell'esercizio precedente (2)	0,00	0,00	0,00
8.2	Sostenibilità debiti finanziari	Stanziamiento di competenza [1.7 "Interessi passivi" - "Interessi di mora" (U.1.07.06.02.000) - "Interessi per anticipazioni prestiti" (U.1.07.06.04.000)] + Titolo 4 della spesa – [Entrate categoria 4.02.06.00.000 "Contributi agli investimenti direttamente destinati al rimborso dei prestiti da amministrazioni pubbliche" + "Trasferimenti in conto capitale per assunzione di debiti dell'amministrazione da parte di amministrazioni pubbliche" (E.4.03.01.00.000) + "Trasferimenti in conto capitale da parte di amministrazioni pubbliche per cancellazione di debiti dell'amministrazione" (E.4.03.04.00.000)] / Stanziamenti competenza titoli 1, 2 e 3 delle entrate	0,00	0,00	0,00
8.3	Indebitamento procapite (in valore assoluto)	Debito di finanziamento al 31/12 (2) / popolazione residente (al 1° gennaio dell'esercizio di riferimento o, se non disponibile, al 1° gennaio dell'ultimo anno disponibile)	0,00		

**Piano degli indicatori di bilancio**  
**Bilancio di previsione esercizi 2023, 2024, 2025, approvato il**  
**Indicatori sintetici**

TIPOLOGIA INDICATORE	DEFINIZIONE	VALORE INDICATORE (indicare tante colonne quanti sono gli esercizi considerati nel bilancio di previsione) (dati percentuali)			
		2023	2024	2025	
<b>9</b>	<b>Composizione avanzo di amministrazione presunto dell'esercizio precedente (5)</b>				
9.1	Incidenza quota libera di parte corrente nell'avanzo presunto	Quota libera di parte corrente dell'avanzo presunto/Avanzo di amministrazione presunto (6)	96,81		
9.2	Incidenza quota libera in c/capitale nell'avanzo presunto	Quota libera in conto capitale dell'avanzo presunto/Avanzo di amministrazione presunto (7)	0,00		
9.3	Incidenza quota accantonata nell'avanzo presunto	Quota accantonata dell'avanzo presunto/Avanzo di amministrazione presunto (8)	3,18		
9.4	Incidenza quota vincolata nell'avanzo presunto	Quota vincolata dell'avanzo presunto/Avanzo di amministrazione presunto (9)	0,00		
<b>10</b>	<b>Disavanzo di amministrazione presunto dell'esercizio precedente</b>				
10.1	Quota disavanzo che si prevede di ripianare nell'esercizio	Disavanzo iscritto in spesa del bilancio di previsione / Totale disavanzo di amministrazione di cui alla lettera E dell'allegato riguardante il risultato di amministrazione presunto (3)	0,00	0,00	0,00
10.2	Sostenibilità patrimoniale del disavanzo presunto	Totale disavanzo di amministrazione di cui alla lettera E dell'allegato riguardante il risultato di amministrazione presunto (3) / Patrimonio netto (1)	0,00		
10.3	Sostenibilità disavanzo a carico dell'esercizio	Disavanzo iscritto in spesa del bilancio di previsione / Competenza dei titoli 1, 2 e 3 delle entrate e trasferimenti in conto capitale per ripiano disavanzi pregressi)	0,00	0,00	0,00
<b>11</b>	<b>Fondo pluriennale vincolato</b>				
11.1	Utilizzo del FPV	(Fondo pluriennale vincolato corrente e capitale iscritto in entrata del bilancio - Quota del fondo pluriennale vincolato non destinata ad essere utilizzata nel corso dell'esercizio e rinviata agli esercizi successivi) / Fondo pluriennale vincolato corrente e capitale iscritto in entrata nel bilancio <i>(Per il FPV riferirsi ai valori riportati nell'allegato del bilancio di previsione concernente il FPV, totale delle colonne a) e c)</i>	0,00	0,00	0,00
<b>12</b>	<b>Partite di giro e conto terzi</b>				
12.1	Incidenza partite di giro e conto terzi in entrata	Totale stanziamenti di competenza per Entrate per conto terzi e partite di giro / Totale stanziamenti primi tre titoli delle entrate <i>(al netto delle operazioni riguardanti la gestione della cassa vincolata)</i>	21,85	22,05	22,05
12.2	Incidenza partite di giro e conto terzi in uscita	Totale stanziamenti di competenza per Uscite per conto terzi e partite di giro / Totale stanziamenti di competenza del titolo I della spesa <i>(al netto delle operazioni riguardanti la gestione della cassa vincolata)</i>	22,56	22,93	22,93

**Piano degli indicatori di bilancio**  
**Bilancio di previsione esercizi 2023, 2024, 2025, approvato il**  
**Indicatori sintetici**

TIPOLOGIA INDICATORE	DEFINIZIONE	VALORE INDICATORE (indicare tante colonne quanti sono gli esercizi considerati nel bilancio di previsione) (dati percentuali)		
		2023	2024	2025

(1) Il Patrimonio netto è pari alla Lettera A) dell'ultimo stato patrimoniale passivo disponibile. In caso di Patrimonio netto negativo, l'indicatore non si calcola e si segnala che l'ente ha il patrimonio netto negativo. L'indicatore è elaborato a partire dal 2018, salvo per gli enti che hanno partecipato alla sperimentazione che lo elaborano a decorrere dal 2016. Gli enti locali delle Autonomie speciali che adottano il DLgs 118/2011 dal 2016 e gli enti locali con popolazione inferiore a 5.000 abitanti elaborano l'indicatore a decorrere dal 2019.

(2) Il debito di finanziamento è pari alla Lettera D1 dell'ultimo stato patrimoniale passivo disponibile. L'indicatore è elaborato a partire dal 2018, salvo che per gli enti che hanno partecipato alla sperimentazione che lo elaborano a decorrere dal 2016. Gli enti locali delle Autonomie speciali che adottano il DLgs 118/2011 dal 2016 e gli enti locali con popolazione inferiore a 5.000 abitanti elaborano l'indicatore a decorrere dal 2019.

(3) Indicatore da elaborare solo se la voce E dell'allegato a) al bilancio di previsione è negativo. Il disavanzo di amministrazione è pari all'importo della voce E. Ai fini dell'elaborazione dell'indicatore, non si considera il disavanzo tecnico di cui all'articolo 3, comma 13, del DLgs 118/2011.

(4) La media dei tre esercizi precedenti è riferita agli ultimi tre consuntivi approvati o in caso di mancata approvazione degli ultimi consuntivi, ai dati di preconsuntivo. In caso di esercizio provvisorio è possibile fare riferimento ai dati di preconsuntivo dell'esercizio precedente.

Per gli enti che non sono rientrati nel periodo di sperimentazione, nel 2016 sostituire la media con gli accertamenti del 2015 (dati stimati o, se disponibili, di preconsuntivo). Nel 2017 sostituire la media triennale con quella biennale (per il 2016 fare riferimento a dati stimati o, se disponibili, di preconsuntivo). Gli enti locali delle Autonomie speciali che adottano il DLgs 118/2011 a decorrere dal 2016, elaborano l'indicatore a decorrere dal 2017.

(5) Da compilare solo se la voce E, dell'allegato al bilancio concernente il risultato di amministrazione presunto è positivo o pari a 0.

(6) La quota libera di parte corrente del risultato di amministrazione presunto è pari alla voce E riportata nell'allegato a) al bilancio di previsione. Il risultato di amministrazione presunto è pari alla lettera A riportata nell'allegato a) al bilancio di previsione.

(7) La quota libera in c/capitale del risultato di amministrazione presunto è pari alla voce D riportata nell'allegato a) al bilancio di previsione. Il risultato di amministrazione presunto è pari alla lettera A riportata nel predetto allegato a).

(8) La quota accantonata del risultato di amministrazione presunto è pari alla voce B riportata nell'allegato a) al bilancio di previsione. Il risultato di amministrazione presunto è pari alla lettera A riportata nel predetto allegato a).

(9) La quota vincolata del risultato di amministrazione presunto è pari alla voce C riportata nell'allegato a) al bilancio di previsione. Il risultato di amministrazione presunto è pari alla lettera A riportata nel predetto allegato a).

(10) Indicare al numeratore solo la quota del finanziamento destinata alla copertura di investimenti, e al denominatore escludere gli investimenti che, nell'esercizio, sono finanziati dal FPV.

**Piano degli indicatori di bilancio**  
**Bilancio di previsione esercizi 2023, 2024, 2025, approvato il**  
**Indicatori analitici concernenti la composizione delle entrate e la capacità di riscossione**

Titolo Tipologia	Denominazione	Composizione delle entrate (dati percentuali)				Percentuale riscossione entrate	
		Esercizio 2023: Previsioni competenza/totale previsioni competenza	Esercizio 2024: Previsioni competenza/totale previsioni competenza	Esercizio 2025: Previsioni competenza/totale previsioni competenza	Media accertamenti nei tre esercizi precedenti/ Media Totale accertamenti nei tre esercizi precedenti (*)	Previsioni cassa esercizio 2023/ (previsioni competenza+ residui) esercizio 2023	Media riscossioni nei tre esercizi precedenti / Media accertamenti nei tre esercizi precedenti (*)
<b>TITOLO 2:</b>	<b>Trasferimenti correnti</b>						
20101	Tipologia 101: Trasferimenti correnti da Amministrazioni pubbliche	2,09	2,11	0,00	4,07	100,00	100,00
20103	Tipologia 103: Trasferimenti correnti da Imprese	24,38	24,60	26,71	93,96	100,00	60,35
<b>20000</b>	<b>Totale TITOLO 2:Trasferimenti correnti</b>	<b>26,47</b>	<b>26,71</b>	<b>26,71</b>	<b>98,04</b>	<b>100,00</b>	<b>61,99</b>
<b>TITOLO 3:</b>	<b>Entrate extratributarie</b>						
30300	Tipologia 300: Interessi attivi	0,00	0,00	0,00	0,00	100,00	0,00
30500	Tipologia 500: Rimborsi e altre entrate correnti	1,14	0,90	0,90	0,00	100,00	0,00
<b>30000</b>	<b>Totale TITOLO 3:Entrate extratributarie</b>	<b>1,15</b>	<b>0,90</b>	<b>0,90</b>	<b>0,00</b>	<b>100,00</b>	<b>0,00</b>
<b>TITOLO 4:</b>	<b>Entrate in conto capitale</b>						
40200	Tipologia 200: Contributi agli investimenti	66,34	66,29	66,29	0,00	100,00	0,00
<b>40000</b>	<b>Totale TITOLO 4:Entrate in conto capitale</b>	<b>66,34</b>	<b>66,29</b>	<b>66,29</b>	<b>0,00</b>	<b>100,00</b>	<b>0,00</b>
<b>TITOLO 7:</b>	<b>Anticipazioni da istituto tesoriere/cassiere</b>						
70100	Tipologia 100: Anticipazioni da istituto tesoriere/cassiere	0,00	0,00	0,00	0,00	0,00	0,00
<b>70000</b>	<b>Totale TITOLO 7:Anticipazioni da istituto tesoriere/cassiere</b>	<b>0,00</b>	<b>0,00</b>	<b>0,00</b>	<b>0,00</b>	<b>0,00</b>	<b>0,00</b>
<b>TITOLO 9:</b>	<b>Entrate per conto terzi e partite di giro</b>						
90100	Tipologia 100: Entrate per partite di giro	5,72	5,77	5,77	1,81	100,00	100,00
90200	Tipologia 200: Entrate per conto terzi	0,32	0,32	0,32	0,15	100,00	98,31
<b>90000</b>	<b>Totale TITOLO 9:Entrate per conto terzi e partite di giro</b>	<b>6,04</b>	<b>6,09</b>	<b>6,09</b>	<b>1,96</b>	<b>100,00</b>	<b>99,87</b>
	TOTALE ENTRATE	<b>100,00</b>	<b>100,00</b>	<b>100,00</b>	<b>100,00</b>	<b>100,00</b>	<b>62,74</b>

(\*) La media dei tre esercizi precedenti è riferita agli ultimi tre consuntivi disponibili. In caso di esercizio provvisorio è possibile fare riferimento ai dati di preconsuntivo dell'esercizio precedente. Nel 2016 sostituire la media degli accertamenti con gli accertamenti del 2015 stimati e la media degli incassi con gli incassi 2015 stimati (se disponibili, dati preconsuntivo). Nel 2017 sostituire la media triennale con quella biennale (per i dati 2016 fare riferimento a stime, o se disponibili, a dati di preconsuntivo). Gli enti locali delle Autonomie speciali che adottano il DLgs 118/2011 a decorrere dal 2016 non elaborano l'indicatore nell'esercizio 2016.

**Piano degli indicatori di bilancio  
Bilancio di previsione esercizi 2023, 2024, 2025, approvato il**

**Indicatori analitici concernenti la composizione delle spese per missioni e programmi e la capacità dell'amministrazione di pagare i debiti negli esercizi di riferimento**

MISSIONI E PROGRAMMI			BILANCIO DI PREVISIONE ESERCIZI 2023, 2024, 2025 (dati percentuali)						MEDIA TRE RENDICONTI PRECEDENTI (O DI PRECONSUNTIVO DISPONIBILE) (*) (dati percentuali)					
			ESERCIZIO 2023			ESERCIZIO 2024			ESERCIZIO 2025					
			Incidenza Missione/Programma: Previsioni stanziamento/ totale previsioni missioni	di cui incidenza FPV: Previsioni stanziamento FPV/ Previsione FPV totale	Capacità di pagamento: Previsioni cassa/ (previsioni competenza - FPV + residui)	Incidenza Missione/Programma: Previsioni stanziamento/ totale previsioni missioni	di cui incidenza FPV: Previsioni stanziamento FPV/ Previsione FPV totale	Capacità di pagamento: Previsioni cassa/ (previsioni competenza - FPV + residui)	Incidenza Missione/Programma: Previsioni stanziamento/ totale previsioni missioni	di cui incidenza FPV: Previsioni stanziamento FPV/ Previsione FPV totale	Capacità di pagamento: Previsioni cassa/ (previsioni competenza - FPV + residui)	Incidenza Missione/Programma: Media (Impegni + FPV)/Media (Totale impegni + Totale FPV)	di cui incidenza FPV: Media FPV / Media Totale FPV	Capacità di pagamento: Media (Pagam. c/residui)/ Media (Impegni + residui definitivi)
<b>Missione 1: Servizi istituzionali, generali e di gestione</b>	1	Organi istituzionali	1,04	0,00	100,00	1,04	0,00	100,00	1,04	0,00	100,00	0,00	0,00	0,00
	2	Segreteria generale	9,14	0,00	100,00	9,53	0,00	100,00	9,53	0,00	100,00	0,00	48,45	0,00
	3	Gestione economica, finanziaria, programmazione, provveditorato	6,52	0,00	100,00	5,38	0,00	100,00	5,38	0,00	100,00	0,00	12,47	0,00
	5	Gestione dei beni demaniali e patrimoniali	0,00	0,00	0,00	0,00	0,00	0,00	0,00	0,00	0,00	0,00	0,00	0,00
	6	Ufficio tecnico	5,12	0,00	100,00	5,17	0,00	100,00	5,17	0,00	100,00	0,00	0,00	0,00
	8	Statistica e sistemi informativi	1,69	0,00	100,00	1,61	0,00	100,00	1,38	0,00	100,00	0,00	6,16	0,00
	10	Risorse umane	0,46	0,00	100,00	0,46	0,00	100,00	0,46	0,00	100,00	0,00	0,00	0,00
	11	Altri servizi generali	2,72	0,00	100,00	2,05	0,00	100,00	2,05	0,00	100,00	0,00	3,73	0,00
	<b>TOTALE Missione 1: Servizi istituzionali, generali e di gestione</b>		<b>26,69</b>	<b>0,00</b>	<b>100,00</b>	<b>25,25</b>	<b>0,00</b>	<b>100,00</b>	<b>25,02</b>	<b>0,00</b>	<b>100,00</b>	<b>0,00</b>	<b>70,81</b>	<b>0,00</b>
<b>Missione 9: Sviluppo sostenibile e tutela del territorio e dell'ambiente</b>	3	Rifiuti	66,39	0,00	100,00	66,34	0,00	100,00	66,34	0,00	100,00	0,00	22,28	0,00
	<b>TOTALE Missione 9: Sviluppo sostenibile e tutela del territorio e dell'ambiente</b>		<b>66,39</b>	<b>0,00</b>	<b>100,00</b>	<b>66,34</b>	<b>0,00</b>	<b>100,00</b>	<b>66,34</b>	<b>0,00</b>	<b>100,00</b>	<b>0,00</b>	<b>22,28</b>	<b>0,00</b>
<b>Missione 20: Fondi e accantonamenti</b>	1	Fondo di riserva	0,38	0,00	0,00	0,38	0,00	0,00	0,38	0,00	0,00	0,00	0,00	0,00
	3	Altri fondi	0,50	0,00	0,00	1,94	0,00	0,00	2,17	0,00	0,00	0,00	0,00	0,00
	<b>TOTALE Missione 20: Fondi e accantonamenti</b>		<b>0,88</b>	<b>0,00</b>	<b>0,00</b>	<b>2,32</b>	<b>0,00</b>	<b>0,00</b>	<b>2,55</b>	<b>0,00</b>	<b>0,00</b>	<b>0,00</b>	<b>0,00</b>	<b>0,00</b>
<b>Missione 60: Anticipazioni finanziarie</b>	1	Restituzione anticipazione di tesoreria	0,00	0,00	0,00	0,00	0,00	0,00	0,00	0,00	0,00	0,00	0,00	0,00
	<b>TOTALE Missione 60: Anticipazioni finanziarie</b>		<b>0,00</b>	<b>0,00</b>	<b>0,00</b>	<b>0,00</b>	<b>0,00</b>	<b>0,00</b>	<b>0,00</b>	<b>0,00</b>	<b>0,00</b>	<b>0,00</b>	<b>0,00</b>	<b>0,00</b>
<b>Missione 99: Servizi per conto terzi</b>	1	Servizi per conto terzi e Partite di giro	6,04	0,00	100,00	6,09	0,00	100,00	6,09	0,00	100,00	0,00	6,91	0,00
	<b>TOTALE Missione 99: Servizi per conto terzi</b>		<b>6,04</b>	<b>0,00</b>	<b>100,00</b>	<b>6,09</b>	<b>0,00</b>	<b>100,00</b>	<b>6,09</b>	<b>0,00</b>	<b>100,00</b>	<b>0,00</b>	<b>6,91</b>	<b>0,00</b>

(\*) La media dei tre esercizi precedenti è riferita agli ultimi tre consuntivi disponibili. In caso di esercizio provvisorio è possibile fare riferimento ai dati di preconsuntivo dell'esercizio precedente. Nel 2016 sostituire la media degli accertamenti con gli accertamenti del 2015 stimati e la media degli incassi con gli incassi 2015 stimati (se disponibili, dati preconsuntivo). Nel 2017 sostituire la media triennale con quella biennale (per i dati 2016 fare riferimento a stime, o se disponibili, a dati di preconsuntivo). Le Autonomie speciali che adottano il DLgs 118/2011 a decorrere dal 2016 non elaborano l'indicatore nell'esercizio 2016.

**Piano degli indicatori di bilancio**  
**Bilancio di previsione esercizi 2023, 2024, 2025**  
**Indicatori sintetici**

Macro indicatore 1° livello	Nome indicatore	Calcolo indicatore	Fase di osservazione e unità di misura	Tempo di osservazione	Tipo	Spiegazione indicatore	Note
<b>1 Rigidità strutturale di bilancio</b>	1.1 Incidenza spese rigide (disavanzo, personale e debito) su entrate correnti	[Disavanzo iscritto in spesa + Stanziamenti competenza (Macroaggregati 1.1 "Redditi di lavoro dipendente" + 1.7 "Interessi passivi" + Titolo 4 "Rimborso prestiti" + "IRAP" [pdc U.1.02.01.01] – FPV entrata concernente il Macroaggregato 1.1 + FPV spesa concernente il Macroaggregato 1.1)] / (Stanziamenti di competenza dei primi tre titoli delle Entrate + stanziamenti di competenza Categorie 4.03.07, 4.03.08 e 4.03.09)	Stanziamenti di competenza dell'esercizio cui si riferisce l'indicatore (%)	Bilancio di previsione	S	Incidenza spese rigide (personale e debito) su entrate correnti	Non va considerato il disavanzo derivante da debiti autorizzati e non contratti
<b>2 Entrate correnti</b>	2.1 Indicatore di realizzazione delle previsioni di competenza concernenti le entrate correnti	Media accertamenti primi tre titoli di entrata nei tre esercizi precedenti / Stanziamenti di competenza dei primi tre titoli delle "Entrate correnti" (4)	Accertamenti / Stanziamenti di competenza (%)	Bilancio di previsione	S	Valutazione del livello di realizzazione delle previsioni di entrata corrente	(4) La media dei tre esercizi precedenti è riferita agli ultimi tre consuntivi disponibili. In caso di esercizio provvisorio è possibile fare riferimento ai dati di preconsuntivo dell'esercizio precedente. Tranne per gli enti che sono rientrati nel periodo di sperimentazione: - Nel 2016 sostituire la media con gli accertamenti del 2015 (dati stimati o, se disponibili, di preconsuntivo). - Nel 2017 sostituire la media triennale con quella biennale (per il 2016 fare riferimento a dati stimati o, se disponibili, di preconsuntivo). Le Autonomie speciali che adottano il DLgs 118/2011 a decorrere dal 2016, elaborano l'indicatore a decorrere dal 2017.
	2.2 Indicatore di realizzazione delle previsioni di cassa corrente	Media incassi primi tre titoli di entrata nei tre esercizi precedenti / Stanziamenti di cassa dei primi tre titoli delle "Entrate correnti" (4)	Incassi / Stanziamenti di cassa (%)	Bilancio di previsione	S	Valutazione del livello di realizzazione delle previsioni di entrata corrente	(4) La media dei tre esercizi precedenti è riferita agli ultimi tre consuntivi disponibili. In caso di esercizio provvisorio è possibile fare riferimento ai dati di preconsuntivo dell'esercizio precedente. Tranne per gli enti che sono rientrati nel periodo di sperimentazione: - Nel 2016 sostituire la media con gli accertamenti del 2015 (dati stimati o, se disponibili, di preconsuntivo). - Nel 2017 sostituire la media triennale con quella biennale (per il 2016 fare riferimento a dati stimati o, se disponibili, di preconsuntivo). Le Autonomie speciali che adottano il DLgs 118/2011 a decorrere dal 2016, elaborano l'indicatore a decorrere dal 2017.
	2.3 Indicatore di realizzazione delle previsioni di competenza concernenti le entrate proprie	Media accertamenti nei tre esercizi precedenti (pdc E.1.01.00.00.000 "Tributi" – "Compartecipazioni di tributi" E.1.01.04.00.000 + E.3.00.00.00.000 "Entrate extratributarie") / Stanziamenti di competenza dei primi tre titoli delle "Entrate correnti" (4)	Accertamenti / Stanziamenti di competenza (%)	Bilancio di previsione	S	Indicatore di realizzazione delle previsioni di competenza concernenti le entrate proprie	(4) La media dei tre esercizi precedenti è riferita agli ultimi tre consuntivi disponibili. In caso di esercizio provvisorio è possibile fare riferimento ai dati di preconsuntivo dell'esercizio precedente. Tranne per gli enti che sono rientrati nel periodo di sperimentazione: - Nel 2016 sostituire la media con gli accertamenti del 2015 (dati stimati o, se disponibili, di preconsuntivo). - Nel 2017 sostituire la media triennale con quella biennale (per il 2016 fare riferimento a dati stimati o, se disponibili, di preconsuntivo). Le Autonomie speciali che adottano il DLgs 118/2011 a decorrere dal 2016, elaborano l'indicatore a decorrere dal 2017.



**Piano degli indicatori di bilancio**  
**Bilancio di previsione esercizi 2023, 2024, 2025**  
**Indicatori sintetici**

Macro indicatore 1° livello	Nome indicatore	Calcolo indicatore	Fase di osservazione e unità di misura	Tempo di osservazione	Tipo	Spiegazione indicatore	Note
	2.4 Indicatore di realizzazione delle previsioni di cassa concernenti le entrate proprie	Media incassi nei tre esercizi precedenti (pdc E.1.01.00.00.000 "Tributi" – "Compartecipazioni di tributi" E.1.01.04.00.000 + E.3.00.00.00.000 "Entrate extratributarie") / Stanziamenti di cassa dei primi tre titoli delle "Entrate correnti" (4)	Incassi / Stanziamenti di cassa %	Bilancio di previsione	S	Indicatore di realizzazione delle previsioni di cassa concernenti le entrate proprie	(4) La media dei tre esercizi precedenti è riferita agli ultimi tre consuntivi disponibili. In caso di esercizio provvisorio è possibile fare riferimento ai dati di preconsuntivo dell'esercizio precedente. Tranne per gli enti che sono rientrati nel periodo di sperimentazione: - Nel 2016 sostituire la media con gli accertamenti del 2015 (dati stimati o, se disponibili, di preconsuntivo). - Nel 2017 sostituire la media triennale con quella biennale (per il 2016 fare riferimento a dati stimati o, se disponibili, di preconsuntivo). Le Autonomie speciali che adottano il DLgs 118/2011 a decorrere dal 2016, elaborano l'indicatore a decorrere dal 2017.
<b>3 Spesa di personale</b>	3.1 Incidenza della spesa di personale sulla spesa corrente	(Macr. 1.1 + pdc 1.02.01.01 "IRAP" + FPV personale in uscita 1.1 – FPV personale in entrata concernente il Macr. 1.1) / (Titolo I della spesa – FCDE corrente+ FPV macroaggr. 1.1 – FPV di entrata concernente il mac 1.1)	Stanziamenti di competenza (%)	Bilancio di previsione	S	Valutazione nel bilancio di previsione dell'incidenza della spesa di personale rispetto al totale della spesa corrente. Entrambe le voci sono al netto del salario accessorio pagato nell'esercizio ma di competenza dell'esercizio precedente, e ricomprendono la quota di salario accessorio di competenza dell'esercizio ma la cui erogazione avverrà nell'esercizio successivo.	
	3.2 Incidenza del salario accessorio ed incentivante rispetto al totale della spesa di personale	(pdc 1.01.01.004 + 1.01.01.008 "indennità e altri compensi al personale a tempo indeterminato e determinato"+ pdc 1.01.01.003 + 1.01.01.007 "straordinario al personale a tempo indeterminato e determinato" + FPV in uscita concernente il Macroaggregato 1.1 – FPV di entrata concernente il Macroaggregato 1.1) / (Macroaggregato 1.1 + pdc 1.02.01.01 "IRAP" – FPV di entrata concernente il Macroaggregato 1.1)	Stanziamenti di competenza (%)	Bilancio di previsione	S	Indica il peso delle componenti afferenti la contrattazione decentrata dell'ente rispetto al totale dei redditi da lavoro	
	3.3 Incidenza della spesa di personale con forme di contratto flessibile	(pdc U.1.03.02.010 "Consulenze" + pdc U.1.03.02.12 "lavoro flessibile/LSU/Lavoro interinale") / (Macroaggregato 1.1 "Redditi di lavoro dipendente" + pdc U.1.02.01.01 "IRAP" + FPV in uscita concernente il Macroaggregato 1.1 – FPV in entrata concernente il Macroaggregato 1.1)	Stanziamenti di competenza (%)	Bilancio di previsione	S	Indica come gli enti soddisfano le proprie esigenze di risorse umane, mixando le varie alternative contrattuali più rigide (personale dipendente) o meno rigide (forme di lavoro flessibile)	
	3.4 Redditi da lavoro procapite	(Macroaggregato 1.1 + IRAP [pdc 1.02.01.01.000] – FPV entrata concernente il Macroaggregato 1.1 + FPV spesa concernente il Macroaggregato 1.1) / popolazione residente	Stanziamenti di competenza / Popolazione al 1° gennaio dell'esercizio di riferimento o, se non disponibile, al 1° gennaio dell'ultimo anno disponibile (€)	Bilancio di previsione	S	Valutazione della spesa procapite dei redditi da lavoro dipendente	

**Piano degli indicatori di bilancio**  
**Bilancio di previsione esercizi 2023, 2024, 2025**  
**Indicatori sintetici**

Macro indicatore 1° livello	Nome indicatore	Calcolo indicatore	Fase di osservazione e unità di misura	Tempo di osservazione	Tipo	Spiegazione indicatore	Note
<b>4 Esternalizzazione dei servizi</b>	4.1 Indicatore di esternalizzazione dei servizi	Stanziamanti di competenza (pdc U.1.03.02.15.000 "Contratti di servizio pubblico" + pdc U.1.04.03.01.000 "Trasferimenti correnti a imprese controllate" + pdc U.1.04.03.02.000 "Trasferimenti correnti a altre imprese partecipate") -il relativo FPV di spesa / (totale stanziamenti di competenza spese Titolo I -FPV di spesa)	Stanziamanti di competenza (%)	Bilancio di previsione	S	Livello di esternalizzazione dei servizi da parte dell'amministrazione per spese di parte corrente	
<b>5 Interessi passivi</b>	5.1 Incidenza degli interessi passivi sulle entrate correnti (che ne costituiscono la fonte di copertura)	Macroaggregato 1.7 "Interessi passivi" / Primi tre titoli delle "Entrate correnti"	Stanziamanti di competenza (%)	Bilancio di previsione	S	Valutazione dell'incidenza degli interessi passivi sulle entrate correnti (che ne costituiscono la fonte di copertura)	
	5.2 Incidenza degli interessi sulle anticipazioni sul totale degli interessi passivi	pdc U.1.07.06.04.000 "Interessi passivi su anticipazioni di tesoreria" / Stanziamanti di competenza Macroaggregato 1.7 "Interessi passivi"	Stanziamanti di competenza (%)	Bilancio di previsione	S	Valutazione dell'incidenza degli interessi sulle anticipazioni sul totale degli interessi passivi	
	5.3 Incidenza degli interessi di mora sul totale degli interessi passivi	Stanziamanti di competenza voce del piano dei conti finanziario U.1.07.06.02.000 "Interessi di mora" / Stanziamanti di competenza Macroaggregato 1.7 "Interessi passivi"	Stanziamanti di competenza (%)	Bilancio di previsione	S	Valutazione dell'incidenza degli interessi di mora sul totale degli interessi passivi	
<b>6 Investimenti</b>	6.1 Incidenza investimenti su spesa corrente e in conto capitale	Totale stanziamento di competenza (Macroaggregato 2.2 "Investimenti fissi lordi e acquisto di terreni" + Macroaggregato 2.3 "Contributi agli investimenti" - FPV concernente i macroaggregati 2.2 e 2.3) / Totale stanziamento di competenza titolo 1° e 2° della spesa al netto del relativo FPV	Stanziamanti di competenza (%)	Bilancio di previsione	S	Valutazione del rapporto tra la spesa in conto capitale (considerata al netto della spesa sostenuta per il pagamento dei tributi in conto capitale, degli altri trasferimenti in conto capitale e delle altre spese in conto capitale) e la spesa corrente	
	6.2 Investimenti diretti procapite (Indicatore di equilibrio dimensionale)	Stanziamanti di competenza per Macroaggregato 2.2 "Investimenti fissi lordi e acquisto di terreni" al netto del relativo FPV / popolazione residente	Stanziamanti di competenza / Popolazioneal 1° gennaio dell'esercizio di riferimento o, se non disponibile, al 1° gennaio dell'ultimo anno disponibile (€)	Bilancio di previsione	S	Investimenti diretti procapite	
	6.3 Contributi agli investimenti procapite (Indicatore di equilibrio dimensionale)	Stanziamanti di competenza Macroaggregato 2.2 "Contributi agli investimenti" al netto del relativo FPV / popolazione residente	Stanziamanti di competenza / Popolazioneal 1° gennaio dell'esercizio di riferimento o, se non disponibile, al 1° gennaio dell'ultimo anno disponibile (€)	Bilancio di previsione	S	Contributi agli investimenti procapite	
	6.4 Investimenti complessivi procapite (Indicatore di equilibrio dimensionale)	Totale stanziamenti di competenza (Macroaggregati 2.2 "Investimenti fissi lordi e acquisto di terreni" + 2.3 "Contributi agli investimenti") al netto dei relativi FPV / popolazione residente	Stanziamanti di competenza / Popolazioneal 1° gennaio dell'esercizio di riferimento o, se non disponibile, al 1° gennaio dell'ultimo anno disponibile (€)	Bilancio di previsione	S	Investimenti complessivi procapite	

**Piano degli indicatori di bilancio**  
**Bilancio di previsione esercizi 2023, 2024, 2025**  
**Indicatori sintetici**

Macro indicatore 1° livello	Nome indicatore	Calcolo indicatore	Fase di osservazione e unità di misura	Tempo di osservazione	Tipo	Spiegazione indicatore	Note
	6.5 Quota investimenti complessivi finanziati dal risparmio corrente	Margine corrente di competenza / Stanziamenti di competenza (Macroaggregato 2.2 "Investimenti fissi lordi e acquisto di terreni" + Macroaggregato 2.3 "Contributi agli investimenti") (10)	Margine corrente di competenza / Stanziamenti di competenza (%)	Bilancio di previsione	S	Quota investimenti complessivi finanziati dal risparmio corrente	(10) Indicare al numeratore solo la quota del finanziamento destinata alla copertura di investimenti, e al denominatore escludere gli investimenti che, nell'esercizio, sono finanziati dal FPV. Nel primo esercizio del bilancio, il margine corrente è pari alla differenza tra le entrate correnti e le spese correnti. Titoli (I+II+III) dell'entrata - Titolo I della spesa. Negli esercizi successivi al primo si fa riferimento al margine corrente consolidato (di cui al principio contabile generale della competenza finanziaria).
	6.6 Quota investimenti complessivi finanziati dal saldo positivo delle partite finanziarie	Saldo positivo di competenza delle partite finanziarie / Stanziamenti di competenza (Macroaggregato 2.2 "Investimenti fissi lordi e acquisto di terreni" + Macroaggregato 2.3 "Contributi agli investimenti") (10)	Saldo positivo di competenza delle partite finanziarie / Stanziamenti di competenza (%)	Bilancio di previsione	S	Quota investimenti complessivi finanziati dal saldo positivo delle partite finanziarie	(10) Indicare al numeratore solo la quota del finanziamento destinata alla copertura di investimenti, e al denominatore escludere gli investimenti che, nell'esercizio, sono finanziati dal FPV. Il saldo positivo delle partite finanziarie è pari alla differenza tra il Titolo V delle entrate e il titolo III delle spese
	6.7 Quota investimenti complessivi finanziati da debito	Stanziamenti di competenza (Titolo 6"Accensione di prestiti" - Categoria 6.02.02 "Anticipazioni" - Categoria 6.03.03 "Accensione prestiti a seguito di escussione di garanzie" - Accensioni di prestiti da rinegozziazioni) / Stanziamenti di competenza (Macroaggregato 2.2 "Investimenti fissi lordi e acquisto di terreni" + Macroaggregato 2.3 "Contributi agli investimenti") (10)	Stanziamenti di competenza (%)	Bilancio di previsione	S	Quota investimenti complessivi finanziati da debito	(10) Indicare al numeratore solo la quota del finanziamento destinata alla copertura di investimenti, e al denominatore escludere gli investimenti che, nell'esercizio, sono finanziati dal FPV.  Il dato delle Accensioni di prestiti da rinegozziazioni è di natura extracontabile
<b>7 Debiti non finanziari</b>	7.1 Indicatore di smaltimento debiti commerciali	Stanziamento di cassa (Macroaggregati 1.3 "Acquisto di beni e servizi" + 2.2 "Investimenti fissi lordi e acquisto di terreni") / Stanziamenti di competenza e residui, al netto dei relativi FPV (Macroaggregati 1.3 "Acquisto di beni e servizi" + 2.2 "Investimenti fissi lordi e acquisto di terreni")	Stanziamenti di cassa e competenza (%)	Bilancio di previsione	S	Valutazione del livello di smaltimento dei debiti commerciali, con quest'ultimi riferibili alle voci di acquisto di beni e servizi, alle spese di investimento diretto, alle quali si uniscono le spese residuali correnti e in conto capitale, secondo la struttura di classificazione prevista dal piano finanziario	
	7.2 Indicatore di smaltimento debiti verso altre amministrazioni pubbliche	Stanziamento di cassa [Trasferimenti correnti a Amministrazioni Pubbliche (U.1.04.01.00.000) + Trasferimenti di tributi (U.1.05.00.00.000) + Fondi perequativi (U.1.06.00.00.000) + Contributi agli investimenti a Amministrazioni pubbliche (U.2.03.01.00.000) + Altri trasferimenti in conto capitale (U.2.04.01.00.000 + U.2.04.11.00.000 + U.2.04.16.00.000 + U.2.04.21.00.000)] / stanziamenti di competenza e residui al netto dei relativi FPV dei [Trasferimenti correnti a Amministrazioni Pubbliche (U.1.04.01.00.000) + Trasferimenti di tributi (U.1.05.00.00.000) + Fondi perequativi (U.1.06.00.00.000) + Contributi agli investimenti a Amministrazioni pubbliche (U.2.03.01.00.000) + Altri trasferimenti in conto capitale (U.2.04.01.00.000 + U.2.04.11.00.000 + U.2.04.16.00.000 + U.2.04.21.00.000)]	Stanziamenti di cassa e competenza (%)	Bilancio di previsione	S	Indicatore di smaltimento dei debiti derivanti da trasferimenti erogati ad altre amministrazioni pubbliche	

**Piano degli indicatori di bilancio**  
**Bilancio di previsione esercizi 2023, 2024, 2025**  
**Indicatori sintetici**

Macro indicatore 1° livello	Nome indicatore	Calcolo indicatore	Fase di osservazione e unità di misura	Tempo di osservazione	Tipo	Spiegazione indicatore	Note
<b>8 Debiti finanziari</b>	8.1 Incidenza estinzioni debiti finanziari	(Totale competenza Titolo 4 della spesa) / Debito da finanziamento al 31/12 dell'esercizio precedente (2)	Stanziamanti di competenza (%)	Bilancio di previsione	S	Incidenza delle estinzioni anticipate di debiti finanziari sul totale dei debiti da finanziamento al 31/12	(2) Il debito di finanziamento è pari alla Lettera D1 dell'ultimo stato patrimoniale passivo disponibile. L'indicatore è elaborato a partire dal 2018, salvo che per gli enti che hanno partecipato alla sperimentazione che lo elaborano a decorrere dal 2016. Le Autonomie speciali che adottano il DLgs 118/2011 dal 2016 elaborano l'indicatore a decorrere dal 2019.
	8.2 Sostenibilità debiti finanziari	Stanziamanti competenza [1.7 "Interessi passivi" – "Interessi di mora" (U.1.07.06.02.000) – "Interessi per anticipazioni prestiti" (U.1.07.06.04.000)] Titolo 4 della spesa – (Entrate categoria 4.02.06 "Contributi agli investimenti direttamente destinati al rimborso dei prestiti da amministrazioni pubbliche + Trasferimenti in conto capitale per assunzione di debiti dell'amministrazione da parte di amministrazioni pubbliche (E.4.03.01.00.000) + Trasferimenti in conto capitale da parte di amministrazioni pubbliche per cancellazione di debiti dell'amministrazione (E.4.03.04.00.000)] / Stanziamanti competenza titoli 1, 2 e 3 delle entrate	Stanziamanti di competenza (%)	Bilancio di previsione	S	Incidenza delle estinzioni ordinarie di debiti finanziari sul totale dei debiti da finanziamento al 31/12, al netto delle estinzioni anticipate	
	8.3 Variazione procapite del livello di indebitamento dell'amministrazione	(Debito da finanziamento al 31/12 dell'esercizio precedente (2) / debito previsto al 31/12 dell'esercizio corrente) / popolazione residente (al 1° gennaio dell'esercizio di riferimento o, se non disponibile, al 1° gennaio dell'ultimo anno disponibile)	Debito / Popolazione (€)	Bilancio di previsione	S	Variazione procapite del livello di indebitamento dell'amministrazione	(2) Il debito di finanziamento è pari alla Lettera D1 dell'ultimo stato patrimoniale passivo disponibile. L'indicatore è elaborato a partire dal 2018, salvo che per gli enti che hanno partecipato alla sperimentazione che lo elaborano a decorrere dal 2016. Le Autonomie speciali che adottano il DLgs 118/2011 dal 2016 elaborano l'indicatore a decorrere dal 2019.
<b>9 Composizione avanzo di amministrazione presunto dell'esercizio precedente (5)</b>	9.1 Incidenza quota libera di parte corrente nell'avanzo presunto	Quota libera di parte corrente dell'avanzo presunto / Avanzo di amministrazione presunto (6)	Quota libera di parte corrente dell'avanzo presunto/Avanzo di amministrazione presunto (%)	Bilancio di previsione	S	Incidenza quota libera di parte corrente nell'avanzo presunto	(5) Da compilare solo se la voce E, dell'allegato al bilancio concernente il risultato di amministrazione presunto è positivo o pari a 0. (6) La quota libera di parte corrente del risultato di amministrazione presunto è pari alla voce E riportata nell'allegato a) al bilancio di previsione. Il risultato di amministrazione presunto è pari alla lettera A riportata nell'allegato a) al bilancio di previsione.
	9.2 Incidenza quota libera in c/capitale nell'avanzo presunto	Quota libera in conto capitale dell'avanzo presunto / Avanzo di amministrazione presunto (7)	Quota libera in conto capitale dell'avanzo presunto/Avanzo di amministrazione presunto (%)	Bilancio di previsione	S	Incidenza quota libera in c/capitale nell'avanzo presunto	(5) Da compilare solo se la voce E, dell'allegato al bilancio concernente il risultato di amministrazione presunto è positivo o pari a 0. (7) La quota libera in c/capitale del risultato di amministrazione presunto è pari alla voce D riportata nell'allegato a) al bilancio di previsione. Il risultato di amministrazione presunto è pari alla lettera A riportata nel predetto allegato a).
	9.3 Incidenza quota accantonata nell'avanzo presunto	Quota accantonata dell'avanzo presunto / Avanzo di amministrazione presunto (8)	Quota accantonata dell'avanzo presunto/Avanzo di amministrazione presunto (%)	Bilancio di previsione	S	Incidenza quota accantonata nell'avanzo presunto	(5) Da compilare solo se la voce E, dell'allegato al bilancio concernente il risultato di amministrazione presunto è positivo o pari a 0. (8) La quota accantonata del risultato di amministrazione presunto è pari alla voce B riportata nell'allegato a) al bilancio di previsione. Il risultato di amministrazione presunto è pari alla lettera A riportata nel predetto allegato a).

**Piano degli indicatori di bilancio**  
**Bilancio di previsione esercizi 2023, 2024, 2025**  
**Indicatori sintetici**

Macro indicatore 1° livello	Nome indicatore	Calcolo indicatore	Fase di osservazione e unità di misura	Tempo di osservazione	Tipo	Spiegazione indicatore	Note
	9.4 Incidenza quota vincolata nell'avanzo presunto	Quota vincolata dell'avanzo presunto / Avanzo di amministrazione presunto (9)	Quota vincolata dell'avanzo presunto/Avanzo di amministrazione presunto (%)	Bilancio di previsione	S	Incidenza quota vincolata nell'avanzo presunto	(5) Da compilare solo se la voce E, dell'allegato al bilancio concernente il risultato di amministrazione presunto è positivo o pari a 0. (9) La quota vincolata del risultato di amministrazione presunto è pari alla voce C riportata nell'allegato a) al bilancio di previsione. Il risultato di amministrazione presunto è pari alla lettera A riportata nel predetto allegato a).
<b>10 Disavanzo di amministrazione presunto dell'esercizio precedente</b>	10.1 Quota disavanzo che si prevede di ripianare nell'esercizio	Disavanzo iscritto in spesa del bilancio di previsione / Totale disavanzo di amministrazione di cui alla lettera E dell'allegato riguardante il risultato di amministrazione presunto (3)	Disavanzo iscritto in spesa del bilancio di previsione / Totale disavanzo di amministrazione (%)	Bilancio di previsione	S	Quota del disavanzo ripianato nel corso dell'esercizio	(3) Al netto del disavanzo tecnico di cui all'articolo 3, comma 13, del DLgs 118/2011 e del disavanzo da debito autorizzato e non contratto delle Regioni.
	10.2 Sostenibilità patrimoniale del disavanzo presunto	Totale disavanzo di amministrazione di cui alla lettera E dell'allegato riguardante il risultato di amministrazione presunto (3) / Patrimonio netto (1)	Totale disavanzo di amministrazione / Patrimonio netto (%)	Bilancio di previsione	S	Valutazione della sostenibilità del disavanzo di amministrazione in relazione ai valori del patrimonio netto.	(3) Al netto del disavanzo tecnico di cui all'articolo 3, comma 13, del DLgs 118/2011 e del disavanzo da debito autorizzato e non contratto delle Regioni. (1) Il Patrimonio netto è pari alla Lettera A) dell'ultimo stato patrimoniale passivo disponibile. In caso di Patrimonio netto negativo, l'indicatore non si calcola e si segnala che l'ente ha il patrimonio netto negativo. L'indicatore è elaborato a partire dal 2018, salvo per gli enti che hanno partecipato alla sperimentazione che lo elaborano a decorrere dal 2016. Le Autonomie speciali che adottano il DLgs 118/2011 dal 2016 elaborano l'indicatore a decorrere dal 2019.
	10.3 Sostenibilità disavanzo a carico dell'esercizio	Disavanzo iscritto in spesa del bilancio di previsione / Competenza dei titoli 1, 2 e 3 delle entrate + Competenza Categorie 4.03.07, 4.03.08 e 4.03.09)	Disavanzo iscritto in spesa del bilancio di previsione / Competenza (%)	Bilancio di previsione	S	Quota del disavanzo in relazione ai primi tre titoli delle entrate iscritte nel bilancio di previsione	
	10.4 Quota disavanzo presunto derivante da debito autorizzato e non contratto	Disavanzo derivante da debito autorizzato e non contratto / Disavanzo di amministrazione di cui alla lettera E dell'allegato al bilancio di previsione riguardante il risultato di amministrazione presunto	Disavanzo derivante da debito autorizzato e non contratto / Disavanzo di amministrazione	Bilancio di previsione	S	Quota disavanzo presunto derivante da debito autorizzato e non contratto	
<b>11 Fondo pluriennale vincolato</b>	11.1 Utilizzo del FPV	(Fondo pluriennale vincolato corrente e capitale iscritto in entrata del bilancio - Quota del fondo pluriennale vincolato corrente e capitale non destinata ad essere utilizzata nel corso dell'esercizio e rinviata agli esercizi successivi) / Fondo pluriennale vincolato corrente e capitale iscritto in entrata nel bilancio	Stanziamenti dell'Allegato al bilancio di previsione concernente il FPV (%)	Bilancio di previsione	S	Utilizzo del FPV	Il valore del "Fondo pluriennale vincolato iscritto in entrata del bilancio" è riferibile a quello riportato nell'allegato b dell'allegato n. 9 del DLGS n. 118/2011 alla colonna a "Fondo pluriennale vincolato al 31 dicembre dell'esercizio N-1". La "Quota del fondo pluriennale vincolato iscritto in entrata del bilancio non destinata ad essere utilizzata nel corso dell'esercizio e rinviata agli esercizi successivi" è riferibile a quello riportato nell'allegato b dell'allegato n. 9 del DLGS n. 118/2011 alla colonna c "Quota del fondo pluriennale vincolato al 31 dicembre dell'esercizio N-1, non destinata ad essere utilizzata nell'esercizio N e rinviata all'esercizio N+1 e successivi".

**Piano degli indicatori di bilancio**  
**Bilancio di previsione esercizi 2023, 2024, 2025**  
**Indicatori sintetici**

Macro indicatore 1° livello	Nome indicatore	Calcolo indicatore	Fase di osservazione e unità di misura	Tempo di osservazione	Tipo	Spiegazione indicatore	Note
<b>12 Partite di giro e conto terzi</b>	12.1 Incidenza partite di giro e conto terzi in entrata	Totale stanziamenti di competenza delle Entrate per conto terzi e partite di giro – Finanziamento della gestione sanitaria dalla gestione ordinaria della Regione (E.9.01.04.00.000) – Reintegro disponibilità dal conto sanità al conto non sanità della Regione (E.9.01.99.04.000) – Reintegro disponibilità dal conto non sanità al conto sanità della Regione (E.9.01.99.05.000) – Anticipazioni sanità della tesoreria statale (E.9.01.99.02.000) / Totale stanziamenti di competenza per i primi tre titoli di entrata	Stanziamenti di competenza (%)	Bilancio di previsione	S	Valutazione dell'incidenza delle entrate per partite di giro e conto terzi sul totale delle entrate correnti	
	12.2 Incidenza partite di giro e conto terzi in uscita	Totale stanziamenti di competenza per le Uscite per conto terzi e partite di giro – Trasferimento di risorse dalla gestione ordinaria alla gestione sanitaria della Regione (U.7.01.04.00.000) – Integrazione disponibilità dal conto sanità al conto non sanità della Regione (U.7.01.99.04.000) – Integrazione disponibilità dal conto non sanità al conto sanità della Regione (U.7.01.99.05.000) – Chiusura anticipazioni sanità della tesoreria statale (U.7.01.99.02.000) / Totale stanziamenti di competenza per il primo titolo della spesa	Stanziamenti di competenza (%)	Bilancio di previsione	S	Valutazione dell'incidenza delle spese per partite di giro e conto terzi sul totale delle spese correnti	

***CONSIGLIO DI BACINO "BRENTA PER I RIFIUTI"***

L.R. del Veneto n. 52 del 31 dicembre 2012

Sede: Bassano del Grappa (VI) – c/o Sede municipale – via Matteotti, 39 – 36061 Bassano del Grappa (VI)

C.F.: 91051960242

**Parere dell'organo di revisione sulla proposta di**

**DOCUMENTO UNICO DI PROGRAMMAZIONE**

**(DUP) 2023 – 2025**

**e di**

**BILANCIO DI PREVISIONE 2023 – 2025**

**e documenti allegati**

L'ORGANO DI REVISIONE

POLONIATO ROBERTO

# L'ORGANO DI REVISIONE

Verbale n. 2 del 16.02.2023

## PARERE SUL DOCUMENTO UNICO DI PROGRAMMAZIONE (DUP) 2023-2024-2025

### E SUL BILANCIO DI PREVISIONE 2023-2024-2025

Premesso che l'organo di revisione ha:

- esaminato la proposta di bilancio di previsione 2023-2025, unitamente agli allegati di legge;
- visto il Decreto Legislativo 18 agosto 2000 n. 267 «Testo unico delle leggi sull'ordinamento degli enti locali» (TUEL);
- visto il Decreto legislativo del 23 giugno 2011 n.118 e la versione aggiornata dei principi contabili generali ed applicati pubblicati sul sito ARCONET- Armonizzazione contabile enti territoriali;

**presenta**

l'allegata relazione quale parere sulla proposta di DUP e di bilancio di previsione per gli esercizi 2023-2025, del Consiglio di Bacino "Brenta per i Rifiuti" che forma parte integrante e sostanziale del presente verbale.

Cassola, lì 16.02.2023

L'ORGANO DI REVISIONE

POLONIATO ROBERTO

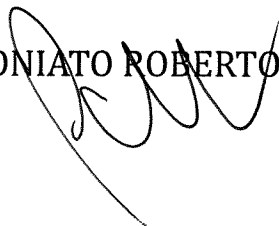



PREMESSA E VERIFICHE PRELIMINARI .....	3
NOTIZIE GENERALI SULL'ENTE .....	4
DOMANDE PRELIMINARI .....	4
BILANCIO DI PREVISIONE 2023-2025.....	5
Riepilogo generale entrate e spese per titoli .....	6
Previsioni di cassa .....	9
Verifica equilibrio corrente anni 2023-2025.....	10
Entrate e spese di carattere non ripetitivo .....	11
La nota integrativa .....	11
VERIFICA COERENZA DELLE PREVISIONI.....	13
Verifica della coerenza interna .....	13
VERIFICA ATTENDIBILITA' E CONGRUITA' DELLE PREVISIONI ANNO 2023-2025 .....	15
A) ENTRATE .....	15
B) SPESE PER TITOLI E MACROAGGREGATI .....	15
Spese di personale.....	16
Fondo crediti di dubbia esigibilità (FCDE).....	16
Fondo di riserva di competenza .....	16
Fondi per spese potenziali.....	17
Fondo di riserva di cassa.....	17
Fondo di garanzia dei debiti commerciali.....	17
ORGANISMI PARTECIPATI .....	17
SPESE IN CONTO CAPITALE.....	18
INDEBITAMENTO.....	19
OSSERVAZIONI E SUGGERIMENTI .....	19
CONCLUSIONI.....	20

## PREMESSA E VERIFICHE PRELIMINARI

**Il sottoscritto POLONIATO DOTT. ROBERTO revisore nominato con delibera dell'assemblea di Bacino n.5/2020 del 07.09.2020;**

### **Premesso**

- che l'ente deve redigere il bilancio di previsione rispettando il titolo II del D. Lgs. 267/2000 (di seguito anche TUEL), i principi contabili generali e applicati alla contabilità finanziaria, lo schema di bilancio di cui all' allegato 9 al D. Lgs.118/2011;
- che è stato ricevuto in data 02.02.2023 lo schema del bilancio di previsione per gli esercizi 2023-2025, la cui proposta per l'assemblea è stata approvata dal Comitato di Bacino in data 01.02.2023 con deliberazione n. 02 (immediatamente eseguibile), completo degli allegati disposti dalla legge e necessari per il controllo;

- viste le disposizioni di Legge che regolano la finanza locale, in particolare il TUEL;
- vista la Convenzione per la costituzione ed il funzionamento del Consiglio di Bacino "Brenta per i rifiuti" afferente il servizio di gestione integrata dei rifiuti urbani nel territorio regionale, in conformità all'articolo 30 del D.lgs. 18 agosto 2000, n. 267, "Testo unico delle leggi sull'ordinamento degli Enti locali", stipulata in formato elettronico con ultimo repertorio n. 9269 degli atti del Segretario generale del Comune di Bassano del Grappa in data 31.10.2018;
- vista la nota della Prefettura-U.T.G. di Vicenza – Servizio Contabilità e Gestione finanziaria prot. n. 9756 del 04.02.2020, avente ad oggetto "Richiesta competenza in merito nomina Revisore dei Conti. Chiarimenti", pervenuta al prot. dell'Ente n. 27/2020 del 04.02.2020;

Visto il parere di regolarità contabile espresso dal Direttore f.f., ai sensi dell'art.153, comma 4 del D.Lgs. n. 267/2000, in data 30/01/2023 in merito alla veridicità delle previsioni di entrata e di compatibilità delle previsioni di spesa, avanzate dai vari servizi, iscritte nel bilancio di previsione 2023-2025;

L'organo di revisione ha effettuato le seguenti verifiche al fine di esprimere un motivato giudizio di coerenza, attendibilità e congruità contabile delle previsioni di bilancio e dei programmi e progetti, come richiesto dall'art. 239, comma 1, lettera b) del D.Lgs. n. 267/2000.

## NOTIZIE GENERALI SULL'ENTE

L'Ente Consiglio di Bacino "Brenta per i rifiuti" comprende n. 67 Comuni delle Province di Padova e di Vicenza e registra una popolazione, di n.578.977 abitanti. Come da censimento Istat 2011 sul quale si fondano anche i millesimi di partecipazione al voto per quota dei comuni.

## DOMANDE PRELIMINARI

L'organo di revisione ha verificato che:

- Le previsioni di bilancio - in ossequio ai principi di veridicità ed attendibilità - sono suffragate da analisi e/o studi dei responsabili dei servizi competenti, nel rispetto dell'art. 162, co. 5, TUEL e del postulato n. 5 di cui all'allegato 1 del D.Lgs. n. 118/2011.
- Al bilancio di previsione **sono stati allegati** tutti i documenti di cui all'art. 11, co. 3, del d.lgs. n. 118/2011; al punto 9.3 del principio contabile applicato 4/1, lett. g) e lett. h); all'art. 172 TUEL e al DM 9 dicembre 2015, allegato 1, con particolare riferimento al Documento Unico di Programmazione semplificato (DUPS).
- L'Ente **ha adottato** il "Piano degli indicatori e dei risultati attesi di bilancio" di cui all'art. 18-bis, d.lgs. 23 giugno 2011 n. 118, secondo gli schemi di cui al DM 22 dicembre 2015, allegato 1, con riferimento al bilancio di previsione.
- L'Ente non deve redigere il bilancio consolidato in quanto non ha mai costituito enti e/o organismi strumentali, aziende speciali, società e non detiene partecipazioni in alcuna società pubblica o privata;
- L'Ente non deve redigere il Programma Triennale dei Lavori Pubblici e il relativo aggiornamento annuale di cui all'articolo 21 del D.Lgs. 50/2016 in quanto tra le competenze normativamente previste per l'ente, non rientra la realizzazione di opere pubbliche.



## BILANCIO DI PREVISIONE 2023-2025

L'Organo di revisione ha verificato, che tutti i documenti contabili sono stati predisposti e redatti sulla base del sistema di codifica della contabilità armonizzata.

Il bilancio di previsione proposto rispetta il pareggio finanziario complessivo di competenza e gli equilibri di parte corrente e in conto capitale, ai sensi dell'articolo 162 del Tuel.

Le previsioni di competenza per gli anni 2023 2024 e 2025 sono così formulate:

### ***Riepilogo generale entrate e spese per titoli***

RIEPILOGO GENERALE ENTRATE PER TITOLI					
TITOLO	DENOMINAZIONE	PREV.DEFINITIVE ANNO 2022	PREVISIONI ANNO 2023	PREVISIONI ANNO 2024	PREVISIONI ANNO 2025
	Fondo pluriennale vincolato per spese correnti	-	-	-	-
	Fondo pluriennale vincolato per spese in conto capitale	-	-	-	-
	Utilizzo avanzo di Amministrazione	-	-		
	- di cui avanzo vincolato utilizzato anticipatamente	-	-		
1	<i>Entrate correnti di natura tributaria, contributiva e perequativa</i>	-	-	-	-
2	<i>Trasferimenti correnti</i>	434.232,75	578.977,00	578.977,00	578.977,00
3	<i>Entrate extratributarie</i>	26.800,00	25.100,00	19.600,00	19.600,00
4	<i>Entrate in conto capitale</i>	-	1.450.961,60	1.436.961,60	1.436.961,61
5	<i>Entrate da riduzione di attività finanziarie</i>	-	-	-	-
6	<i>Accensione prestiti</i>	-	-	-	-
7	<i>Anticipazioni da istituto tesoriere/cassiere</i>	-	-	-	-
9	<i>Entrate per conto terzi e partite di giro</i>	132.000,00	132.000,00	132.000,00	132.000,00
<b>totale</b>		<b>593.032,75</b>	<b>2.187.038,60</b>	<b>2.167.538,60</b>	<b>2.167.538,61</b>
	<b>totale generale delle entrate</b>	<b>593.032,75</b>	<b>2.187.038,60</b>	<b>2.167.538,60</b>	<b>2.167.538,61</b>

RIEPILOGO GENERALE DELLE SPESE PER TITOLI						
TITOLO	DENOMINAZIONE	PREV.DEF. 2022	PREVISIONI ANNO 2023	PREVISIONI ANNO 2024	PREVISIONI ANNO 2025	
	<i>DISAVANZO DI AMMINISTRAZIONE</i>					
1	<i>SPESE CORRENTI</i>	Previsione di competenza	447.227,00	576.627,00	567.127,00	567.127,00
2	<i>SPESE IN CONTO CAPITALE</i>	Previsione di competenza	13.755,75	1.478.411,60	1.468.411,60	1.468.411,61
3	<i>SPESE PER INCREMENTO DI ATTIVITA' FINANZIARIE</i>	Previsione di competenza				
4	<i>RIMBORSO DI PRESTITI</i>	Previsione di competenza				
5	<i>CHIUSURA ANTICIPAZIONI DA ISTITUTO TESORIERE/CASSIERE</i>	Previsione di competenza				
7	<i>SPESE PER CONTO TERZI A PARTITE DI GIRO</i>	Previsione di competenza	132.000,00	132.000,00	132.000,00	132.000,00
	<b>TOTALE TITOLI</b>	Previsione di competenza	<b>592.982,75</b>	<b>2.187.038,60</b>	<b>2.167.538,60</b>	<b>2.167.538,61</b>
	<b>TOTALE GENERALE DELLE SPESE</b>	Previsione di competenza	<b>592.982,75</b>	<b>2.187.038,60</b>	<b>2.167.538,60</b>	<b>2.167.538,61</b>

Le previsioni di competenza rispettano il principio generale n. 16 e i principi contabili e rappresentano le entrate e le spese che si prevede saranno esigibili in ciascuno degli esercizi considerati anche se l'obbligazione giuridica è sorta in esercizi precedenti.

### **Fondo pluriennale vincolato (FPV)**

Non è prevista la movimentazione del fondo pluriennale vincolato (FPV) in quanto nel bilancio 2023/24/25 non ricorrono le casistiche per la sua movimentazione né per la parte in conto capitale né per le casistiche previste nella parte corrente .

## Previsioni di cassa

PREVISIONI DI CASSA ENTRATE PER TITOLI		
		PREVISIONI DI CASSA ANNO 2023
	<b>Fondo di Cassa all'1/1/esercizio di riferimento</b>	<b>427.474,16</b>
1	Entrate correnti di natura tributaria, contributiva e perequativa	0,00
2	Trasferimenti correnti	991.685,50
3	Entrate extratributarie	47.253,83
4	Entrate in conto capitale	1.450.961,60
5	Entrate da riduzione di attività finanziarie	0,00
6	Accensione prestiti	0,00
7	Anticipazioni da istituto tesoriere/cassiere	0,00
9	Entrate per conto terzi e partite di giro	141.907,75
<b>TOTALE TITOLI</b>		<b>2.631.808,68</b>
<b>TOTALE GENERALE ENTRATE</b>		<b>3.059.282,84</b>

PREVISIONI DI CASSA DELLE SPESE PER TITOLI		
		PREVISIONI DI CASSA ANNO 2023
1	Spese correnti	666.581,81
2	Spese in conto capitale	1.478.411,60
3	Spese per incremento attività finanziarie	0,00
4	Rmborso di prestiti	0,00
5	Chiusura anticipazioni di istituto tesoriere/cassiere	0,00
7	Spese per conto terzi e partite di giro	141.907,75
<b>TOTALE TITOLI</b>		<b>2.286.901,16</b>
<b>SALDO DI CASSA</b>		<b>772.381,68</b>

Gli stanziamenti di cassa comprendono le previsioni di riscossioni e pagamenti in conto competenza e in conto residui e sono elaborate in considerazione dei presumibili ritardi nella riscossione e nei pagamenti delle obbligazioni già esigibili.

L'organo di revisione ha verificato che il saldo di cassa non negativo assicura il rispetto del comma 6 dell'art.162 del TUEL.

## Verifica equilibrio corrente anni 2023-2025

Gli equilibri richiesti dal comma 6 dell'art.162 del TUEL sono così assicurati:

### EQUILIBRI DI BILANCIO

EQUILIBRIO ECONOMICO-FINANZIARIO		2023	2024	2025
Fondo di cassa all'inizio dell'esercizio		0,00		
A) Fondo pluriennale vincolato di entrata per spese correnti	(+)	0,00	0,00	0,00
AA) Recupero disavanzo di amministrazione esercizio precedente	(-)	0,00	0,00	0,00
B) Entrate Titoli 1.00 - 2.00 - 3.00 <i>di cui per estinzione anticipata di prestiti</i>	(+)	604.077,00 0,00	598.577,00 0,00	598.577,00 0,00
C) Entrate Titolo 4.02.06 - Contributi agli investimenti direttamente destinati al rimborso dei prestiti da amministrazioni pubbliche	(+)	0,00	0,00	0,00
D) Spese Titolo 1.00 - Spese correnti <i>di cui:</i> - fondo pluriennale vincolato - fondo crediti di dubbia esigibilità	(-)	576.627,00 0,00 0,00	567.127,00 0,00 0,00	567.127,00 0,00 0,00
E) Spese Titolo 2.04 - Altri trasferimenti in conto capitale	(-)	0,00	0,00	0,00
F) Spese Titolo 4.00 - Quote di capitale amm.to dei mutui e prestiti obbligazionari <i>di cui per estinzione anticipata di prestiti</i> <i>di cui Fondo anticipazioni di liquidità</i>	(-)	0,00 0,00 0,00	0,00 0,00 0,00	0,00 0,00 0,00
<b>G) Somma finale (G=A-AA+B+C-D-E-F)</b>		<b>27.450,00</b>	<b>31.450,00</b>	<b>31.450,00</b>
<b>ALTRE POSTE DIFFERENZIALI, PER ECCEZIONI PREVISTE DA NORME DI LEGGE E DA PRINCIPI CONTABILI, CHE HANNO EFFETTO SULL'EQUILIBRIO EX ARTICOLO 162,</b>				
H) Utilizzo risultato di amministrazione presunto per spese correnti <sup>(2)</sup> <i>di cui per estinzione anticipata di prestiti</i>	(+)	0,00 0,00	-	-
I) Entrate di parte capitale destinate a spese correnti in base a specifiche disposizioni di legge o dei principi contabili <i>di cui per estinzione anticipata di prestiti</i>	(+)	0,00 0,00	0,00 0,00	0,00 0,00
L) Entrate di parte corrente destinate a spese di investimento in base a specifiche disposizioni di legge o dei principi contabili	(-)	27450,00	31450,00	31450,00
M) Entrate da accensione di prestiti destinate a estinzione anticipata dei prestiti	(+)	0,00	0,00	0,00
<b>EQUILIBRIO DI PARTE CORRENTE <sup>(3)</sup></b>				
<b>O=G+H+I-L+M</b>		<b>0,00</b>	<b>0,00</b>	<b>0,00</b>

M) Entrate da accensione di prestiti destinate a estinzione anticipata dei prestiti	(-)	0,00	0,00	0,00
U) Spese Titolo 2.00 - Spese in conto capitale di cui fondo pluriennale vincolato di spesa	(-)	1.478.411,60 0,00	1.468.411,60 0,00	1.468.411,61 0,00
V) Spese Titolo 3.01 per Acquisizioni di attività finanziarie	(-)	0,00	0,00	0,00
E) Spese Titolo 2.04 - Altri trasferimenti in conto capitale	(+)	0,00	0,00	0,00
<b>EQUILIBRIO DI PARTE CAPITALE</b>				
<b>Z = P+Q+R-C-I-S1-S2-T+L-M-U-V+E</b>		<b>0,00</b>	<b>0,00</b>	<b>0,00</b>
S1) Entrate Titolo 5.02 per Riscossione crediti di breve termine	(+)	0,00	0,00	0,00
S2) Entrate Titolo 5.03 per Riscossione crediti di medio-lungo termine	(+)	0,00	0,00	0,00
T) Entrate Titolo 5.04 relative a Altre entrate per riduzioni di attività finanziaria	(+)	0,00	0,00	0,00
X1) Spese Titolo 3.02 per Concessione crediti di breve termine	(-)	0,00	0,00	0,00
X2) Spese Titolo 3.03 per Concessione crediti di medio-lungo termine	(-)	0,00	0,00	0,00
Y) Spese Titolo 3.04 per Altre spese per acquisizioni di attività finanziarie	(-)	0,00	0,00	0,00
<b>EQUILIBRIO FINALE</b>				
<b>W = O+Z+S1+S2+T-X1-X2-Y</b>		<b>0,00</b>	<b>0,00</b>	<b>0,00</b>

**Saldo corrente ai fini della copertura degli investimenti pluriennali<sup>(4)</sup>:**

Equilibrio di parte corrente (O)		0,00	0,00	0,00
Utilizzo risultato di amministrazione presunto per il finanziamento di spese correnti e del rimborso prestiti (H) al netto del fondo anticipazione di liquidità	(-)	0,00	0,00	0,00
<b>Equilibrio di parte corrente ai fini della copertura degli investimenti plurienn.</b>		<b>0,00</b>	<b>0,00</b>	<b>0,00</b>

Si segnala che nel progressivo attuarsi del percorso di autonomia gestionale sono state introdotte in parte corrente, le spese relative alla locazione di uffici e relative utenze per usufruire di una sede operativa provvisoria propria e conseguentemente sono state adeguate le previsioni di spesa in conto capitale per l'acquisto di arredi, materiali e attrezzature hardware e software nonché dispositivi per la stampa.

Si evidenzia, infine, che non sussiste alcuna previsione di ricorso al debito nel triennio 2023 – 2025. In quanto il saldo positivo di parte corrente è destinato al finanziamento delle spese in c/capitale.

### ***Entrate e spese di carattere non ripetitivo***

Fattispecie non presente.

### ***La nota integrativa***

La nota integrativa allegata al bilancio di previsione indica come disposto dal comma 5 dell'art.11 del D.Lgs. 23/6/2011 n.118 e dal punto 9.11.1 del principio 4/1 tutte le seguenti informazioni:

- a) i criteri di valutazione adottati per la formulazione delle previsioni, con particolare riferimento agli stanziamenti riguardanti gli eventuali accantonamenti per le spese potenziali e al fondo crediti di dubbia esigibilità, dando illustrazione degli eventuali crediti per i quali non è previsto l'accantonamento a tale fondo;
- b) l'elenco analitico delle eventuali quote vincolate e accantonate del risultato di amministrazione presunto al 31 dicembre dell'esercizio precedente, distinguendo gli eventuali vincoli derivanti dalla legge e dai principi contabili, dai trasferimenti, da mutui e altri finanziamenti, vincoli formalmente attribuiti dall'ente;
- c) l'eventuale elenco analitico degli utilizzi delle quote vincolate e accantonate del risultato di amministrazione presunto, distinguendo i vincoli derivanti dalla legge e dai principi contabili, dai trasferimenti, da mutui e altri finanziamenti, vincoli formalmente attribuiti dall'ente;
- d) l'eventuale elenco degli interventi programmati per spese di investimento finanziati col ricorso al debito e con le risorse disponibili;
- e) nel caso in cui gli eventuali stanziamenti riguardanti il fondo pluriennale vincolato comprendono anche investimenti ancora in corso di definizione, le cause che non hanno reso possibile porre in essere la programmazione necessaria alla definizione dei relativi cronoprogrammi;
- f) l'eventuale elenco delle garanzie principali o sussidiarie prestate dall'ente a favore di enti e di altri soggetti ai sensi delle leggi vigenti;
- g) Gli eventuali gli oneri e gli impegni finanziari stimati e stanziati in bilancio, derivanti da contratti relativi a strumenti finanziari derivati o da contratti di finanziamento che includono una componente derivata;
- h) l'eventuale elenco dei propri enti ed organismi strumentali, precisando che i relativi bilanci consuntivi sono consultabili nel proprio sito internet fermo restando quanto previsto per gli enti locali dall'art. 172, comma 1, lettera a) del Tuel;
- i) l'eventuale elenco delle partecipazioni possedute con l'indicazione della relativa quota percentuale;
- j) altre informazioni riguardanti le previsioni, richieste dalla legge o necessarie per l'interpretazione del bilancio.





## VERIFICA COERENZA DELLE PREVISIONI

### *Verifica della coerenza interna*

L'organo di revisione ritiene che le previsioni per gli anni 2023-25 siano coerenti con gli strumenti di programmazione di mandato, con il documento unico di programmazione e con gli atti di programmazione di settore.

In particolare, si evidenzia che:

- non è stato redatto il piano triennale dei lavori pubblici, di cui all'articolo 21 del D.Lgs. 50/2016 in quanto tra le competenze normativamente previste per l'ente, non rientra la realizzazione di opere pubbliche.
- non è stato redatto il programma biennale di forniture e servizi di importo unitario stimato pari o superiore a euro 40.000,00, in quanto non si riscontrano casistiche rilevanti (le previsioni di spesa per acquisti di beni e servizi per il triennio di riferimento presuppongono tutte affidamenti di importo inferiore);
- la programmazione di fabbisogno del personale è contenuta nella Sezione Operativa del DUPS 2023-24-25 la cui proposta per l'assemblea è stata approvata con deliberazione del Comitato di Bacino n. 2 del 1/02/2023 immediatamente eseguibile; allo scopo, il presente parere assorbe in sé anche il parere dell'organo di revisione economico-finanziario sulla programmazione di fabbisogno del personale di cui all'art. 19, comma 8, della L. 448/2001;
- non è stato redatto il piano alienazioni e valorizzazione del patrimonio immobiliare, in quanto l'Ente non ha beni immobili da alienare o valorizzare.

### Verifica contenuto informativo ed illustrativo del documento unico di programmazione semplificato DUPS

Il Documento Unico di Programmazione semplificato (DUPS) è stato predisposto dalla Comitato di Bacino tenuto conto dello schema di documento semplificato per i comuni con popolazione fino a 5.000 abitanti previsto dal Principio contabile applicato alla programmazione (Allegato n. 4/1 al D.Lgs. 118/2011).

### Strumenti obbligatori di programmazione di settore

Il DUPS contiene gli strumenti obbligatori di programmazione di settore che sono coerenti con le previsioni di bilancio.

### 1 - Programmazione triennale fabbisogni del personale

La programmazione triennale del fabbisogno di personale 2023-2025 e la conseguente programmazione annuale delle assunzioni 2022, entrambe contenute nel DUP 2023-2025 come previsto dal paragrafo 8.4 dell'Allegato n. 4/1 al D.Lgs. 118/2011, sono state licenziate con Deliberazione del Comitato Istituzionale n. 2 del 01/02/2023 e sono coerenti con l'intera programmazione specificata nel DUP stesso.

La suddetta programmazione assicura le esigenze di funzionalità e d'ottimizzazione delle risorse per il miglior funzionamento dei servizi.

Il fabbisogno di personale nel triennio 2023-2025 tiene conto dei vincoli disposti per le assunzioni e per la spesa di personale.

La previsione annuale e pluriennale è coerente con le esigenze finanziarie espresse nell'atto di programmazione del fabbisogno.

## **VERIFICA ATTENDIBILITA' E CONGRUITA' DELLE PREVISIONI ANNO 2023-2025**

### **A) ENTRATE**

Ai fini della verifica dell'attendibilità delle entrate e congruità delle spese previste per gli esercizi 2023-2025, alla luce della manovra disposta dall'ente, sono state analizzate in particolare le voci di bilancio appresso riportate.

Nelle more dell'approvazione ARERA della proposta tariffaria MTR la quota destinata al finanziamento dei costi di funzionamento del Consiglio di bacino (per gli anni 2023, 2024 e 2025) è stata determinata con deliberazione dell'Assemblea di Bacino n. 10 del 26.11.2021 come segue:

- quota per gli anni 2023 e 2025: 1,00 euro/abitate per anno

Nella determinazione, il parametro di riferimento è la popolazione legale del Bacino "Brenta per i rifiuti", pari alla somma dei dati della popolazione legale (all'ultimo Censimento generale della popolazione, ovvero al 9 ottobre 2011) dei 67 Comuni appartenenti al Bacino. Detta popolazione legale è pari a 578.977 abitanti e su detta cifra, in sede di Convenzione istitutiva, sono state definite le singole quote di partecipazione dei Comuni.

Detto trasferimento è registrato come segue:

Anno 2023

- euro 533.284,00 al Titolo II – Tipologia 103 tra i trasferimenti correnti da imprese (cap. 3000/1)

- euro 45.693,00 al Titolo II – Tipologia 101 tra i trasferimenti correnti da comuni (cap. 1010/1)

Anno 2024

- euro 533.284,00 al Titolo II – Tipologia 103 tra i trasferimenti correnti da imprese (cap. 3000/1)

- euro 45.693,00 al Titolo II – Tipologia 101 tra i trasferimenti correnti da comuni (cap. 1010/1)

Anno 2025

- euro 578.977,00 al Titolo II – Tipologia 103 tra i trasferimenti correnti da imprese (cap. 3000/1)

Tale posta è di esazione certa, e dunque non idonea a determinare accantonamenti nel Fondo crediti di dubbia esigibilità, in quanto il contributo in questione è ricompreso nella tariffa del Servizio Rifiuti riscossa dal/i gestore/i. ovvero nei trasferimenti d'obbligo dei comuni.

Gli interessi attivi sul conto di tesoreria (cap. 10000/1), i rimborsi/recuperi/restituzioni di somme da imprese (cap. 20010/1) e i rimborsi su retribuzioni dei dipendenti (cap. 20020/1) sono stati previsti, a regime nelle annualità 2023 e 2024 e 2025, in base all'andamento previsto e sufficientemente documentato sulla scorta della convenzione in essere con altro Consiglio di bacino per l'utilizzo pro quota oraria del personale dell'Ente.

Per quanto concerne le entrate del triennio sono state iscritti i trasferimenti previsti per le misure PNRR già confermate ovvero:

14.000,00 Euro a valere su Misura 1.4.4 - Estensione dell'Utilizzo delle piattaforme d'Identità Digitali -

SPID e CIE - Amministrazioni Pubbliche diverse da Comuni e Istituzioni Scolastiche - Settembre 2022"PNRR M1C1 Investimento 1.4 "SERVIZI E CITTADINANZA DIGITALE"FINANZIATODALL'UNIONE EUROPEA - NextGenerationEU.

4.310.884,81 Euro a valere su MISSIONE 2 "Rivoluzione verde e transizione ecologica",COMPONENTE 1 "Economia circolare e agricoltura sostenibile", INVESTIMENTO 1.1"Realizzazione nuovi impianti di gestione rifiuti e ammodernamento di impianti esistenti" Linea B,D.M. n. 396 del 28 settembre 2021,

iscritti con il seguente cronoprogramma:

Anno 2023

- euro 1.436.961,60 al Titolo II – Tipologia 200 tra i CONTRIBUTI AGLI INVESTIMENTI DA MINISTERI (APQ VEPI E ALTRO) (cap. 3000/1)

Anno 2024

- euro 1.436.961,60 al Titolo II – Tipologia 200 tra i CONTRIBUTI AGLI INVESTIMENTI DA MINISTERI (APQ VEPI E ALTRO) (cap. 3000/1)

Anno 2025

euro 1.436.961,61 al Titolo II – Tipologia 200 tra i CONTRIBUTI AGLI INVESTIMENTI DA MINISTERI (APQ VEPI E ALTRO) (cap. 3000/1)

L'ammontare della spesa in conto capitale, nel rispetto delle specifiche destinazioni di legge, è finanziata dalla differenza positiva tra le Entrate correnti e le Spese correnti come dimostrato nelle verifiche degli equilibri di Bilancio.

## ***B) SPESE PER MISSIONI***

Le previsioni degli esercizi 2023-2025 per missioni di spesa è la seguente:

Sviluppo previsione per aggregati di spesa:

MISSIONE	PREVISIONI DI COMPETENZA 2023	PREVISIONI DI COMPETENZA 2024	PREVISIONI DI COMPETENZA 2025
MISSIONE 1 - Servizi istituzionali, generali e di gestione	583.750,00	547.250,00	542.250,00
MISSIONE 9 - Sviluppo sostenibile e tutela del territorio e dell'ambiente	1.451.961,60	1.437.961,60	1.437.961,61
MISSIONE 20 - Fondi e accantonamenti	19.327,00	50.327,00	55.327,00
MISSIONE 60 -			

Parere dell'Organo di Revisione sul bilancio di previsione 2023-2025

Anticipazioni finanziarie	0,00	0,00	0,00
MISSIONE 99 - Servizi per conto di terzi	132.000,00	132.000,00	132.000,00

### **Spese di personale**

La spesa relativa al personale per gli esercizi 2023/2025, tiene conto delle assunzioni previste nella programmazione del fabbisogno di personale. In merito ai vincoli di spesa e alla loro applicabilità al Consiglio di Bacino "Brenta per i rifiuti".

La spesa di personale dipendente sarà pari ad, €. 227.800,99 nel 2023, ad €. 288.403,94 nel 2024 e pari importo nel 2025.

In coerenza con quanto espresso in premessa ed estesamente evidenziato nella relazione allegata alla Deliberazione del Comitato Istituzionale n. 2 del 01/02/2023 e con il piano assunzionale 2023, la spesa del personale prevista per l'esercizio 2022 è riferita sia al personale già assunto che alle previsioni di potenziamento della struttura e tiene conto:

- degli eventuali incentivi da corrispondere ai responsabili di servizio;
- del Fondo di cui all'articolo 15 del C.C.N.L. destinato alle politiche per lo sviluppo delle risorse umane e per la produttività;

A tali spese vanno aggiunti 50.000,00 Euro per il 2023 e 15.000,00 per il 2024 e 2025, per incarichi professionali e di consulenze esterne, per far fronte alle carenze momentanee di personale dipendente oltre euro 30.000,00 per il 2023 e 15.000,00 per il 2024 e 2025 per patrocini legali.

### **Fondo crediti di dubbia esigibilità (FCDE)**

Fattispecie non prevista.

### **Fondo di riserva di competenza**

La previsione del fondo di riserva ordinario, iscritto nella missione 20, programma 1, titolo 1, macro aggregato 10 del bilancio, ammonta a:

anno 2023 - euro 8.327,00 pari allo 1,44 % delle spese correnti;

anno 2024 - euro 8.327,00 pari allo 1,46 % delle spese correnti;

anno 2025 - euro 8.327,00 pari allo 1,46 % delle spese correnti;

rientra nei limiti previsti dall'articolo 166 del **TUEL** e del regolamento di contabilità dell'Ente adottato con delibera di assemblea n. 17 del 06/07/2022

### **Fondi per spese potenziali**

Fondo non presente.

### ***Fondo di riserva di cassa***

La consistenza del fondo di riserva di cassa rientra nei limiti di cui all'art. 166, comma 2 quater del TUEL.

### **Fondo contenziosi**

La consistenza di questo fondo ammonta ad €. 10.000,00 per il 2023, €. 40.000,00 per il 2024 ed €. 45.000,00 per il 2025

Tali somme sono previste in accantonamento per far fronte agli eventuali oneri derivanti dai contenziosi ereditati dai Consorzi estinti o attualmente in liquidazione, a cui l'Ente è dovuto subentrare.

### ***Fondo di garanzia dei debiti commerciali***

Fondo non presente

## **ORGANISMI PARTECIPATI**

Non sono presenti Organismi partecipati.



## SPESE IN CONTO CAPITALE

### Finanziamento spese in conto capitale

Le spese in conto capitale previste negli anni 2022, 2023 e 2024 sono finanziate come segue:

### BILANCIO DI PREVISIONE EQUILIBRI DI BILANCIO

EQUILIBRIO ECONOMICO-FINANZIARIO		COMPETENZA ANNO 2023	COMPETENZA ANNO 2024	COMPETENZA ANNO 2025
P) Utilizzo risultato di amministrazione presunto per spese di investimento <sup>(2)</sup>	(+)	0,00	-	-
Q) Fondo pluriennale vincolato di entrata per spese in conto capitale	(+)	0,00	0,00	
R) Entrate Titoli 4.00-5.00-6.00	(+)	1.450.961,60	1.436.961,60	1.436.961,61
C) Entrate Titolo 4.02.06 - Contributi agli investimenti direttamente destinati al rimborso dei prestiti da amministrazioni pubbliche	(-)	0,00	0,00	0,00
I) Entrate di parte capitale destinate a spese correnti in base a specifiche disposizioni di legge o dei principi contabili	(-)	0,00	0,00	0,00
S1) Entrate Titolo 5.02 per Riscossione crediti di breve termine	(-)	0,00	0,00	0,00
S2) Entrate Titolo 5.03 per Riscossione crediti di medio-lungo termine	(-)	0,00	0,00	0,00
T) Entrate Titolo 5.04 relative a Altre entrate per riduzioni di attività finanziaria	(-)	0,00	0,00	0,00
L) Entrate di parte corrente destinate a spese di investimento in base a specifiche disposizioni di legge o dei principi contabili	(+)	27.450,00	31.450,00	31.450,00
M) Entrate da accensione di prestiti destinate a estinzione anticipata dei prestiti	(-)	0,00	0,00	0,00
U) Spese Titolo 2.00 - Spese in conto capitale <i>di cui fondo pluriennale vincolato di spesa</i>	(-)	1.478.411,60 0,00	1.468.411,60 0,00	1.468.411,61 0,00
V) Spese Titolo 3.01 per Acquisizioni di attività finanziarie	(-)	0,00	0,00	0,00
E) Spese Titolo 2.04 - Altri trasferimenti in conto capitale	(+)	0,00	0,00	0,00
<b>EQUILIBRIO DI PARTE CAPITALE</b>				
<b>Z = P+Q+R-C-I-S1-S2-T+L-M-U-V+E</b>		<b>0,00</b>	<b>0,00</b>	<b>0,00</b>



## INDEBITAMENTO

Non è presente.

### Interessi passivi e oneri finanziari diversi

Non presenti

## OSSERVAZIONI E SUGGERIMENTI

L'organo di revisione a conclusione delle verifiche esposte nei punti precedenti considera:

### **a) Riguardo alle previsioni di parte corrente**

1) Congrue le previsioni di spesa ed attendibili le entrate previste sulla base:

- delle previsioni definitive 2023-2025;
- della valutazione del gettito effettivamente accertabile per i diversi cespiti d'entrata;
- dei riflessi delle decisioni già prese e di quelle da effettuare descritte nel DUPS;
- degli eventuali oneri indotti delle spese in conto capitale;
- degli effetti derivanti da spese disposte da leggi, contratti ed atti che obbligano giuridicamente l'ente;
- degli effetti derivanti dalla manovra finanziaria che l'ente ha attuato sulle entrate e sulle spese.

### **b) Riguardo alle previsioni per investimenti**

Conforme la previsione dei mezzi di copertura finanziaria e delle spese per investimenti.

### **c) Riguardo alle previsioni di cassa**

Le previsioni di cassa sono attendibili e congrue in relazione al rispetto dei termini di pagamento con riferimento ai cronoprogrammi e alle scadenze di legge.

### **d) Invio dati alla banca dati delle amministrazioni pubbliche**

L'ente deve rispettare l'obbligo di pubblicazione stabilito dagli artt. 29 e 33 del D.Lgs. 33/2013:

- del bilancio e documenti allegati, nonché in forma sintetica, aggregata e semplificata entro 30 giorni dall'adozione;
- dei dati relativi alle entrate e alla spesa del bilancio di previsione in formato tabellare aperto secondo lo schema definito con DPCM 22/09/2014;
- degli indicatori dei propri tempi di pagamento relativi agli acquisti di beni, servizi e forniture con cadenza trimestrale.

## CONCLUSIONI

In relazione alle motivazioni specificate nel presente parere, richiamato l'articolo 239 del TUEL e tenuto conto:

- del parere espresso dal Direttore f.f. quale responsabile del servizio finanziario;
- della verifica effettuata sugli equilibri di competenza e di cassa.

L'organo di revisione:

- ha verificato che il bilancio è stato redatto nell'osservanza delle norme di Legge, dello statuto dell'ente, dei principi previsti dall'articolo 162 del TUEL e dalle norme del D.Lgs. n.118/2011 e dai principi contabili applicati n.4/1 e n. 4/2 allegati al predetto decreto legislativo;
- ha rilevato la coerenza interna, la congruità e l'attendibilità contabile delle previsioni di bilancio;

**Ed esprime, pertanto, parere favorevole sulla proposta di Documento Unico di Programmazione semplificato (DUPS) 2023-2024-2025, e sulla proposta di bilancio di previsione 2023-2024-2025 e sui documenti allegati.**

**Cassola, 16.02.2023**

**L'ORGANO DI REVISIONE  
Dott. ROBERTO POLONIATO**

